

令和4年度決算報告書  
【附属明細書】

社会福祉法人青森県社会福祉協議会

## 目 次

・ 別紙 3 ②	寄附金収益明細書	1
・ 別紙 3 ③	補助金事業等収益明細書	2
・ 別紙 3 ④	事業区分間及び拠点区分間繰入金明細書	3
・ 別紙 3 ⑤	事業区分間及び拠点区分間貸付金（借入金）残高 明細書	4
・ 別紙 3 ⑥	基本金明細書	5
・ 別紙 3 ⑦	国庫補助金等特別積立金明細書	6
・ 別紙 3 ⑧	基本財産及びその他の固定資産（有形・無形固定 資産）の明細書	7
・ 別紙 3 ⑨	引当金明細書	22
・ 別紙 3 ⑩	拠点区分資金収支明細書	38
・ 別紙 3 ⑩-1	サービス区分資金収支計算書	93
・ 別紙 3 ⑫	積立金・積立資産明細書	152
・ 別紙 3 ⑬	サービス区分間繰入金明細書	175

## 寄附金収益明細書

(自) 令和 4年 4月 1日 (至) 令和 5年 3月31日

社会福祉法人青森県社会福祉協議会

(単位：円)

寄附者の属性	区分	件数	寄附金額	うち基本金 組入額	寄附金額の拠点区分ごとの内訳			
					法人運営事業	総合企画事業	助成事業	基金運営事業
取引業者	経常	1	100,000	0		100,000		
その他		33	11,412,448	0	68,122	160,000		11,184,326
区分小計		34	11,512,448	0	68,122	260,000	0	11,184,326
その他	指定 預託金	2	478,000	0			478,000	
区分小計		2	478,000	0	0	0	478,000	0
その他	固定	1	1,465,000	0	1,465,000			
区分小計		1	1,465,000	0	1,465,000	0	0	0
合 計		37	13,455,448	0	1,533,122	260,000	478,000	11,184,326

補助金事業等収益明細書  
(自) 令和4年4月1日 (至) 令和5年3月31日

社会福祉法人青森県社会福祉協議会

(単位:円)

交付団体及び 交付の目的	区分	交付金額	補助金事業に 係る利用費 からの収益	交付金額等合計	うち国庫補助 金等特別独立 金積立額	交付金額等合計の拠点区分ごとの内訳												
						企画・広報事業	市町村社協 総合支援事業	共同募金 配分金事業	ボランティア 活動事業	福利厚生事業	福祉人材 センター事業	福祉サービス 利用援助事業	苦情解決事業	介護実習・普及 センター事業	介護福祉士修学 資金等貸付事業			
青森県 青森県フードバンク活動推進事業	都道府県	631,306		631,306		631,306												
一般社団法人全国食支援活動協力会 食でつながるフェスタinあおもり助成金	その他	500,000		500,000		500,000												
青森県 後援法人連携による他県貢献協働事業	都道府県	3,050,000		3,050,000		3,050,000												
居住支援法人サポートセンター 住宅市場整備推進等事業	その他	4,979,600		4,979,600		4,979,600												
特別)全国こども食支援センター(エトピア) こどもの居場所プロジェクト(ホーム)推進事業	その他	4,000,000		4,000,000		4,000,000												
独立行政法人福祉医療機構 子ども・若者の多様な居場所拡充支援事業	その他	6,261,000		6,261,000		6,261,000												
青森県 福祉活動指導員設置費	都道府県	21,170,000		21,170,000		21,170,000		21,170,000										
福)青森県共同募金会 県域社会福祉団体支援事業	共同募金	2,140,000		2,140,000		2,140,000		2,140,000										
青森県 青森県広域福祉活動推進事業	都道府県	4,948,000		4,948,000		4,948,000			4,948,000									
福)福利厚生センター 委員交流事業	福利厚生 センター	6,422,000		6,422,000		6,422,000			6,422,000									
青森県 福祉介護人材確保対策事業	都道府県	10,392,000		10,392,000		10,392,000				10,392,000								
青森県 日常生活自立支援事業	都道府県	74,183,000		74,183,000		74,183,000					74,183,000							
青森県 福祉サービス苦情解決事業	都道府県	10,152,000		10,152,000		10,152,000						10,152,000						
青森県 介護技術コンテスト事業	都道府県	3,050,000		3,050,000		3,050,000									3,050,000			
<b>経常経費補助金収入合計</b>		<b>151,878,906</b>	<b>0</b>	<b>151,878,906</b>	<b>0</b>	<b>19,421,906</b>	<b>21,170,000</b>	<b>2,140,000</b>	<b>4,948,000</b>	<b>6,422,000</b>	<b>10,392,000</b>	<b>74,183,000</b>	<b>10,152,000</b>	<b>3,050,000</b>	<b>3,050,000</b>	<b>0</b>	<b>0</b>	<b>0</b>
青森県 介護福祉士等修学資金貸付事業	都道府県	4,872,514		4,872,514	4,872,514	4,872,514											4,872,514	
青森県 福祉系高校修学資金等貸付事業	都道府県	4,432,418		4,432,418	4,432,418	4,432,418											4,432,418	
青森県 保育士修学資金等貸付事業	都道府県	22,830,317		22,830,317	22,830,317	22,830,317											22,830,317	
青森県 ひとの家庭高等職業訓練促進貸付事業	都道府県	507,241		507,241	507,241	507,241											507,241	
青森県 ひとの家庭高等職業訓練促進貸付事業 (住宅支援 資金)貸付事業	都道府県	1,834,000		1,834,000	1,678,515	1,834,000											1,834,000	
<b>貸付資金補助金収入合計</b>		<b>34,476,490</b>	<b>0</b>	<b>34,476,490</b>	<b>34,321,005</b>	<b>34,476,490</b>	<b>0</b>	<b>0</b>	<b>0</b>	<b>0</b>	<b>0</b>	<b>0</b>	<b>0</b>	<b>0</b>	<b>0</b>	<b>0</b>	<b>0</b>	<b>34,476,490</b>

## 事業区分間及び拠点区分間繰入金明細書

## 社会福祉法人名 (社福)青森県社会福祉協議会

(自)令和4年4月1日 (至)令和5年3月31日  
(令和4年度)

## 1)事業区分間繰入金明細書

(単位:円)

事業区分名		繰入金の財源(注)	金額	使用目的等
繰入元	繰入先			
公益事業	社会福祉事業	補助金等	2,290,000	三次補正に基づく退職手当積立金繰入
公益事業	社会福祉事業	補助金等	1,772,000	三次補正に基づく退職手当積立金繰入

(注)繰入金の財源には、介護保険収入、運用収入、前期末支払資金残高等の別を記入すること。

## 2)拠点区分間繰入金明細書

(単位:円)

拠点区分名		繰入金の財源(注)	金額	使用目的等
繰入元	繰入先			
法人運営事業	各事業	会費等	△650,000	一次補正予算繰入金戻入(繰入額減額)
法人運営事業	各事業	会費等	178,000	三次補正予算繰入金支出(繰入額増額)
法人運営事業	各事業	会費等	△1,339,000	三次補正予算繰入金収入(繰入額減額)
法人運営事業	各事業	会費等	1,968,000	第二次補正予算繰入金支出(増額)
法人運営事業	各事業	会費等	△114,000	第二次補正予算繰入金戻入(支出減額)
法人運営事業	各事業	会費等	11,757,000	当初予算繰入金支出
法人運営事業	各事業	会費等	△2,612,278	法人運営事業繰入金戻入未収計上
企画広報事業	法人運営事業	参加費収入等	1,647,000	三次補正に基づく法人運営事業への繰入金
連絡調整事業	法人運営事業	参加費収入等	590,000	三次補正に基づく法人運営事業への繰入金
社会福祉事業従事者研修事業	法人運営事業	参加費収入等	5,426,000	三次補正に基づく法人運営事業への繰入金
経営指導事業	法人運営事業	参加費収入等	150,000	三次補正に基づく法人運営事業への繰入金
市町村社協総合支援事業	法人運営事業	補助金・受託金等	882,000	三次補正に基づく退職手当積立金繰入
基金運営事業	各事業	基金等	△206,889	R4愛の輪基金運営事業繰入金返金 未収計上
基金運営事業	企画広報事業	基金等	△794,000	三次補正に基づく愛の輪基金運営事業繰入金
基金運営事業	共同募金配分金事業	基金等	300,000	第二次補正予算繰入金(支出増額)
基金運営事業	共同募金配分金事業	基金等	△44,000	第二次補正予算繰入金戻入(支出減額)
基金運営事業	各事業	会費等	10,687,000	当初予算繰入金支出
福利厚生事業	法人運営事業	受託金等	1,500,000	三次補正に基づく法人運営事業への繰入金
福祉人材センター事業	法人運営事業	補助金・受託金等	802,000	三次補正に基づく退職手当積立金繰入
福祉サービス利用援助事業	法人運営事業	補助金・受託金等	997,000	三次補正に基づく退職手当積立金繰入
苦情解決事業	法人運営事業	補助金・受託金等	476,000	三次補正に基づく退職手当積立金繰入
介護実習・普及センター事業	法人運営事業	補助金・受託金等	684,000	三次補正に基づく退職手当積立金繰入
介護実習・普及センター事業	法人運営事業	繰越金等	3,073,996	三次補正に基づく法人運営事業への繰入金
第三者評価事業	法人運営事業	手数料	3,000,000	三次補正に基づく法人運営事業への繰入金
地域生活定着支援事業	法人運営事業	補助金・受託金等	1,142,000	三次補正に基づく退職手当積立金繰入
生活困窮者支援事業	法人運営事業	補助金・受託金等	1,100,000	三次補正に基づく退職手当積立金繰入
各事業	法人運営事業	補助金・受託金等	5,660,000	三次補正に基づく退職手当積立金繰入
各事業	法人運営事業	参加費収入等	15,386,996	三次補正に基づく法人運営事業への繰入金
基金運営事業	法人運営事業	会費等・基金等	800,000	当初予算繰入金収入
基金運営事業	企画広報事業	基金等	△205,289	R4愛の輪基金運営事業繰入金返金 未払計上
法人運営事業	企画広報事業	会費等	△243,000	一次補正予算繰入金戻入(繰入額減額)
基金運営事業	企画広報事業	基金等	△794,000	三次補正に基づく愛の輪基金運営事業繰入金
法人運営事業	企画広報事業	会費等	△19,000	三次補正予算繰入金(収入額減額)
法人運営事業	企画広報事業	会費等	530,000	第二次補正予算繰入金収入(増額)
法人運営事業・基金運営事業	企画広報事業	会費等・基金等	6,576,000	当初予算繰入金収入
法人運営事業	企画広報事業	会費等	△62,586	法人運営事業繰入金戻入(内部/未払計上)
法人運営事業	連絡調整事業	会費等	142,000	当初予算繰入金収入
法人運営事業	連絡調整事業	会費等	△10,221	法人運営事業繰入金戻入(内部/未払計上)
基金運営事業	住民参加支援事業	会費等・基金等	4,000,000	当初予算繰入金収入
法人運営事業	経営指導事業	会費等	70,000	当初予算繰入金収入
法人運営事業	経営指導事業	会費等	△38,032	法人運営事業繰入金戻入(内部/未払計上)
法人運営事業	市町村社協総合支援事業	会費等	△407,000	一次補正予算繰入金戻入(繰入額減額)
法人運営事業	市町村社協総合支援事業	会費等	△906,000	三次補正予算繰入金(収入額減額)
法人運営事業	市町村社協総合支援事業	会費等	945,000	第二次補正予算繰入金収入(増額)
法人運営事業・基金運営事業	市町村社協総合支援事業	会費等・基金等	5,672,000	当初予算繰入金収入
法人運営事業	市町村社協総合支援事業	会費等	△236,105	法人運営事業繰入金戻入(内部/未払計上)
基金運営事業	共同募金配分金事業	基金等	△1,600	R4愛の輪基金運営事業繰入金返金 未払計上
法人運営事業	共同募金配分金事業	会費等	1,000	三次補正予算繰入金(収入額増額)
基金運営事業	共同募金配分金事業	基金等	△44,000	第二次補正予算繰入金(収入額減額)
基金運営事業	共同募金配分金事業	基金等	300,000	第二次補正予算繰入金(収入額増額)
法人運営事業・基金運営事業	共同募金配分金事業	会費等・基金等	363,000	当初予算繰入金収入
法人運営事業	共同募金配分金事業	会費等	△7,313	法人運営事業繰入金戻入(内部/未払計上)
法人運営事業	ボランティア活動事業	会費等	△88,000	第二次補正予算繰入金(収入額減額)
法人運営事業・基金運営事業	ボランティア活動事業	会費等・基金等	400,000	当初予算繰入金収入
法人運営事業	福祉人材センター事業	会費等	△96,000	三次補正予算繰入金(収入額減額)
法人運営事業	福祉人材センター事業	会費等	△26,000	第二次補正予算繰入金(収入額減額)
法人運営事業	福祉人材センター事業	会費等	221,000	当初予算繰入金収入
法人運営事業	福祉人材センター事業	会費等	△84,841	法人運営事業繰入金戻入(内部/未払計上)
法人運営事業	福祉サービス利用援助事業	会費等	△167,000	三次補正予算繰入金(収入額減額)
法人運営事業	福祉サービス利用援助事業	会費等	493,000	第二次補正予算繰入金収入(増額)
法人運営事業	福祉サービス利用援助事業	会費等	881,000	当初予算繰入金収入
法人運営事業	福祉サービス利用援助事業	会費等	△272,628	法人運営事業繰入金戻入(内部/未払計上)
法人運営事業	苦情解決事業	会費等	1,020,000	当初予算繰入金収入
法人運営事業	苦情解決事業	会費等	△463,320	法人運営事業繰入金戻入(内部/未払計上)
法人運営事業	介護実習・普及センター事業	会費等	10,000	三次補正予算繰入金(収入額増額)
法人運営事業	介護実習・普及センター事業	会費等	60,000	当初予算繰入金収入
法人運営事業	介護実習・普及センター事業	会費等	△70,000	法人運営事業繰入金戻入(内部/未払計上)
法人運営事業	介護サービス情報公表センター事業	会費等	200,000	当初予算繰入金収入
法人運営事業	介護サービス情報公表センター事業	会費等	△132,497	法人運営事業繰入金戻入(内部/未払計上)
法人運営事業	地域生活定着支援事業	会費等	50,000	当初予算繰入金収入
法人運営事業	地域生活定着支援事業	会費等	△1,639	法人運営事業繰入金戻入(内部/未払計上)
法人運営事業	障害者権利擁護事業	会費等	1,029,000	当初予算繰入金収入
法人運営事業	障害者権利擁護事業	会費等	△399,699	法人運営事業繰入金戻入(内部/未払計上)
法人運営事業	生活困窮者支援事業	会費等	△167,000	三次補正予算繰入金(収入額減額)
法人運営事業	生活困窮者支援事業	会費等	167,000	三次補正予算繰入金(収入額増額)
法人運営事業	生活困窮者支援事業	会費等	1,000,000	当初予算繰入金収入
法人運営事業	生活困窮者支援事業	会費等	△843,038	法人運営事業繰入金戻入(内部/未払計上)

(注)繰入金の財源には、介護保険収入、運用収入、前期末支払資金残高等の別を記入すること。

## 事業区分間及び拠点区分間貸付金(借入金)残高明細書

社会福祉法人名 (社福)青森県社会福祉協議会

(自)令和 4年 4月 1日 (至)令和 5年 3月31日

1)事業区分間貸付金(借入金)明細書 (令和 4年度)

(単位:円)

	貸付事業区分名	借入事業区分名	金額	使用目的等
短期				
	小計			
長期				
	小計			
	合計			

2)拠点区分間貸付金(借入金)明細書

(単位:円)

	貸付拠点区分名	借入拠点区分名	金額	使用目的等
短期	法人運営事業	介護実習・普及センター事業	3,400,000	介護技術コンテスト事業の県補助金が年度終了後の精算払いであるため、事業の運転資金として法人運営事業から借入 ※補助金入金後に解消予定
	小計		3,400,000	
長期				
	小計			
	合計		3,400,000	

## 基本金明細書

社会福祉法人名 (社福)青森県社会福祉協議会

(自)令和 4年 4月 1日 (至)令和 5年 3月31日  
(令和 4年度)

(単位:円)

区分並びに組入れ及び 取崩しの事由	合計	各拠点区分ごとの内訳	
		法人運営事業	
前年度末残高	3,000,000	3,000,000	
第一号基本金	3,000,000	3,000,000	
第二号基本金			
第三号基本金			
第一号基本金	当期組入額		
	計		
	当期取崩額		
	計		
第二号基本金	当期組入額		
	計		
	当期取崩額		
	計		
第三号基本金	当期組入額		
	計		
	当期取崩額		
	計		
当期末残高	3,000,000	3,000,000	
第一号基本金	3,000,000	3,000,000	
第二号基本金			
第三号基本金			

国庫補助金等特別積立金明細書

社会福祉法人名 (社福)青森県社会福祉協議会

(自)令和4年4月1日(至)令和5年3月31日  
(令和4年度)

(単位:円)

区分並びに積立て及び取崩しの事由	補助金の種類			各拠点区分の内訳
	国庫補助金	地方公共団体補助金	その他の団体からの補助金	
前期繰越額				887,367,047
R4ひとり親(住宅)貸付事業補助金	1,678,515	0	0	1,678,515
R4年度ひとり親訓練資金貸付事業補助金	507,241	0	0	507,241
R4年度介護等修学資金貸付事業補助金	4,872,514	0	0	4,872,514
R4年度保育士修学資金等貸付事業補助金	5,176,317	0	0	5,176,317
R4福祉系高校修学資金等貸付事業補助金	4,432,418	0	0	4,432,418
保育士修学資金等貸付事業補助金追加交付分(R5以降使用)	17,654,000	0	0	17,654,000
当期積立額合計	0	0	0	34,321,005
サービス活動費用の控除項目として計上する取崩額				119,730,144
当期取崩額				
当期取崩額合計				119,730,144
当期末残高				801,957,908

基本財産及びその他の固定資産(有形・無形固定資産)の明細書

社会福祉法人名 (社)青森県社会福祉協議会  
拠点区分 法人運営事業

(自)令和4年4月1日(至)令和5年3月31日  
(令和4年度) (単位:円)

資産の名称及び名称	期首算価額(A)		当期増加額(B)		当期減価償却額(C)		当期減少額(D)		期末算価額(E=A+B-C-D)		期末取得原価(G=E+F)		摘要
	うち国庫補助金等の額		うち国庫補助金等の額		うち国庫補助金等の額		うち国庫補助金等の額		うち国庫補助金等の額		うち国庫補助金等の額		
その他の固定資産(有形固定資産)													
車輦運搬具	1	1,465,000	0	183,125	0	1,281,876	0	0	2,163,124	0	3,445,000	0	
器具及び備品	244,688	0	0	81,988	0	182,700	0	0	4,003,690	0	4,166,390	0	
有形リース資産	3,758,334	0	4,122,800	1,855,846	0	6,025,288	0	0	3,597,512	0	9,622,800	0	
その他の固定資産(有形固定資産)計	4,003,023	0	5,587,800	2,120,959	0	7,469,864	0	0	9,764,326	0	17,234,190	0	
その他の固定資産(無形固定資産)													
権利	466,800	0	0	0	0	466,800	0	0	0	0	466,800	0	
その他の固定資産(無形固定資産)計	466,800	0	0	0	0	466,800	0	0	0	0	466,800	0	
基本財産及びその他の固定資産計	4,469,823	0	5,587,800	2,120,959	0	7,936,664	0	0	9,764,326	0	17,700,990	0	
将来入金予定の償還補助金の額	4,469,823	0	5,587,800	2,120,959	0	7,936,664	0	0	9,764,326	0	17,700,990	0	
差引													

基本財産及びその他の固定資産(有形・無形固定資産)の明細書

社会福祉法人名 (社) 青森県社会福祉協議会  
拠点区分 企画広報事業

(自) 令和 4年 4月 1日 (至) 令和 5年 3月 31日  
(令和 4年度)

(単位: 円)

資産の名称及び名称	期首評価額(A)		当期増加額(B)		当期減価償却額(C)		当期減少額(D)		期末評価額(E=A+B-C-D)		減価償却累計額(F)		期末取得原価(G=E+F)		摘要
	うち国庫補助金等の額		うち国庫補助金等の額		うち国庫補助金等の額		うち国庫補助金等の額		うち国庫補助金等の額		うち国庫補助金等の額		うち国庫補助金等の額		
その他の固定資産(有形固定資産)															
器具及び備品	1	0	0	0	0	0	0	0	1	0	117,287	0	117,288	0	
その他の固定資産(有形固定資産)計	1	0	0	0	0	0	0	0	1	0	117,287	0	117,288	0	
その他の固定資産(無形固定資産)															
ソフトウェア		828,000	0	0	0	0	0	0	828,000	0	0	0	828,000	0	
その他の固定資産(無形固定資産)計		828,000	0	0	0	0	0	0	828,000	0	0	0	828,000	0	
その他の固定資産計		828,001	0	0	0	0	0	0	828,001	0	117,287	0	945,288	0	
基本財産及びその他の固定資産計		828,001	0	0	0	0	0	0	828,001	0	117,287	0	945,288	0	
将来入念予定の償還補助金の額															
差 引															

基本財産及びその他の固定資産(有形・無形固定資産)の明細書

社会福祉法人名 (社)青森県社会福祉協議会  
拠点区分 住居参加支援事業

(自)令和4年4月1日(至)令和5年3月31日  
(令和4年度) (単位:円)

資産の名称及び名称	期首評価額(A)		当期増加額(B)		当期減価償却額(C)		当期減少額(D)		期末繰越額(E=A+B-C-D)		減価償却累計額(F)		期末取得原価(G=E+F)		摘要
	うち国庫補助金等の額		うち国庫補助金等の額		うち国庫補助金等の額		うち国庫補助金等の額		うち国庫補助金等の額		うち国庫補助金等の額		うち国庫補助金等の額		
その他の固定資産(有形固定資産)															
器具及び備品	2	0	0	0	0	0	0	0	2	0	1,895,398	0	1,895,400	0	
有形リース資産	1,002,873	0	0	0	1,002,873	0	0	0	0	0	5,515,803	0	5,515,803	0	
その他の固定資産(有形固定資産)計	1,002,875	0	0	0	1,002,873	0	0	0	2	0	7,411,201	0	7,411,203	0	
その他の固定資産(無形固定資産)															
権利	250,000	0	0	0	0	0	0	0	250,000	0	0	0	250,000	0	
その他の固定資産(無形固定資産)計	250,000	0	0	0	0	0	0	0	250,000	0	0	0	250,000	0	
その他の固定資産計	1,252,875	0	0	0	1,002,873	0	0	0	250,002	0	7,411,201	0	7,661,203	0	
基本財産及びその他の固定資産計	1,252,875	0	0	0	1,002,873	0	0	0	250,002	0	7,411,201	0	7,661,203	0	
将来入金予定の償還補助金の額															
差引															

## 基本財産及びその他の固定資産(有形・無形固定資産)の明細書

社会福祉法人名 (社)青森県社会福祉協議会  
拠点区分 社会福祉事業従事者研修事業

(自)令和4年4月1日(至)令和5年3月31日  
(令和4年度)

(単位:円)

資産の名称及び名称	期首評価額(A)		当期増加額(B)		当期減価償却額(C)		当期減少額(D)		期末評価額(E=A+B-C-D)		減価償却累計額(F)		期末取得原価(G=E+F)		摘要
	うち国庫補助金等の額		うち国庫補助金等の額		うち国庫補助金等の額		うち国庫補助金等の額		うち国庫補助金等の額		うち国庫補助金等の額		うち国庫補助金等の額		
その他の固定資産(有形固定資産)															
器具及び備品	4	0	0	0	0	0	0	0	4	0	1,394,704	0	1,394,708	0	
その他の固定資産(有形固定資産)計	4	0	0	0	0	0	0	0	4	0	1,394,704	0	1,394,708	0	
その他の固定資産(無形固定資産)															
ソフトウェア	121,788	0	0	0	0	0	0	0	121,788	0	0	0	121,788	0	
その他の固定資産(無形固定資産)計	121,788	0	0	0	0	0	0	0	121,788	0	0	0	121,788	0	
その他の固定資産計	121,792	0	0	0	0	0	0	0	121,792	0	1,394,704	0	1,516,496	0	
基本財産及びその他の固定資産計	121,792	0	0	0	0	0	0	0	121,792	0	1,394,704	0	1,516,496	0	
将来入念予定の償還補助金の額															
差引															

基本財産及びその他の固定資産(有形・無形固定資産)の明細書

社会福祉法人名 (社) 青森県社会福祉協議会  
拠点区分 経営指導事業

(自) 令和4年4月1日(至) 令和5年3月31日  
(令和4年度)

(単位: 円)

資産の名称及び名称	期首評価額(A)		当期増加額(B)		当期減価償却額(C)		当期減少額(D)		期末評価額(E=A+B-C-D)		減価償却累計額(F)		期末取得原価(G=E+F)		摘要
	うち国庫補助金等の額		うち国庫補助金等の額		うち国庫補助金等の額		うち国庫補助金等の額		うち国庫補助金等の額		うち国庫補助金等の額		うち国庫補助金等の額		
その他の固定資産(有形固定資産)															
器具及び備品	156,229	748,440	0	40,755	0	40,755	0	115,474	748,440	1,045,466	249,480	1,160,940	997,920		
その他の固定資産(有形固定資産)計	156,229	748,440	0	40,755	0	40,755	0	115,474	748,440	1,045,466	249,480	1,160,940	997,920		
その他の固定資産計	156,229	748,440	0	40,755	0	40,755	0	115,474	748,440	1,045,466	249,480	1,160,940	997,920		
基本財産及びその他の固定資産計	156,229	748,440	0	40,755	0	40,755	0	115,474	748,440	1,045,466	249,480	1,160,940	997,920		
将来入念予定の償還補助金の額															
差引															

## 基本財産及びその他の固定資産(有形・無形固定資産)の明細書

社会福祉法人名 (社) 青森県社会福祉協議会  
拠点区分 共同募金配分金事業

(自) 令和 4 年 4 月 1 日 (至) 令和 5 年 3 月 31 日  
(令和 4 年度)

(単位: 円)

資産の種別及び名称	期首算価額(A)		当期増加額(B)		当期減価償却額(C)		当期減少額(D)		期末算価額(E=A+B-C-D)		期末取得原価(G=E+F)		摘要
	うち国庫補助金等の額		うち国庫補助金等の額		うち国庫補助金等の額		うち国庫補助金等の額		うち国庫補助金等の額		うち国庫補助金等の額		
その他の固定資産(有形固定資産)													
器具及び備品	76,496	△ 364,815	0	0	19,909	0	0	0	56,587	△ 364,815	364,815	2,021,682	0
その他の固定資産(有形固定資産)計	76,496	△ 364,815	0	0	19,909	0	0	0	56,587	△ 364,815	364,815	2,021,682	0
その他の固定資産計	76,496	△ 364,815	0	0	19,909	0	0	0	56,587	△ 364,815	364,815	2,021,682	0
基本財産及びその他の固定資産計	76,496	△ 364,815	0	0	19,909	0	0	0	56,587	△ 364,815	364,815	2,021,682	0
将来入念予定の償還補助金の額													
差引													

基本財産及びその他の固定資産(有形・無形固定資産)の明細書

社会福祉法人名 (社) 青森県社会福祉協議会  
拠点区分 ポランティア活動事業

(自) 令和 4年 4月 1日 (至) 令和 5年 3月 31日  
(令和 4年度)

(単位: 円)

資産の名称及び名称	期首繰越価額(A)		当期増加額(B)		当期減価償却額(C)		当期減少額(D)		期末繰越価額(E=A+B-C-D)		期末取得原価(G=E+F)		摘要
	うち国庫補助金等の額		うち国庫補助金等の額		うち国庫補助金等の額		うち国庫補助金等の額		うち国庫補助金等の額		うち国庫補助金等の額		
その他の固定資産(有形固定資産)													
器具及び備品	3	0	0	0	0	0	0	0	3	0	0	508,725	0
その他の固定資産(有形固定資産)計	3	0	0	0	0	0	0	0	3	0	0	508,725	0
その他の固定資産計	3	0	0	0	0	0	0	0	3	0	0	508,725	0
基本財産及びその他の固定資産計	3	0	0	0	0	0	0	0	3	0	0	508,725	0
将来入替予定の償還補助金の額													
差引													

## 基本財産及びその他の固定資産(有形・無形固定資産)の明細書

社会福祉法人名 (社)青森県社会福祉協議会  
拠点区分 福祉人材センター事業

(自)令和4年4月1日(至)令和5年3月31日  
(令和4年度)

(単位:円)

資産の種別及び名称	期首評価額(A)		当期増加額(B)		当期減価償却額(C)		当期減少額(D)		期末評価額(E=A+B-C-D)		期末取得原価(G=E+F)		摘要
	うち国庫補助金等の額		うち国庫補助金等の額		うち国庫補助金等の額		うち国庫補助金等の額		うち国庫補助金等の額		うち国庫補助金等の額		
その他の固定資産(有形固定資産)													
器具及び備品	408,880	0	0	0	194,123	0	0	0	214,757	0	1,419,786	0	
その他の固定資産(有形固定資産)計	408,880	0	0	0	194,123	0	0	0	214,757	0	1,419,786	0	
その他の固定資産計	408,880	0	0	0	194,123	0	0	0	214,757	0	1,419,786	0	
基本財産及びその他の固定資産計	408,880	0	0	0	194,123	0	0	0	214,757	0	1,419,786	0	
将来入念予定の償還補助金の額													
差引													

基本財産及びその他の固定資産(有形・無形固定資産)の明細書

社会福祉法人名 (社) 青森県社会福祉協議会  
拠点区分 介護実習・普及センター事業

(自) 令和 4年 4月 1日 (至) 令和 5年 3月 31日  
(令和 4年度)

(単位: 円)

資産の名称及び名称	期首繰越価額(A)		当期増加額(B)		当期減価償却額(C)		当期減少額(D)		期末繰越価額(E=A+B-C-D)		期末取得原価(G=E+F)		摘要	
	うち国庫補助金等の額		うち国庫補助金等の額		うち国庫補助金等の額		うち国庫補助金等の額		うち国庫補助金等の額		うち国庫補助金等の額			
その他の固定資産(有形固定資産)														
器具及び備品	1	0	0	0	0	0	0	0	1	0	111,887	0	111,888	0
その他の固定資産(有形固定資産)計	1	0	0	0	0	0	0	0	1	0	111,887	0	111,888	0
その他の固定資産計	1	0	0	0	0	0	0	0	1	0	111,887	0	111,888	0
基本財産及びその他の固定資産計	1	0	0	0	0	0	0	0	1	0	111,887	0	111,888	0
将来入念予定の償還補助金の額														
差引														

基本財産及びその他の固定資産(有形・無形固定資産)の明細書

社会福祉法人名 (社) 青森県社会福祉協議会  
拠点区分 介護サービス情報公表センター事業

(自) 令和 4年 4月 1日 (至) 令和 5年 3月 31日  
(令和 4年度)

(単位: 円)

資産の名称及び名称	期首評価額(A)		当期増加額(B)		当期減価償却額(C)		当期減少額(D)		期末評価額(E=A+B-C-D)		期末取得原価(G=E+F)		摘要
	うち国庫補助金等の額		うち国庫補助金等の額		うち国庫補助金等の額		うち国庫補助金等の額		うち国庫補助金等の額		うち国庫補助金等の額		
その他の固定資産(有形固定資産)													
器具及び備品	99,387	0	0	0	56,720	0	0	0	42,667	0	1,396,737	0	0
その他の固定資産(有形固定資産)計	99,387	0	0	0	56,720	0	0	0	42,667	0	1,396,737	0	0
その他の固定資産計	99,387	0	0	0	56,720	0	0	0	42,667	0	1,396,737	0	0
基本財産及びその他の固定資産計	99,387	0	0	0	56,720	0	0	0	42,667	0	1,396,737	0	0
将来入念予定の償還補助金の額													
差引													

基本財産及びその他の固定資産(有形・無形固定資産)の明細書

社会福祉法人名 (社)青森県社会福祉協議会  
拠点区分 地域生活定着支援事業

(自)令和4年4月1日(至)令和5年3月31日  
(令和4年度)

(単位:円)

資産の名称及び名称	期首算価値(A)		当期増加額(B)		当期減価償却額(C)		当期減少額(D)		期末算価値(E=A+B-C-D)		減価償却累計額(F)		期末取得原価(G=E+F)		摘要
	うち国庫補助金等の額		うち国庫補助金等の額		うち国庫補助金等の額		うち国庫補助金等の額		うち国庫補助金等の額		うち国庫補助金等の額		うち国庫補助金等の額		
その他の固定資産(有形固定資産)															
器具及び備品	189,751	0	0	0	63,250	0	0	0	126,501	0	253,075	0	379,576	0	
その他の固定資産(有形固定資産)計	189,751	0	0	0	63,250	0	0	0	126,501	0	253,075	0	379,576	0	
その他の固定資産計	189,751	0	0	0	63,250	0	0	0	126,501	0	253,075	0	379,576	0	
基本財産及びその他の固定資産計	189,751	0	0	0	63,250	0	0	0	126,501	0	253,075	0	379,576	0	
将来入念予定の償還補助金の額															
差引															

基本財産及びその他の固定資産(有形・無形固定資産)の明細書

社会福祉法人名 (社)青森県社会福祉協議会  
拠点区分 生活困窮者支援事業

(自)令和4年4月1日(至)令和5年3月31日  
(令和4年度)

(単位:円)

資産の名称及び名称	期首評価額(A)		当期増加額(B)		当期減価償却額(C)		当期減少額(D)		期末評価額(E=A+B-C-D)		減価償却累計額(F)		期末取得原価(G=E+F)		摘要
	うち国庫補助金等の額		うち国庫補助金等の額		うち国庫補助金等の額		うち国庫補助金等の額		うち国庫補助金等の額		うち国庫補助金等の額		うち国庫補助金等の額		
その他の固定資産(有形固定資産)															
器具及び備品	1,143,173	0	0	0	438,528	0	0	0	704,645	0	1,947,799	0	2,652,444	0	
その他の固定資産(有形固定資産)計	1,143,173	0	0	0	438,528	0	0	0	704,645	0	1,947,799	0	2,652,444	0	
その他の固定資産計	1,143,173	0	0	0	438,528	0	0	0	704,645	0	1,947,799	0	2,652,444	0	
基本財産及びその他の固定資産計	1,143,173	0	0	0	438,528	0	0	0	704,645	0	1,947,799	0	2,652,444	0	
将来入念予定の償還補助金の額															
差引															

基本財産及びその他の固定資産(有形・無形固定資産)の明細書

社会福祉法人名 (社)青森県社会福祉協議会  
拠点区分 障害福祉サービス等人材育成事業

(自)令和4年4月1日(至)令和5年3月31日  
(令和4年度)

(単位:円)

資産の名称及び名称	期首評価額(A)		当期増加額(B)		当期減価償却額(C)		当期減少額(D)		期末評価額(E=A+B-C-D)		期末取得原価(G=E+F)		摘要
	うち国庫補助金等の額		うち国庫補助金等の額		うち国庫補助金等の額		うち国庫補助金等の額		うち国庫補助金等の額		うち国庫補助金等の額		
その他の固定資産(有形固定資産)													
器具及び備品	89,263	0	0	0	28,187	0	0	0	61,076	0	0	362,662	0
その他の固定資産(有形固定資産)計	89,263	0	0	0	28,187	0	0	0	61,076	0	0	362,662	0
その他の固定資産計	89,263	0	0	0	28,187	0	0	0	61,076	0	0	362,662	0
基本財産及びその他の固定資産計	89,263	0	0	0	28,187	0	0	0	61,076	0	0	362,662	0
将来入念予定の償還補助金の額													
差引													

基本財産及びその他の固定資産(有形・無形固定資産)の明細書

社会福祉法人名 (社)青森県社会福祉協議会  
拠点区分 社会福祉事業職員共済事業

(自)令和4年4月1日(至)令和5年3月31日  
(令和4年度)

(単位:円)

資産の種類及び名称	期首算価額(A)		当期増加額(B)		当期減価償却額(C)		当期減少額(D)		期末算価額(E=A+B-C-D)		減価償却累計額(F)		期末取得原価(G=E+F)		摘要
	うち国庫補助金等の額		うち国庫補助金等の額		うち国庫補助金等の額		うち国庫補助金等の額		うち国庫補助金等の額		うち国庫補助金等の額		うち国庫補助金等の額		
その他の固定資産(有形固定資産)															
器具及び備品	2	0	0	0	0	0	0	0	2	0	0	333,898	0	333,900	0
有形リース資産	2,565,200	0	0	0	699,600	0	0	0	1,865,600	0	0	1,632,400	0	3,498,000	0
その他の固定資産(有形固定資産)計	2,565,202	0	0	0	699,600	0	0	0	1,865,602	0	0	1,966,298	0	3,831,900	0
その他の固定資産計	2,565,202	0	0	0	699,600	0	0	0	1,865,602	0	0	1,966,298	0	3,831,900	0
基本財産及びその他の固定資産計	2,565,202	0	0	0	699,600	0	0	0	1,865,602	0	0	1,966,298	0	3,831,900	0
繰入金予定の償還補助金の額															
差引															

基本財産及びその他の固定資産(有形・無形固定資産)の明細書

社会福祉法人名 (社) 青森県社会福祉協議会  
拠点区分 介護福祉士修学資金等実行事業

(自) 令和 4年 4月 1日 (至) 令和 5年 3月 31日  
(令和 4年度)

(単位: 円)

資産の名称及び名称	期首繰越価額(A)		当期増加額(B)		当期減価償却額(C)		当期減少額(D)		期末繰越価額(E=A+B-C-D)		減価償却累計額(F)		期末取得原価(G=E+F)		摘要
	うち国庫補助金等の額		うち国庫補助金等の額		うち国庫補助金等の額		うち国庫補助金等の額		うち国庫補助金等の額		うち国庫補助金等の額		うち国庫補助金等の額		
その他の固定資産(有形固定資産)															
器具及び備品	1	0	0	0	0	0	0	0	1	0	0	179,550	0	179,550	0
その他の固定資産(有形固定資産)計	1	0	0	0	0	0	0	0	1	0	0	179,550	0	179,550	0
その他の固定資産計	1	0	0	0	0	0	0	0	1	0	0	179,550	0	179,550	0
基本財産及びその他の固定資産計	1	0	0	0	0	0	0	0	1	0	0	179,550	0	179,550	0
将来入念予定の償還補助金の額															
差引															

## 引当金明細書

社会福祉法人名 (社福)青森県社会福祉協議会  
 拠点区分 法人運営事業

(自)令和 4年 4月 1日 (至)令和 5年 3月31日  
 (令和 4年度)

(単位:円)

科目	期首残高	当期増加額	当期減少額		期末残高	摘要
			目的使用	その他		
賞与引当金	0	119,760	0	0	119,760	
退職給付引当金	115,274,650	9,249,450	0	0	124,524,100	
職員共済退職給付引当金	25,441,352	3,349,648	1,051,306	0	27,739,694	
計	140,716,002	12,718,858	1,051,306	0	152,383,554	

引当金明細書

社会福祉法人名 (社福)青森県社会福祉協議会  
 拠点区分 企画広報事業

(自)令和 4年 4月 1日 (至)令和 5年 3月31日  
 (令和 4年度)

(単位:円)

科目	期首残高	当期増加額	当期減少額		期末残高	摘要
			目的使用	その他		
賞与引当金	882,074	787,998	882,074	0	787,998	
計	882,074	787,998	882,074	0	787,998	

引当金明細書

社会福祉法人名 (社福)青森県社会福祉協議会  
 拠点区分 住民参加支援事業

(自)令和 4年 4月 1日 (至)令和 5年 3月31日  
 (令和 4年度)

(単位:円)

科目	期首残高	当期増加額	当期減少額		期末残高	摘要
			目的使用	その他		
賞与引当金	91,819	94,952	91,819	0	94,952	
計	91,819	94,952	91,819	0	94,952	

引当金明細書

社会福祉法人名 (社福)青森県社会福祉協議会  
 拠点区分 社会福祉事業従事者研修事業

(自)令和 4年 4月 1日 (至)令和 5年 3月31日  
 (令和 4年度)

(単位:円)

科目	期首残高	当期増加額	当期減少額		期末残高	摘要
			目的使用	その他		
賞与引当金	118,321	119,760	118,321	0	119,760	
計	118,321	119,760	118,321	0	119,760	

引当金明細書

社会福祉法人名 (社福)青森県社会福祉協議会  
 拠点区分 市町村社協総合支援事業

(自)令和 4年 4月 1日 (至)令和 5年 3月31日  
 (令和 4年度)

(単位:円)

科目	期首残高	当期増加額	当期減少額		期末残高	摘要
			目的使用	その他		
賞与引当金	2,422,263	1,840,159	2,422,263	0	1,840,159	
計	2,422,263	1,840,159	2,422,263	0	1,840,159	

引当金明細書

社会福祉法人名 (社福)青森県社会福祉協議会  
 拠点区分 ボランティア活動事業

(自)令和 4年 4月 1日 (至)令和 5年 3月31日  
 (令和 4年度)

(単位:円)

科目	期首残高	当期増加額	当期減少額		期末残高	摘要
			目的使用	その他		
賞与引当金	118,990	124,378	118,990	0	124,378	
計	118,990	124,378	118,990	0	124,378	

引当金明細書

社会福祉法人名 (社福)青森県社会福祉協議会  
拠点区分 福祉人材センター事業

(自)令和 4年 4月 1日 (至)令和 5年 3月31日  
(令和 4年度)

(単位:円)

科目	期首残高	当期増加額	当期減少額		期末残高	摘要
			目的使用	その他		
賞与引当金	2,623,821	2,360,288	2,623,821	0	2,360,288	
計	2,623,821	2,360,288	2,623,821	0	2,360,288	

引当金明細書

社会福祉法人名 (社福)青森県社会福祉協議会  
 拠点区分 福祉サービス利用援助事業

(自)令和 4年 4月 1日 (至)令和 5年 3月31日  
 (令和 4年度)

(単位:円)

科目	期首残高	当期増加額	当期減少額		期末残高	摘要
			目的使用	その他		
賞与引当金	1,250,541	1,355,181	1,250,541	0	1,355,181	
計	1,250,541	1,355,181	1,250,541	0	1,355,181	

引当金明細書

社会福祉法人名 (社福)青森県社会福祉協議会  
 拠点区分 苦情解決事業

(自)令和 4年 4月 1日 (至)令和 5年 3月31日  
 (令和 4年度)

(単位:円)

科目	期首残高	当期増加額	当期減少額		期末残高	摘要
			目的使用	その他		
賞与引当金	767,285	793,324	767,285	0	793,324	
計	767,285	793,324	767,285	0	793,324	

引当金明細書

社会福祉法人名 (社福)青森県社会福祉協議会  
 拠点区分 介護実習・普及センター事業

(自)令和 4年 4月 1日 (至)令和 5年 3月31日  
 (令和 4年度)

(単位:円)

科目	期首残高	当期増加額	当期減少額		期末残高	摘要
			目的使用	その他		
賞与引当金	93,366	440,645	93,366	0	440,645	
計	93,366	440,645	93,366	0	440,645	

引当金明細書

社会福祉法人名 (社福)青森県社会福祉協議会  
 拠点区分 介護サービス情報公表センター事業

(自)令和 4年 4月 1日 (至)令和 5年 3月31日  
 (令和 4年度)

(単位:円)

科目	期首残高	当期増加額	当期減少額		期末残高	摘要
			目的使用	その他		
賞与引当金	114,372	244,908	114,372	0	244,908	
計	114,372	244,908	114,372	0	244,908	

引当金明細書

社会福祉法人名 (社福)青森県社会福祉協議会  
 拠点区分 地域生活定着支援事業

(自)令和 4年 4月 1日 (至)令和 5年 3月31日  
 (令和 4年度)

(単位:円)

科目	期首残高	当期増加額	当期減少額		期末残高	摘要
			目的使用	その他		
賞与引当金	1,756,266	1,959,390	1,756,266	0	1,959,390	
計	1,756,266	1,959,390	1,756,266	0	1,959,390	

引当金明細書

社会福祉法人名 (社福)青森県社会福祉協議会  
 拠点区分 生活困窮者支援事業

(自)令和 4年 4月 1日 (至)令和 5年 3月31日  
 (令和 4年度)

(単位:円)

科目	期首残高	当期増加額	当期減少額		期末残高	摘要
			目的使用	その他		
賞与引当金	3,800,279	3,660,014	3,800,279	0	3,660,014	
計	3,800,279	3,660,014	3,800,279	0	3,660,014	

引当金明細書

社会福祉法人名 (社福)青森県社会福祉協議会  
 拠点区分 障害福祉サービス等人材育成事業

(自)令和 4年 4月 1日 (至)令和 5年 3月31日  
 (令和 4年度)

(単位:円)

科目	期首残高	当期増加額	当期減少額		期末残高	摘要
			目的使用	その他		
賞与引当金	115,142	339,034	115,142	0	339,034	
計	115,142	339,034	115,142	0	339,034	

引当金明細書

社会福祉法人名 (社福)青森県社会福祉協議会  
 拠点区分 社会福祉事業職員共済事業

(自)令和 4年 4月 1日 (至)令和 5年 3月31日  
 (令和 4年度)

(単位:円)

科目	期首残高	当期増加額	当期減少額		期末残高	摘要
			目的使用	その他		
徴収不能引当金	611,418	0	0	0	611,418	
賞与引当金	1,136,711	375,183	1,136,711	0	375,183	
計	1,748,129	375,183	1,136,711	0	986,601	

引当金明細書

社会福祉法人名 (社福)青森県社会福祉協議会  
 拠点区分 介護福祉士修学資金等貸付事業

(自)令和 4年 4月 1日 (至)令和 5年 3月31日  
 (令和 4年度)

(単位:円)

科目	期首残高	当期増加額	当期減少額		期末残高	摘要
			目的使用	その他		
徴収不能引当金	4,623,716	2,843,558	0	0	7,467,274	
賞与引当金	573,721	1,482,517	573,721	0	1,482,517	
計	5,197,437	4,326,075	573,721	0	8,949,791	

## 法人運営事業拠点区分 資金収支明細書

社会福祉法人名 (社福) 青森県社会福祉協議会

(自) 令和 4年 4月 1日 (至) 令和 5年 3月31日  
(令和 4年度)

(単位: 円)

勘定科目	サ ビ ス 区 分			合 計	
	法人運営事業	職員退職手当金積立事業	福祉医療機構退職手当 共済事業		
事	会費収入	[ 17,279,300 ]	[ 0 ]	[ 0 ]	[ 17,279,300 ]
	一般会費収入	( 17,279,300 )	( 0 )	( 0 )	( 17,279,300 )
	市町村社協会費収入	9,582,300	0	0	9,582,300
	施設会費収入	6,382,000	0	0	6,382,000
	団体等会費収入	410,000	0	0	410,000
	賛助会費収入	905,000	0	0	905,000
	分担金収入	[ 528,000 ]	[ 0 ]	[ 0 ]	[ 528,000 ]
	都道府県社協分担金収入	( 50,000 )	( 0 )	( 0 )	( 50,000 )
	ブロック会議分担金収入	50,000	0	0	50,000
	市町村社協分担金収入	( 478,000 )	( 0 )	( 0 )	( 478,000 )
	地域福祉活動対策資金収入	478,000	0	0	478,000
	寄附金収入	[ 68,122 ]	[ 0 ]	[ 0 ]	[ 68,122 ]
	経常経費寄附金収入	( 68,122 )	( 0 )	( 0 )	( 68,122 )
	一般寄附金収入	68,122	0	0	68,122
	受託金収入	[ 11,725,000 ]	[ 0 ]	[ 635,700 ]	[ 12,360,700 ]
	福祉医療機構受託金収入	( 0 )	( 0 )	( 635,700 )	( 635,700 )
	退職共済事務費収入	0	0	635,700	635,700
	各種団体受託金収入	( 11,725,000 )	( 0 )	( 0 )	( 11,725,000 )
	各種団体受託金収入	11,725,000	0	0	11,725,000
	事業収入	[ 9,964,256 ]	[ 0 ]	[ 0 ]	[ 9,964,256 ]
	参加費収入	30,000	0	0	30,000
	貸貸料収入	1,918,917	0	0	1,918,917
	資料・図書等頒布収入	86,795	0	0	86,795
	広告料収入	7,100,000	0	0	7,100,000
	手数料収入	668,544	0	0	668,544
	ピアノ利用料収入	160,000	0	0	160,000
	受取利息配当金収入	[ 551,033 ]	[ 4,856 ]	[ 0 ]	[ 555,889 ]
	受取利息配当金収入	( 551,033 )	( 4,856 )	( 0 )	( 555,889 )
	受取利息配当金収入	551,033	4,856	0	555,889
	その他の収入	[ 2,837,406 ]	[ 0 ]	[ 0 ]	[ 2,837,406 ]
	雑収入	( 2,837,406 )	( 0 )	( 0 )	( 2,837,406 )
	雑収入	2,837,406	0	0	2,837,406
	事業活動収入計 (1)	42,953,117	4,856	635,700	43,593,673
	人件費支出	[ 533,016 ]	[ 0 ]	[ 0 ]	[ 533,016 ]
	役員報酬支出	137,200	0	0	137,200
	職員給料支出	( 122,375 )	( 0 )	( 0 )	( 122,375 )
	職員諸手当支出	122,375	0	0	122,375
	退職給付支出	( 264,726 )	( 0 )	( 0 )	( 264,726 )
	職員共済退職給付支出	264,726	0	0	264,726
	法定福利費支出	8,715	0	0	8,715
	事業費支出	[ 1,039,258 ]	[ 0 ]	[ 235,135 ]	[ 1,274,393 ]
	旅費交通費支出	( 519,595 )	( 0 )	( 48,925 )	( 568,520 )
	役員旅費支出	519,595	0	48,925	568,520
	事務消耗品費支出	325,116	0	25,000	350,116
	印刷製本費支出	0	0	26,000	26,000
	水道光熱費支出	0	0	70,000	70,000
	通信運搬費支出	1,044	0	30,660	31,704
	手数料支出	57,507	0	550	58,057
	賃借料支出	0	0	24,000	24,000
	車輛費支出	( 0 )	( 0 )	( 5,000 )	( 5,000 )
	車輛燃料費支出	0	0	5,000	5,000
	保守料支出	122,820	0	5,000	127,820
	食糧費支出	13,176	0	0	13,176
	事務費支出	[ 13,228,734 ]	[ 0 ]	[ 32,000 ]	[ 13,260,734 ]
	福利厚生費支出	327,977	0	0	327,977
	旅費交通費支出	( 434,655 )	( 0 )	( 0 )	( 434,655 )
	役員旅費支出	434,655	0	0	434,655
	研修研究費支出	( 306,520 )	( 0 )	( 0 )	( 306,520 )
	役員旅費支出	167,520	0	0	167,520
	参加費支出	139,000	0	0	139,000
	事務消耗品費支出	1,032,642	0	0	1,032,642
	印刷製本費支出	1,186,796	0	0	1,186,796
	水道光熱費支出	322,859	0	0	322,859
	修繕費支出	26,124	0	0	26,124
	通信運搬費支出	604,777	0	0	604,777
	会議費支出	85,288	0	0	85,288
	広報費支出	33,000	0	0	33,000
	業務委託費支出	( 684,179 )	( 0 )	( 0 )	( 684,179 )
	その他業務委託費支出	684,179	0	0	684,179
	手数料支出	557,566	0	0	557,566
	保険料支出	793,984	0	0	793,984
	賃借料支出	1,326,922	0	0	1,326,922

## 法人運営事業拠点区分 資金収支明細書

社会福祉法人名 (社福) 青森県社会福祉協議会

(自) 令和 4年 4月 1日 (至) 令和 5年 3月31日  
(令和 4年度)

(単位: 円)

勘定科目	サ ビ ス 区 分			合 計
	法人運営事業	職員退職手当積立事業	福祉医療機構退職手当 共済事業	
出				
車輦費支出	( 157,431 )	( 0 )	( 0 )	( 157,431 )
車輦費支出	157,431	0	0	157,431
租税公課支出	4,754,690	0	32,000	4,786,690
保守料支出	195,672	0	0	195,672
渉外費支出	236,800	0	0	236,800
諸会費支出	( 6,000 )	( 0 )	( 0 )	( 6,000 )
その他会費支出	6,000	0	0	6,000
食糧費支出	80,198	0	0	80,198
雑支出	( 74,654 )	( 0 )	( 0 )	( 74,654 )
雑支出	74,654	0	0	74,654
分担金支出	[ 1,429,000 ]	[ 0 ]	[ 0 ]	[ 1,429,000 ]
分担金支出	( 1,429,000 )	( 0 )	( 0 )	( 1,429,000 )
全国社会福祉協議会分担金支出	778,000	0	0	778,000
ブロック社会福祉協議会分担金支出	50,000	0	0	50,000
全社協地域福祉推進委員分担金支出	501,000	0	0	501,000
その他分担金支出	100,000	0	0	100,000
支払利息支出	[ 86,475 ]	[ 0 ]	[ 0 ]	[ 86,475 ]
支払利息支出	86,475	0	0	86,475
事業活動支出計 (2)	16,316,483	0	267,135	16,583,618
事業活動資金収支差額 (3)=(1)-(2)	26,636,634	4,856	368,565	27,010,055
施設整備等による収支				
施設整備等収入				
施設整備等収入計 (4)	0	0	0	0
ファイナンス・リース債務の返済支出	[ 1,832,442 ]	[ 0 ]	[ 0 ]	[ 1,832,442 ]
ファイナンス・リース債務の返済支出	1,832,442	0	0	1,832,442
施設整備等支出計 (5)	1,832,442	0	0	1,832,442
施設整備等資金収支差額 (6)=(4)-(5)	△1,832,442	0	0	△1,832,442
その他の収入				
積立資産取崩収入	[ 264,726 ]	[ 0 ]	[ 0 ]	[ 264,726 ]
退職給付引当資産取崩収入	( 264,726 )	( 0 )	( 0 )	( 264,726 )
職員共済退職給付引当資産取崩収入	264,726	0	0	264,726
生活福祉資金会計繰入金収入	[ 0 ]	[ 606,000 ]	[ 0 ]	[ 606,000 ]
生活福祉資金貸付事務費事業繰入金収入	0	606,000	0	606,000
事業区分間繰入金収入	[ 0 ]	[ 2,290,000 ]	[ 0 ]	[ 2,290,000 ]
公益事業繰入金収入	( 0 )	( 2,290,000 )	( 0 )	( 2,290,000 )
民間社会福祉事業職員共済事業繰入金収入	0	279,000	0	279,000
介護福祉士修学資金等貸付事業繰入金収入	0	1,493,000	0	1,493,000
保育士修学資金等貸付事業繰入金収入	0	266,000	0	266,000
ひとり親家庭高等職業訓練促進資金貸付事業繰入金収入	0	252,000	0	252,000
拠点区分間繰入金収入	[ 16,186,996 ]	[ 6,083,000 ]	[ 0 ]	[ 22,269,996 ]
企画広報事業繰入金収入	( 1,647,000 )	( 0 )	( 0 )	( 1,647,000 )
社会福祉研修事業繰入金収入	1,647,000	0	0	1,647,000
連絡調整事業繰入金収入	( 590,000 )	( 0 )	( 0 )	( 590,000 )
教員志願者介護等体験事業繰入金収入	590,000	0	0	590,000
社会福祉事業従事者研修事業繰入金収入	( 5,426,000 )	( 0 )	( 0 )	( 5,426,000 )
介護福祉支援事業繰入金収入	5,426,000	0	0	5,426,000
経営指導事業繰入金収入	( 150,000 )	( 0 )	( 0 )	( 150,000 )
福祉施設経営指導事業繰入金収入	150,000	0	0	150,000
市町村社協総合支援事業繰入金収入	( 0 )	( 882,000 )	( 0 )	( 882,000 )
市町村社協活動支援事業繰入金収入	0	882,000	0	882,000
基金運営事業繰入金収入	( 800,000 )	( 0 )	( 0 )	( 800,000 )
愛の輪基金運営事業繰入金収入	800,000	0	0	800,000
福利厚生事業繰入金収入	( 1,500,000 )	( 0 )	( 0 )	( 1,500,000 )
福利厚生事業繰入金収入	1,500,000	0	0	1,500,000
福祉人材センター事業繰入金収入	( 0 )	( 802,000 )	( 0 )	( 802,000 )
福祉人材センター事業繰入金収入	0	379,000	0	379,000
三ツ星保育支援センター運営事業繰入金収入	0	423,000	0	423,000
福祉サービス利用援助事業繰入金収入	( 0 )	( 997,000 )	( 0 )	( 997,000 )
日常生活自立支援事業繰入金収入	0	997,000	0	997,000
苦情解決事業繰入金収入	( 0 )	( 476,000 )	( 0 )	( 476,000 )
福祉サービス苦情解決事業繰入金収入	0	476,000	0	476,000
介護実習・普及センター事業繰入金収入	( 3,073,996 )	( 684,000 )	( 0 )	( 3,757,996 )
介護実習・普及センター事業繰入金収入	3,073,996	684,000	0	3,757,996
第三者評価事業繰入金収入	( 3,000,000 )	( 0 )	( 0 )	( 3,000,000 )
地域密着型外部評価事業繰入金収入	3,000,000	0	0	3,000,000

## 法人運営事業拠点区分 資金収支明細書

社会福祉法人名 (社福) 青森県社会福祉協議会

(自) 令和 4年 4月 1日 (至) 令和 5年 3月31日  
(令和 4年度)

(単位: 円)

勘定科目	サ一ビス区分			合計
	法人運営事業	職員退職手当金積立事業	福祉医療機構退職手当共済事業	
地域生活定着支援事業繰入金収入	( 0 )	( 1,142,000 )	( 0 )	( 1,142,000 )
地域生活定着支援事業繰入金収入	0	1,142,000	0	1,142,000
生活困窮者支援事業繰入金収入	( 0 )	( 1,100,000 )	( 0 )	( 1,100,000 )
生活困窮者支援事業繰入金収入	0	1,100,000	0	1,100,000
サービス区分間繰入金収入	[ 300,000 ]	[ 15,000,000 ]	[ 0 ]	[ 15,300,000 ]
サービス区分間繰入金収入	( 300,000 )	( 15,000,000 )	( 0 )	( 15,300,000 )
法人運営事業繰入金収入	0	15,000,000	0	15,000,000
福祉医療機構退職手当共済事業繰入金収入	300,000	0	0	300,000
その他の活動収入計 (7)	16,751,722	23,979,000	0	40,730,722
積立資産支出	[ 0 ]	[ 23,983,856 ]	[ 0 ]	[ 23,983,856 ]
退職給付引当資産支出	( 0 )	( 23,983,856 )	( 0 )	( 23,983,856 )
退職給付引当資産支出	0	23,983,856	0	23,983,856
拠点区分間繰入金支出	[ 9,201,881 ]	[ 0 ]	[ 0 ]	[ 9,201,881 ]
企画広報事業繰入金支出	( 2,744,414 )	( 0 )	( 0 )	( 2,744,414 )
総合企画事業繰入金支出	2,744,414	0	0	2,744,414
連絡調整事業繰入金支出	( 131,779 )	( 0 )	( 0 )	( 131,779 )
被災者支援体制強化事業繰入金支出	131,779	0	0	131,779
経営指導事業繰入金支出	( 31,968 )	( 0 )	( 0 )	( 31,968 )
災害福祉広域支援事業繰入金支出	31,968	0	0	31,968
市町村社協総合支援事業繰入金支出	( 3,867,895 )	( 0 )	( 0 )	( 3,867,895 )
市町村社協活動支援事業繰入金支出	3,867,895	0	0	3,867,895
共同募金配分金事業繰入金支出	( 6,687 )	( 0 )	( 0 )	( 6,687 )
共同募金配分金事業繰入金支出	6,687	0	0	6,687
ボランティア活動事業繰入金支出	( 12,000 )	( 0 )	( 0 )	( 12,000 )
ボランティア活動事業繰入金支出	12,000	0	0	12,000
福祉人材センター事業繰入金支出	( 14,159 )	( 0 )	( 0 )	( 14,159 )
三ツ星保育支援センター運営事業繰入金支出	14,000	0	0	14,000
介護職員初任者研修受講費補助事業繰入金支出	159	0	0	159
福祉サービス利用援助事業繰入金支出	( 934,372 )	( 0 )	( 0 )	( 934,372 )
日常生活自立支援事業繰入金支出	934,372	0	0	934,372
苦情解決事業繰入金支出	( 556,480 )	( 0 )	( 0 )	( 556,480 )
福祉サービス苦情解決事業繰入金支出	556,480	0	0	556,480
介護サービス情報公表センター事業繰入金支出	( 67,503 )	( 0 )	( 0 )	( 67,503 )
介護サービス情報公表センター事業繰入金支出	67,503	0	0	67,503
地域生活定着支援事業繰入金支出	( 48,361 )	( 0 )	( 0 )	( 48,361 )
地域生活定着支援事業繰入金支出	48,361	0	0	48,361
障害者権利擁護事業繰入金支出	( 629,301 )	( 0 )	( 0 )	( 629,301 )
障害者権利擁護センター運営事業繰入金支出	629,301	0	0	629,301
生活困窮者支援事業繰入金支出	( 156,962 )	( 0 )	( 0 )	( 156,962 )
生活困窮者支援事業繰入金支出	156,962	0	0	156,962
サービス区分間繰入金支出	[ 15,000,000 ]	[ 0 ]	[ 300,000 ]	[ 15,300,000 ]
サービス区分間繰入金支出	( 15,000,000 )	( 0 )	( 300,000 )	( 15,300,000 )
法人運営事業繰入金支出	0	0	300,000	300,000
職員退職手当金積立事業繰入金支出	15,000,000	0	0	15,000,000
その他の活動支出計 (8)	24,201,881	23,983,856	300,000	48,485,737
その他の活動資金収支差額 (9)=(7)-(8)	△7,450,159	△4,856	△300,000	△7,755,015
当期資金収支差額合計 (10)=(3)+(6)+(9)	17,354,033	0	68,565	17,422,598
前期末支払資金残高 (11)	91,165,633	0	513,186	91,678,819
当期末支払資金残高 (10)+(11)	108,519,666	0	581,751	109,101,417

## 法人運営事業拠点区分 資金収支明細書

社会福祉法人名 (社福) 青森県社会福祉協議会

(自) 令和 4年 4月 1日 (至) 令和 5年 3月31日  
(令和 4年度)

(単位: 円)

勘 定 科 目		内部取引消去	拠点区分合計
事業収入	会費収入		[ 17,279,300 ]
	一般会費収入		( 17,279,300 )
	市町村社協会費収入		9,582,300
	施設会費収入		6,382,000
	団体等会費収入		410,000
	賛助会費収入		905,000
	分担金収入		[ 528,000 ]
	都道府県社協分担金収入		( 50,000 )
	ブロック会議分担金収入		50,000
	市町村社協分担金収入		( 478,000 )
	地域福祉活動対策資金収入		478,000
	寄附金収入		[ 68,122 ]
	経常経費寄附金収入		( 68,122 )
	一般寄附金収入		68,122
	受託金収入		[ 12,360,700 ]
	福祉医療機構受託金収入		( 635,700 )
	退職共済事務費収入		635,700
	各種団体受託金収入		( 11,725,000 )
	各種団体受託金収入		11,725,000
	事業収入		[ 9,964,256 ]
参加費収入		30,000	
賃貸料収入		1,918,917	
資料・図書等頒布収入		86,795	
広告料収入		7,100,000	
手数料収入		668,544	
ピアノ利用料収入		160,000	
受取利息配当金収入		[ 555,889 ]	
受取利息配当金収入		( 555,889 )	
受取利息配当金収入		555,889	
その他の収入		[ 2,837,406 ]	
雑収入		( 2,837,406 )	
雑収入		2,837,406	
事業活動収入計 (1)			43,593,673
事業活動支出	人件費支出		[ 533,016 ]
	役員報酬支出		137,200
	職員給料支出		( 122,375 )
	職員諸手当支出		122,375
	退職給付支出		( 264,726 )
	職員共済退職給付支出		264,726
	法定福利費支出		8,715
	事業費支出		[ 1,274,393 ]
	旅費交通費支出		( 568,520 )
	役職員旅費支出		568,520
	事務消耗品費支出		350,116
	印刷製本費支出		26,000
	水道光熱費支出		70,000
	通信運搬費支出		31,704
	手数料支出		58,057
	賃借料支出		24,000
	車輛費支出		( 5,000 )
	車輛燃料費支出		5,000
	保守料支出		127,820
	食糧費支出		13,176
	事務費支出		[ 13,260,734 ]
	福利厚生費支出		327,977
	旅費交通費支出		( 434,655 )
	役職員旅費支出		434,655
	研修研究費支出		( 306,520 )
	役職員旅費支出		167,520
	参加費支出		139,000
	事務消耗品費支出		1,032,642
	印刷製本費支出		1,186,796
水道光熱費支出		322,859	
修繕費支出		26,124	
通信運搬費支出		604,777	
会議費支出		85,288	
広報費支出		33,000	
業務委託費支出		( 684,179 )	
その他業務委託費支出		684,179	
手数料支出		557,566	
保険料支出		793,984	
賃借料支出		1,326,922	
車輛費支出		( 157,431 )	

## 法人運営事業拠点区分 資金収支明細書

社会福祉法人名 (社福) 青森県社会福祉協議会

(自) 令和 4年 4月 1日 (至) 令和 5年 3月31日  
(令和 4年度)

(単位: 円)

勘 定 科 目		内部取引消去	拠点区分合計
支 出	車輦費支出		157,431
	租税公課支出		4,786,690
	保守料支出		195,672
	渉外費支出		236,800
	諸会費支出	(	6,000)
	その他会費支出		6,000
	食糧費支出		80,198
	雑支出	(	74,654)
	雑支出		74,654
	分担金支出	[	1,429,000]
	分担金支出	(	1,429,000)
	全国社会福祉協議会分担金支出		778,000
	ブロック社会福祉協議会分担金支出		50,000
	全社協地域福祉推進委員分担金支出		501,000
	その他分担金支出		100,000
支払利息支出	[	86,475]	
支払利息支出		86,475	
事業活動支出計 (2)		16,583,618	
事業活動資金収支差額 (3)=(1)-(2)		27,010,055	
施設整備等による収支	施設整備等収入計 (4)		0
	ファイナンス・リース債務の返済支出		[ 1,832,442 ]
	ファイナンス・リース債務の返済支出		1,832,442
	施設整備等支出計 (5)		1,832,442
	施設整備等資金収支差額 (6)=(4)-(5)		△1,832,442
そ の 収 入	積立資産取崩収入	[	264,726]
	退職給付引当資産取崩収入	(	264,726)
	職員共済退職給付引当資産取崩収入		264,726
	生活福祉資金会計繰入金収入	[	606,000]
	生活福祉資金貸付事務費事業繰入金収入		606,000
	事業区分間繰入金収入	[	2,290,000]
	公益事業繰入金収入	(	2,290,000)
	民間社会福祉事業職員共済事業繰入金収入		279,000
	介護福祉士修学資金等貸付事業繰入金収入		1,493,000
	保育士修学資金等貸付事業繰入金収入		266,000
	ひとり親家庭高等職業訓練促進資金貸付事業繰入金収入		252,000
	拠点区分間繰入金収入	[	22,269,996]
	企画広報事業繰入金収入	(	1,647,000)
	社会福祉研修事業繰入金収入		1,647,000
	連絡調整事業繰入金収入	(	590,000)
教員志願者介護等体験事業繰入金収入		590,000	
社会福祉事業従事者研修事業繰入金収入	(	5,426,000)	
介護福祉支援事業繰入金収入		5,426,000	
経営指導事業繰入金収入	(	150,000)	
福祉施設経営指導事業繰入金収入		150,000	
市町村社協総合支援事業繰入金収入	(	882,000)	
市町村社協活動支援事業繰入金収入		882,000	
基金運営事業繰入金収入	(	800,000)	
愛の輪基金運営事業繰入金収入		800,000	
福利厚生事業繰入金収入	(	1,500,000)	
福利厚生事業繰入金収入		1,500,000	
福祉人材センター事業繰入金収入	(	802,000)	
福祉人材センター事業繰入金収入		379,000	
三ツ星保育支援センター運営事業繰入金収入		423,000	
福祉サービス利用援助事業繰入金収入	(	997,000)	
日常生活自立支援事業繰入金収入		997,000	
苦情解決事業繰入金収入	(	476,000)	
福祉サービス苦情解決事業繰入金収入		476,000	
介護実習・普及センター事業繰入金収入	(	3,757,996)	
介護実習・普及センター事業繰入金収入		3,757,996	
第三者評価事業繰入金収入	(	3,000,000)	
地域密着型外部評価事業繰入金収入		3,000,000	
地域生活定着支援事業繰入金収入	(	1,142,000)	
地域生活定着支援事業繰入金収入		1,142,000	

## 法人運営事業拠点区分 資金収支明細書

社会福祉法人名 (社福) 青森県社会福祉協議会

(自) 令和 4年 4月 1日 (至) 令和 5年 3月31日  
(令和 4年度)

(単位:円)

勘 定 科 目		内部取引消去	拠点区分合計
に	生活困窮者支援事業繰入金収入		( 1,100,000 )
	生活困窮者支援事業繰入金収入		1,100,000
	サービス区分間繰入金収入	[ △15,300,000 ]	[ 0 ]
	サービス区分間繰入金収入	( △15,300,000 )	( 0 )
	法人運営事業繰入金収入	△15,000,000	0
	福祉医療機構退職手当共済事業繰入金収入	△300,000	0
	その他の活動収入計 (7)	△15,300,000	25,430,722
よ 支 る 取 出 支	積立資産支出		[ 23,983,856 ]
	退職給付引当資産支出		( 23,983,856 )
	退職給付引当資産支出		23,983,856
	拠点区分間繰入金支出		[ 9,201,881 ]
	企画広報事業繰入金支出		( 2,744,414 )
	総合企画事業繰入金支出		2,744,414
	連絡調整事業繰入金支出		( 131,779 )
	被災者支援体制強化事業繰入金支出		131,779
	経営指導事業繰入金支出		( 31,968 )
	災害福祉広域支援事業繰入金支出		31,968
	市町村社協総合支援事業繰入金支出		( 3,867,895 )
	市町村社協活動支援事業繰入金支出		3,867,895
	共同募金配分金事業繰入金支出		( 6,687 )
	共同募金配分金事業繰入金支出		6,687
	ボランティア活動事業繰入金支出		( 12,000 )
	ボランティア活動事業繰入金支出		12,000
	福祉人材センター事業繰入金支出		( 14,159 )
	三ツ星保育支援センター運営事業繰入金支出		14,000
	介護職員初任者研修受講費補助事業繰入金支出		159
	福祉サービス利用援助事業繰入金支出		( 934,372 )
	日常生活自立支援事業繰入金支出		934,372
	苦情解決事業繰入金支出		( 556,480 )
	福祉サービス苦情解決事業繰入金支出		556,480
	介護サービス情報公表センター事業繰入金支出		( 67,503 )
	介護サービス情報公表センター事業繰入金支出		67,503
	地域生活定着支援事業繰入金支出		( 48,361 )
	地域生活定着支援事業繰入金支出		48,361
	障害者権利擁護事業繰入金支出		( 629,301 )
	障害者権利擁護センター運営事業繰入金支出		629,301
	生活困窮者支援事業繰入金支出		( 156,962 )
	生活困窮者支援事業繰入金支出		156,962
	サービス区分間繰入金支出	[ △15,300,000 ]	[ 0 ]
サービス区分間繰入金支出	( △15,300,000 )	( 0 )	
法人運営事業繰入金支出	△300,000	0	
職員退職手当金積立事業繰入金支出	△15,000,000	0	
	その他の活動支出計 (8)	△15,300,000	33,185,737
	その他の活動資金収支差額 (9)=(7)-(8)	0	△7,755,015
	当期資金収支差額合計 (10)=(3)+(6)+(9)	0	17,422,598
	前期末支払資金残高 (11)		91,678,819
	当期末支払資金残高 (10)+(11)	0	109,101,417

## 企画広報事業拠点区分 資金収支明細書

社会福祉法人名 (社福) 青森県社会福祉協議会

(自) 令和 4年 4月 1日 (至) 令和 5年 3月31日  
(令和 4年度)

(単位: 円)

勘定科目	サ ー ビ ス 区 分				
	総合企画事業	福祉情報提供事業	大会集会等開催事業	社会福祉研修事業	
事業収入	会費収入	[ 9,250,000 ]	[ 0 ]	[ 0 ]	[ 0 ]
	一般会費収入	( 9,250,000 )	( 0 )	( 0 )	( 0 )
	社会貢献活動会費収入	9,250,000	0	0	0
	寄附金収入	[ 260,000 ]	[ 0 ]	[ 0 ]	[ 0 ]
	経常経費寄附金収入	( 260,000 )	( 0 )	( 0 )	( 0 )
	一般寄附金収入	260,000	0	0	0
	経常経費補助金収入	[ 19,421,906 ]	[ 0 ]	[ 0 ]	[ 0 ]
	都道府県補助金収入	( 3,681,306 )	( 0 )	( 0 )	( 0 )
	地域貢献協働事業補助金収入	3,050,000	0	0	0
	その他県補助金収入	631,306	0	0	0
	その他補助金収入	( 15,740,600 )	( 0 )	( 0 )	( 0 )
	その他補助金収入	6,761,000	0	0	0
	居住支援法人活動支援事業補助金収入	4,979,600	0	0	0
	むすびえ・こども居場所支援事業補助金収入	4,000,000	0	0	0
	受託金収入	[ 4,014,995 ]	[ 0 ]	[ 0 ]	[ 0 ]
	都道府県受託金収入	( 2,814,995 )	( 0 )	( 0 )	( 0 )
	その他県受託金収入	2,814,995	0	0	0
	その他受託金収入	( 1,200,000 )	( 0 )	( 0 )	( 0 )
	その他受託金収入	1,200,000	0	0	0
	事業収入	[ 675,718 ]	[ 425,000 ]	[ 0 ]	[ 3,154,500 ]
	参加費収入	188,000	0	0	3,154,500
	広告料収入	0	425,000	0	0
	経済的援助返還金収入	327,718	0	0	0
	保証人確保支援事業利用料収入	160,000	0	0	0
	受取利息配当金収入	[ 257 ]	[ 150 ]	[ 0 ]	[ 0 ]
	受取利息配当金収入	( 257 )	( 150 )	( 0 )	( 0 )
	受取利息配当金収入	257	150	0	0
その他の収入	[ 1,289,119 ]	[ 0 ]	[ 0 ]	[ 0 ]	
雑収入	( 1,289,119 )	( 0 )	( 0 )	( 0 )	
雑収入	1,289,119	0	0	0	
事業活動収入計 (1)	34,911,995	425,150	0	3,154,500	
事業活動支出	人件費支出	[ 15,715,645 ]	[ 0 ]	[ 0 ]	[ 0 ]
	職員給料支出	( 11,143,237 )	( 0 )	( 0 )	( 0 )
	職員給料支出	9,749,700	0	0	0
	職員諸手当支出	1,393,537	0	0	0
	職員賞与支出	2,366,997	0	0	0
	法定福利費支出	2,205,411	0	0	0
	事業費支出	[ 22,808,704 ]	[ 1,026,421 ]	[ 880 ]	[ 1,334,839 ]
	旅費交通費支出	( 1,066,342 )	( 2,150 )	( 0 )	( 5,525 )
	役職員旅費支出	332,135	2,150	0	0
	委員等旅費支出	734,207	0	0	5,525
	研修研究費支出	( 4,000 )	( 0 )	( 0 )	( 0 )
	参加費支出	4,000	0	0	0
	事務消耗品費支出	786,068	163,385	0	36,500
	印刷製本費支出	2,283,590	452,460	0	26,000
	水道光熱費支出	205,832	0	0	100,000
	通信運搬費支出	2,321,063	203,051	0	203,704
	会議費支出	120,056	0	0	2,000
	広報費支出	1,000	0	0	0
	業務委託費支出	( 0 )	( 69,985 )	( 0 )	( 0 )
	その他業務委託費支出	0	69,985	0	0
	手数料支出	1,538,626	2,310	880	691,610
	保険料支出	7,968	0	0	0
	賃借料支出	1,537,842	1,080	0	51,000
	車輛費支出	( 50,000 )	( 0 )	( 0 )	( 5,000 )
	車輛燃料費支出	50,000	0	0	5,000
	租税公課支出	42,050	0	0	0
	保守料支出	1,345,000	132,000	0	25,000
諸謝金支出	952,018	0	0	188,500	
食糧費支出	226,262	0	0	0	
返還金支出	( 2,457,218 )	( 0 )	( 0 )	( 0 )	
その他返還金支出	2,457,218	0	0	0	
給付金支出	( 7,034,177 )	( 0 )	( 0 )	( 0 )	
経済的援助給付金支出	7,034,177	0	0	0	
ワークサポート応援金支出	169,000	0	0	0	
保証人確保支援事業保証金支出	470,592	0	0	0	
雑支出	( 190,000 )	( 0 )	( 0 )	( 0 )	
雑支出	190,000	0	0	0	
事務費支出	[ 263,728 ]	[ 0 ]	[ 0 ]	[ 165,000 ]	
福利厚生費支出	89,728	0	0	0	
租税公課支出	162,000	0	0	165,000	
諸会費支出	( 12,000 )	( 0 )	( 0 )	( 0 )	

## 企画広報事業拠点区分 資金収支明細書

社会福祉法人名 (社福) 青森県社会福祉協議会

(自) 令和 4年 4月 1日 (至) 令和 5年 3月31日  
(令和 4年度)

(単位:円)

勘定科目	サ ー ビ ス 区 分			
	総合企画事業	福祉情報提供事業	大会集会等開催事業	社会福祉研修事業
その他会費支出	12,000	0	0	0
助成金支出	[ 750,000 ]	[ 0 ]	[ 297,443 ]	[ 0 ]
助成金支出	( 750,000 )	( 0 )	( 297,443 )	( 0 )
愛の輪レクリエーション教室開催事業助成金支出	0	0	297,443	0
その他助成金支出	750,000	0	0	0
事業活動支出計 (2)	39,538,077	1,026,421	298,323	1,499,839
事業活動資金収支差額 (3)=(1)-(2)	△4,626,082	△601,271	△298,323	1,654,661
施設整備等収入				
施設整備等収入計 (4)	0	0	0	0
施設整備等支出				
施設整備等支出計 (5)	0	0	0	0
施設整備等資金収支差額 (6)=(4)-(5)	0	0	0	0
その他の収入				
拠点区分間繰入金収入	[ 4,744,414 ]	[ 700,000 ]	[ 337,711 ]	[ 0 ]
法人運営事業繰入金収入	( 2,744,414 )	( 0 )	( 0 )	( 0 )
法人運営事業繰入金収入	2,744,414	0	0	0
基金運営事業繰入金収入	( 2,000,000 )	( 700,000 )	( 337,711 )	( 0 )
愛の輪基金運営事業繰入金収入	2,000,000	700,000	337,711	0
サービス区分間繰入金収入	[ 1,735,867 ]	[ 0 ]	[ 0 ]	[ 0 ]
サービス区分間繰入金収入	( 1,735,867 )	( 0 )	( 0 )	( 0 )
総合企画事業繰入金収入	1,735,867	0	0	0
その他の活動収入計 (7)	6,480,281	700,000	337,711	0
基金積立資産支出	[ 2,000,000 ]	[ 0 ]	[ 0 ]	[ 0 ]
社会貢献活動推進基金積立資産支出	2,000,000	0	0	0
積立資産支出	[ 170,140 ]	[ 0 ]	[ 0 ]	[ 0 ]
退職給付引当資産支出	( 170,140 )	( 0 )	( 0 )	( 0 )
職員共済退職給付引当資産支出	170,140	0	0	0
拠点区分間繰入金支出	[ 0 ]	[ 0 ]	[ 0 ]	[ 1,647,000 ]
法人運営事業繰入金支出	( 0 )	( 0 )	( 0 )	( 1,647,000 )
法人運営事業繰入金支出	0	0	0	1,647,000
サービス区分間繰入金支出	[ 1,735,867 ]	[ 0 ]	[ 0 ]	[ 0 ]
サービス区分間繰入金支出	( 1,735,867 )	( 0 )	( 0 )	( 0 )
総合企画事業繰入金支出	1,735,867	0	0	0
その他の活動支出計 (8)	3,906,007	0	0	1,647,000
その他の活動資金収支差額 (9)=(7)-(8)	2,574,274	700,000	337,711	△1,647,000
当期資金収支差額合計 (10)=(3)+(6)+(9)	△2,051,808	98,729	39,388	7,661
前期末支払資金残高 (11)	7,662,539	957,879	△39,388	2,307,388
当期末支払資金残高 (10)+(11)	5,610,731	1,056,608	0	2,315,049

## 企画広報事業拠点区分 資金収支明細書

社会福祉法人名 (社福) 青森県社会福祉協議会

(自) 令和 4年 4月 1日 (至) 令和 5年 3月31日  
(令和 4年度)

(単位: 円)

勘 定 科 目		合 計	内部取引消去	拠点区分合計
事業収入	会費収入	[ 9,250,000 ]		[ 9,250,000 ]
	一般会費収入	( 9,250,000 )		( 9,250,000 )
	社会貢献活動会費収入	9,250,000		9,250,000
	寄附金収入	[ 260,000 ]		[ 260,000 ]
	経常経費寄附金収入	( 260,000 )		( 260,000 )
	一般寄附金収入	260,000		260,000
	経常経費補助金収入	[ 19,421,906 ]		[ 19,421,906 ]
	都道府県補助金収入	( 3,681,306 )		( 3,681,306 )
	地域貢献協働事業補助金収入	3,050,000		3,050,000
	その他県補助金収入	631,306		631,306
	その他補助金収入	( 15,740,600 )		( 15,740,600 )
	その他補助金収入	6,761,000		6,761,000
	居住支援法人活動支援事業補助金収入	4,979,600		4,979,600
	むすびえ・子ども居場所支援事業補助金収入	4,000,000		4,000,000
	受託金収入	[ 4,014,995 ]		[ 4,014,995 ]
	都道府県受託金収入	( 2,814,995 )		( 2,814,995 )
	その他県受託金収入	2,814,995		2,814,995
	その他受託金収入	( 1,200,000 )		( 1,200,000 )
	その他受託金収入	1,200,000		1,200,000
	事業収入	[ 4,255,218 ]		[ 4,255,218 ]
	参加費収入	3,342,500		3,342,500
	広告料収入	425,000		425,000
	経済的援助返還金収入	327,718		327,718
	保証人確保支援事業利用料収入	160,000		160,000
	受取利息配当金収入	[ 407 ]		[ 407 ]
	受取利息配当金収入	( 407 )		( 407 )
	受取利息配当金収入	407		407
その他の収入	[ 1,289,119 ]		[ 1,289,119 ]	
雑収入	( 1,289,119 )		( 1,289,119 )	
雑収入	1,289,119		1,289,119	
事業活動収入計 (1)	38,491,645		38,491,645	
事業活動支出	人件費支出	[ 15,715,645 ]		[ 15,715,645 ]
	職員給料支出	( 11,143,237 )		( 11,143,237 )
	職員給料支出	9,749,700		9,749,700
	職員諸手当支出	1,393,537		1,393,537
	職員賞与支出	2,366,997		2,366,997
	法定福利費支出	2,205,411		2,205,411
	事業費支出	[ 25,170,844 ]		[ 25,170,844 ]
	旅費交通費支出	( 1,074,017 )		( 1,074,017 )
	役職員旅費支出	334,285		334,285
	委員等旅費支出	739,732		739,732
	研修研究費支出	( 4,000 )		( 4,000 )
	参加費支出	4,000		4,000
	事務消耗品費支出	985,953		985,953
	印刷製本費支出	2,762,050		2,762,050
	水道光熱費支出	305,832		305,832
	通信運搬費支出	2,727,818		2,727,818
	会議費支出	122,056		122,056
	広報費支出	1,000		1,000
	業務委託費支出	( 69,985 )		( 69,985 )
	その他業務委託費支出	69,985		69,985
	手数料支出	2,233,426		2,233,426
	保険料支出	7,968		7,968
	賃借料支出	1,589,922		1,589,922
	車輛費支出	( 55,000 )		( 55,000 )
	車輛燃料費支出	55,000		55,000
	租税公課支出	42,050		42,050
	保守料支出	1,502,000		1,502,000
諸謝金支出	1,140,518		1,140,518	
食糧費支出	226,262		226,262	
返還金支出	( 2,457,218 )		( 2,457,218 )	
その他返還金支出	2,457,218		2,457,218	
給付金支出	( 7,034,177 )		( 7,034,177 )	
経済的援助給付金支出	7,034,177		7,034,177	
ワークサポート応援金支出	169,000		169,000	
保証人確保支援事業保証金支出	470,592		470,592	
雑支出	( 190,000 )		( 190,000 )	
雑支出	190,000		190,000	
事務費支出	[ 428,728 ]		[ 428,728 ]	
福利厚生費支出	89,728		89,728	
租税公課支出	327,000		327,000	
諸会費支出	( 12,000 )		( 12,000 )	

## 企画広報事業拠点区分 資金収支明細書

社会福祉法人名 (社福) 青森県社会福祉協議会

(自) 令和 4年 4月 1日 (至) 令和 5年 3月31日  
(令和 4年度)

(単位: 円)

勘 定 科 目		合 計	内部取引消去	拠点区分合計
	その他会費支出	12,000		12,000
	助成金支出	[ 1,047,443 ]		[ 1,047,443 ]
	助成金支出	( 1,047,443 )		( 1,047,443 )
	愛の輪レクリエーション教室開催事業助成金支出	297,443		297,443
	その他助成金支出	750,000		750,000
	事業活動支出計 (2)	42,362,660		42,362,660
	事業活動資金収支差額 (3)=(1)-(2)	△3,871,015		△3,871,015
施設整備等による収支	収入			
	施設整備等収入計 (4)	0		0
	支出			
施設整備等支出計 (5)	0		0	
施設整備等資金収支差額 (6)=(4)-(5)	0		0	
その他の収入	拠点区分間繰入金収入	[ 5,782,125 ]		[ 5,782,125 ]
	法人運営事業繰入金収入	( 2,744,414 )		( 2,744,414 )
	法人運営事業繰入金収入	2,744,414		2,744,414
	基金運営事業繰入金収入	( 3,037,711 )		( 3,037,711 )
	愛の輪基金運営事業繰入金収入	3,037,711		3,037,711
	サービス区分間繰入金収入	[ 1,735,867 ]	[ △1,735,867 ]	[ 0 ]
	サービス区分間繰入金収入	( 1,735,867 )	( △1,735,867 )	( 0 )
	総合企画事業繰入金収入	1,735,867	△1,735,867	0
その他の活動収入計 (7)	7,517,992	△1,735,867	5,782,125	
活動による支出	基金積立資産支出	[ 2,000,000 ]		[ 2,000,000 ]
	社会貢献活動推進基金積立資産支出	2,000,000		2,000,000
	積立資産支出	[ 170,140 ]		[ 170,140 ]
	退職給付引当資産支出	( 170,140 )		( 170,140 )
	職員共済退職給付引当資産支出	170,140		170,140
	拠点区分間繰入金支出	[ 1,647,000 ]		[ 1,647,000 ]
	法人運営事業繰入金支出	( 1,647,000 )		( 1,647,000 )
	法人運営事業繰入金支出	1,647,000		1,647,000
	サービス区分間繰入金支出	[ 1,735,867 ]	[ △1,735,867 ]	[ 0 ]
	サービス区分間繰入金支出	( 1,735,867 )	( △1,735,867 )	( 0 )
	総合企画事業繰入金支出	1,735,867	△1,735,867	0
その他の活動支出計 (8)	5,553,007	△1,735,867	3,817,140	
その他の活動資金収支差額 (9)=(7)-(8)	1,964,985	0	1,964,985	
当期資金収支差額合計 (10)=(3)+(6)+(9)	△1,906,030	0	△1,906,030	
前期末支払資金残高 (11)	10,888,418		10,888,418	
当期末支払資金残高 (10)+(11)	8,982,388	0	8,982,388	

## 連絡調整事業拠点区分 資金収支明細書

社会福祉法人名 (社福) 青森県社会福祉協議会

(自) 令和 4年 4月 1日 (至) 令和 5年 3月31日  
(令和 4年度)

(単位:円)

勘定科目	サ ー ビ ス 区 分		合 計	内部取引消去	
	教員志願者介護等体験事業	被災者支援体制強化事業			
事業収入	受託金収入	[ 0 ]	[ 530,112 ]	[ 530,112 ]	
	都道府県受託金収入	( 0 )	( 530,112 )	( 530,112 )	
	その他県受託金収入	0	530,112	530,112	
	事業収入	[ 3,375,000 ]	[ 0 ]	[ 3,375,000 ]	
	参加費収入	3,375,000	0	3,375,000	
	受取利息配当金収入	[ 40 ]	[ 0 ]	[ 40 ]	
	受取利息配当金収入	( 40 )	( 0 )	( 40 )	
	受取利息配当金収入	40	0	40	
	事業活動収入計 (1)	3,375,040	530,112	3,905,152	
	活動に支よる収入	人件費支出	[ 0 ]	[ 587,129 ]	[ 587,129 ]
職員給料支出		( 0 )	( 504,080 )	( 504,080 )	
職員給料支出		0	457,800	457,800	
職員諸手当支出		0	46,280	46,280	
法定福利費支出		0	83,049	83,049	
事業費支出		[ 760,567 ]	[ 18,606 ]	[ 779,173 ]	
事務消耗品費支出		35,000	17,176	52,176	
印刷製本費支出		114,500	0	114,500	
水道光熱費支出		260,000	0	260,000	
通信運搬費支出		61,074	0	61,074	
業務委託費支出		( 89,113 )	( 0 )	( 89,113 )	
その他業務委託費支出		89,113	0	89,113	
手数料支出		19,580	1,430	21,010	
賃借料支出		29,300	0	29,300	
車輛費支出		( 5,000 )	( 0 )	( 5,000 )	
車輛燃料費支出		5,000	0	5,000	
保守料支出		147,000	0	147,000	
事務費支出		[ 200,000 ]	[ 47,000 ]	[ 247,000 ]	
租税公課支出		200,000	47,000	247,000	
助成金支出		[ 1,631,000 ]	[ 0 ]	[ 1,631,000 ]	
助成金支出	( 1,631,000 )	( 0 )	( 1,631,000 )		
介護等体験事業助成金支出	1,631,000	0	1,631,000		
事業活動支出計 (2)	2,591,567	652,735	3,244,302		
事業活動資金収支差額 (3)=(1)-(2)	783,473	△122,623	660,850		
施設整備等による収入					
	施設整備等収入計 (4)	0	0	0	
施設整備等による支出					
	施設整備等支出計 (5)	0	0	0	
	施設整備等資金収支差額 (6)=(4)-(5)	0	0	0	
その他の活動による収入	拠点区分間繰入金収入	[ 0 ]	[ 131,779 ]	[ 131,779 ]	
	法人運営事業繰入金収入	( 0 )	( 131,779 )	( 131,779 )	
	法人運営事業繰入金収入	0	131,779	131,779	
	その他の活動収入計 (7)	0	131,779	131,779	
	積立資産支出	[ 0 ]	[ 9,156 ]	[ 9,156 ]	
	退職給付引当資産支出	( 0 )	( 9,156 )	( 9,156 )	
	職員共済退職給付引当資産支出	0	9,156	9,156	
	拠点区分間繰入金支出	[ 590,000 ]	[ 0 ]	[ 590,000 ]	
	法人運営事業繰入金支出	( 590,000 )	( 0 )	( 590,000 )	
	法人運営事業繰入金支出	590,000	0	590,000	
その他の活動支出計 (8)	590,000	9,156	599,156		
その他の活動資金収支差額 (9)=(7)-(8)	△590,000	122,623	△467,377		
当期資金収支差額合計 (10)=(3)+(6)+(9)	193,473	0	193,473		
前期末支払資金残高 (11)	1,752,250	0	1,752,250		
当期末支払資金残高 (10)+(11)	1,945,723	0	1,945,723		

## 連絡調整事業拠点区分 資金収支明細書

社会福祉法人名 (社福) 青森県社会福祉協議会

(自) 令和 4年 4月 1日 (至) 令和 5年 3月31日  
(令和 4年度)

(単位: 円)

勘 定 科 目		拠点区分合計
事業収入	受託金収入	[ 530,112 ]
	都道府県受託金収入	( 530,112 )
	その他県受託金収入	530,112
	事業収入	[ 3,375,000 ]
	参加費収入	3,375,000
	受取利息配当金収入	[ 40 ]
	受取利息配当金収入	( 40 )
	受取利息配当金収入	40
	事業活動収入計 (1)	3,905,152
	活動による収入	人件費支出
職員給料支出		( 504,080 )
職員給料支出		457,800
職員諸手当支出		46,280
法定福利費支出		83,049
事業費支出		[ 779,173 ]
事務消耗品費支出		52,176
印刷製本費支出		114,500
水道光熱費支出		260,000
通信運搬費支出		61,074
業務委託費支出		( 89,113 )
その他業務委託費支出		89,113
手数料支出		21,010
賃借料支出		29,300
車輛費支出		( 5,000 )
車輛燃料費支出		5,000
保守料支出		147,000
事務費支出		[ 247,000 ]
租税公課支出		247,000
助成金支出		[ 1,631,000 ]
助成金支出	( 1,631,000 )	
介護等体験事業助成金支出	1,631,000	
事業活動支出計 (2)	3,244,302	
事業活動資金収支差額 (3)=(1)-(2)	660,850	
施設整備等による収入		
	施設整備等収入計 (4)	0
施設整備等による支出		
	施設整備等支出計 (5)	0
	施設整備等資金収支差額 (6)=(4)-(5)	0
その他の収入	拠点区分間繰入金収入	[ 131,779 ]
	法人運営事業繰入金収入	( 131,779 )
	法人運営事業繰入金収入	131,779
	その他の活動収入計 (7)	131,779
活動による支出	積立資産支出	[ 9,156 ]
	退職給付引当資産支出	( 9,156 )
	職員共済退職給付引当資産支出	9,156
	拠点区分間繰入金支出	[ 590,000 ]
	法人運営事業繰入金支出	( 590,000 )
	法人運営事業繰入金支出	590,000
	その他の活動支出計 (8)	599,156
その他の活動資金収支差額 (9)=(7)-(8)	△467,377	
当期資金収支差額合計 (10)=(3)+(6)+(9)	193,473	
前期末支払資金残高 (11)	1,752,250	
当期末支払資金残高 (10)+(11)	1,945,723	

## 助成事業拠点区分 資金収支明細書

社会福祉法人名 (社福) 青森県社会福祉協議会

(自) 令和 4年 4月 1日 (至) 令和 5年 3月31日  
(令和 4年度)

(単位: 円)

勘定科目	サービス区	合計	内部取引消去	拠点区分合計
	青森県善意銀行運営事業			
事業活動による収支	寄附金収入	[ 478,000 ]	[ 478,000 ]	[ 478,000 ]
	預託金収入	( 478,000 )	( 478,000 )	( 478,000 )
	指定預託金収入	478,000	478,000	478,000
	受取利息配当金収入	[ 448 ]	[ 448 ]	[ 448 ]
	受取利息配当金収入	( 448 )	( 448 )	( 448 )
	受取利息配当金収入	448	448	448
	事業活動収入計 (1)	478,448	478,448	478,448
	事業費支出	[ 568,268 ]	[ 568,268 ]	[ 568,268 ]
	事務消耗品費支出	35,299	35,299	35,299
	通信運搬費支出	15,224	15,224	15,224
	手数料支出	330	330	330
賃借料支出	39,415	39,415	39,415	
払出金支出	( 478,000 )	( 478,000 )	( 478,000 )	
指定払出金支出	478,000	478,000	478,000	
事業活動支出計 (2)	568,268	568,268	568,268	
事業活動資金収支差額 (3)=(1)-(2)	△89,820	△89,820	△89,820	
施設整備等による収支	施設整備等収入計 (4)	0	0	0
	施設整備等支出計 (5)	0	0	0
	施設整備等資金収支差額 (6)=(4)-(5)	0	0	0
その他の活動による収支	その他の活動収入計 (7)	0	0	0
	その他の活動支出計 (8)	0	0	0
	その他の活動資金収支差額 (9)=(7)-(8)	0	0	0
当期資金収支差額合計 (10)=(3)+(6)+(9)	△89,820	△89,820	△89,820	
前期末支払資金残高 (11)	862,975	862,975	862,975	
当期末支払資金残高 (10)+(11)	773,155	773,155	773,155	

## 住民参加支援事業拠点区分 資金収支明細書

社会福祉法人名 (社福) 青森県社会福祉協議会

(自) 令和 4年 4月 1日 (至) 令和 5年 3月31日  
(令和 4年度)

(単位: 円)

勘定科目	サービス区		合計	内部取引消去	拠点区分合計
	福祉ネットワークづくり事業				
事業収入 活動支出 支 よ る 収 支	会費収入	[ 15,984,500 ]	[ 15,984,500 ]		[ 15,984,500 ]
	一般会費収入	( 15,984,500 )	( 15,984,500 )		( 15,984,500 )
	特別会員会費収入	15,984,500	15,984,500		15,984,500
	事業収入	[ 524,000 ]	[ 524,000 ]		[ 524,000 ]
	貸貸料収入	524,000	524,000		524,000
	受取利息配当金収入	[ 308 ]	[ 308 ]		[ 308 ]
	受取利息配当金収入	( 308 )	( 308 )		( 308 )
	受取利息配当金収入	308	308		308
	事業活動収入計 (1)	16,508,808	16,508,808		16,508,808
	人件費支出	[ 3,139,552 ]	[ 3,139,552 ]		[ 3,139,552 ]
	職員給料支出	( 1,643,565 )	( 1,643,565 )		( 1,643,565 )
	職員給料支出	1,610,154	1,610,154		1,610,154
	職員諸手当支出	33,411	33,411		33,411
	職員賞与支出	243,593	243,593		243,593
	非常勤職員給与支出	( 961,144 )	( 961,144 )		( 961,144 )
	安心電話相談員給与支出	961,144	961,144		961,144
	法定福利費支出	291,250	291,250		291,250
	事業費支出	[ 8,613,237 ]	[ 8,613,237 ]		[ 8,613,237 ]
	事務消耗品費支出	157,810	157,810		157,810
	印刷製本費支出	56,000	56,000		56,000
	水道光熱費支出	300,000	300,000		300,000
通信運搬費支出	847,825	847,825		847,825	
業務委託費支出	( 4,817,472 )	( 4,817,472 )		( 4,817,472 )	
その他業務委託費支出	4,817,472	4,817,472		4,817,472	
手数料支出	479,760	479,760		479,760	
賃借料支出	471,240	471,240		471,240	
車輛費支出	( 30,000 )	( 30,000 )		( 30,000 )	
車輛燃料費支出	30,000	30,000		30,000	
租税公課支出	400	400		400	
保守料支出	1,452,730	1,452,730		1,452,730	
事務費支出	[ 18,030 ]	[ 18,030 ]		[ 18,030 ]	
福利厚生費支出	18,030	18,030		18,030	
助成金支出	[ 7,681,000 ]	[ 7,681,000 ]		[ 7,681,000 ]	
助成金支出	( 7,681,000 )	( 7,681,000 )		( 7,681,000 )	
福祉安心電話交付金支出	7,681,000	7,681,000		7,681,000	
支払利息支出	[ 16,183 ]	[ 16,183 ]		[ 16,183 ]	
支払利息支出	16,183	16,183		16,183	
事業活動支出計 (2)	19,468,002	19,468,002		19,468,002	
事業活動資金収支差額 (3)=(1)-(2)	△2,959,194	△2,959,194		△2,959,194	
施設整備等による収支	施設整備等収入計 (4)	0	0		0
	ファイナンス・リース債務の返済支出	[ 1,065,545 ]	[ 1,065,545 ]		[ 1,065,545 ]
	ファイナンス・リース債務の返済支出	1,065,545	1,065,545		1,065,545
	施設整備等支出計 (5)	1,065,545	1,065,545		1,065,545
施設整備等資金収支差額 (6)=(4)-(5)	△1,065,545	△1,065,545		△1,065,545	
その他の活動による収支	拠点区分間繰入金収入	[ 4,000,000 ]	[ 4,000,000 ]		[ 4,000,000 ]
	基金運営事業繰入金収入	( 4,000,000 )	( 4,000,000 )		( 4,000,000 )
	愛の輪基金運営事業繰入金収入	4,000,000	4,000,000		4,000,000
	その他の活動収入計 (7)	4,000,000	4,000,000		4,000,000
積立資産支出	積立資産支出	[ 32,352 ]	[ 32,352 ]		[ 32,352 ]
	退職給付引当資産支出	( 32,352 )	( 32,352 )		( 32,352 )
	職員共済退職給付引当資産支出	32,352	32,352		32,352
	その他の活動支出計 (8)	32,352	32,352		32,352
その他の活動資金収支差額 (9)=(7)-(8)	3,967,648	3,967,648		3,967,648	
当期資金収支差額合計 (10)=(3)+(6)+(9)	△57,091	△57,091		△57,091	
前期末支払資金残高 (11)	28,251,667	28,251,667		28,251,667	
当期末支払資金残高 (10)+(11)	28,194,576	28,194,576		28,194,576	

## 社会福祉事業従事者研修事業拠点区分 資金収支明細書

社会福祉法人名 (社福) 青森県社会福祉協議会

(自) 令和 4年 4月 1日 (至) 令和 5年 3月31日  
(令和 4年度)

(単位: 円)

	勘 定 科 目	サ ー ビ ス 区		合 計	内部取引消去	拠点区分合計
		介護福祉支援事業				
事 業 入 入	事業収入	[ 11,208,600 ]	[ 11,208,600 ]	[ 11,208,600 ]		[ 11,208,600 ]
	参加費収入	11,208,600		11,208,600		11,208,600
	受取利息配当金収入	[ 105 ]	[ 105 ]	[ 105 ]		[ 105 ]
	受取利息配当金収入	( 105 )	( 105 )	( 105 )		( 105 )
	受取利息配当金収入	105		105		105
	事業活動収入計 (1)	11,208,705		11,208,705		11,208,705
活 動 支 に よ る 出 支	人件費支出	[ 196,513 ]	[ 196,513 ]	[ 196,513 ]		[ 196,513 ]
	職員給料支出	( 196,513 )	( 196,513 )	( 196,513 )		( 196,513 )
	職員諸手当支出	196,513		196,513		196,513
	事業費支出	[ 5,485,457 ]	[ 5,485,457 ]	[ 5,485,457 ]		[ 5,485,457 ]
	旅費交通費支出	( 243,670 )	( 243,670 )	( 243,670 )		( 243,670 )
	役職員旅費支出	243,670		243,670		243,670
	事務消耗品費支出	91,283		91,283		91,283
	印刷製本費支出	563,790		563,790		563,790
	水道光熱費支出	167,400		167,400		167,400
	通信運搬費支出	248,235		248,235		248,235
	広報費支出	420,200		420,200		420,200
	業務委託費支出	( 423,500 )	( 423,500 )	( 423,500 )		( 423,500 )
	その他業務委託費支出	423,500		423,500		423,500
	手数料支出	1,905,820		1,905,820		1,905,820
	保険料支出	210		210		210
	賃借料支出	920,149		920,149		920,149
	車輻費支出	( 15,000 )	( 15,000 )	( 15,000 )		( 15,000 )
車輻燃料費支出	15,000		15,000		15,000	
租税公課支出	400		400		400	
保守料支出	40,000		40,000		40,000	
諸謝金支出	445,800		445,800		445,800	
	事業活動支出計 (2)	5,681,970		5,681,970		5,681,970
	事業活動資金収支差額 (3)=(1)-(2)	5,526,735		5,526,735		5,526,735
施 設 整 備 等 に よ る 収 入						
	施設整備等収入計 (4)	0		0		0
施 設 整 備 等 に よ る 支 出						
	施設整備等支出計 (5)	0		0		0
	施設整備等資金収支差額 (6)=(4)-(5)	0		0		0
そ の 他 の 活 動 に よ る 収 入						
	その他の活動収入計 (7)	0		0		0
	拠点区分間繰入金支出	[ 5,426,000 ]	[ 5,426,000 ]	[ 5,426,000 ]		[ 5,426,000 ]
	法人運営事業繰入金支出	( 5,426,000 )	( 5,426,000 )	( 5,426,000 )		( 5,426,000 )
	法人運営事業繰入金支出	5,426,000		5,426,000		5,426,000
	その他の活動支出計 (8)	5,426,000		5,426,000		5,426,000
	その他の活動資金収支差額 (9)=(7)-(8)	△5,426,000		△5,426,000		△5,426,000
	当期資金収支差額合計 (10)=(3)+(6)+(9)	100,735		100,735		100,735
	前期末支払資金残高 (11)	1,663,569		1,663,569		1,663,569
	当期末支払資金残高 (10)+(11)	1,764,304		1,764,304		1,764,304

## 経営指導事業拠点区分 資金収支明細書

社会福祉法人名 (社福) 青森県社会福祉協議会

(自) 令和 4年 4月 1日 (至) 令和 5年 3月31日  
(令和 4年度)

(単位:円)

勘定科目	サ ー ビ ス 区 分		合 計	内部取引消去	
	福祉施設経営指導事業	災害福祉広域支援事業			
事業活動による収入	受託金収入	[ 0 ]	[ 8,780,000 ]	[ 8,780,000 ]	
	都道府県受託金収入	( 0 )	( 8,780,000 )	( 8,780,000 )	
	その他県受託金収入	0	8,780,000	8,780,000	
	事業収入	[ 302,000 ]	[ 0 ]	[ 302,000 ]	
	参加費収入	302,000	0	302,000	
	事業活動収入計 (1)	302,000	8,780,000	9,082,000	
	人件費支出	[ 0 ]	[ 2,373,987 ]	[ 2,373,987 ]	
	職員給料支出	( 0 )	( 2,062,854 )	( 2,062,854 )	
	職員給料支出	0	1,746,700	1,746,700	
	職員諸手当支出	0	316,154	316,154	
	法定福利費支出	0	311,133	311,133	
	事業費支出	[ 196,800 ]	[ 3,036,040 ]	[ 3,232,840 ]	
	旅費交通費支出	( 0 )	( 260,970 )	( 260,970 )	
	役職員旅費支出	0	49,440	49,440	
	委員等旅費支出	0	211,530	211,530	
	事務消耗品費支出	0	509,245	509,245	
	印刷製本費支出	0	21,901	21,901	
	通信運搬費支出	11,070	343,094	354,164	
	会議費支出	0	24,840	24,840	
手数料支出	70,730	10,160	80,890		
保険料支出	0	500	500		
賃借料支出	0	284,098	284,098		
諸謝金支出	115,000	445,000	560,000		
返還金支出	( 0 )	( 1,136,232 )	( 1,136,232 )		
県委託費返還金支出	0	1,136,232	1,136,232		
事務費支出	[ 10,000 ]	[ 3,369,973 ]	[ 3,379,973 ]		
租税公課支出	10,000	233,000	243,000		
返還金支出	( 0 )	( 3,136,973 )	( 3,136,973 )		
県委託費返還金支出	0	3,136,973	3,136,973		
事業活動支出計 (2)	206,800	8,780,000	8,986,800		
事業活動資金収支差額 (3)=(1)-(2)	95,200	0	95,200		
施設整備等による収入					
	施設整備等収入計 (4)	0	0	0	
施設整備等による支出					
	施設整備等支出計 (5)	0	0	0	
	施設整備等資金収支差額 (6)=(4)-(5)	0	0	0	
その他の活動による収入	拠点区分間繰入金収入	[ 0 ]	[ 31,968 ]	[ 31,968 ]	
	法人運営事業繰入金収入	( 0 )	( 31,968 )	( 31,968 )	
	法人運営事業繰入金収入	0	31,968	31,968	
	その他の活動収入計 (7)	0	31,968	31,968	
	積立資産支出	[ 0 ]	[ 31,968 ]	[ 31,968 ]	
	退職給付引当資産支出	( 0 )	( 31,968 )	( 31,968 )	
	職員共済退職給付引当資産支出	0	31,968	31,968	
	拠点区分間繰入金支出	[ 150,000 ]	[ 0 ]	[ 150,000 ]	
	法人運営事業繰入金支出	( 150,000 )	( 0 )	( 150,000 )	
	法人運営事業繰入金支出	150,000	0	150,000	
その他の活動支出計 (8)	150,000	31,968	181,968		
その他の活動資金収支差額 (9)=(7)-(8)	△150,000	0	△150,000		
当期資金収支差額合計 (10)=(3)+(6)+(9)	△54,800	0	△54,800		
前期末支払資金残高 (11)	189,001	0	189,001		
当期末支払資金残高 (10)+(11)	134,201	0	134,201		

## 経営指導事業拠点区分 資金収支明細書

社会福祉法人名 (社福) 青森県社会福祉協議会

(自) 令和 4年 4月 1日 (至) 令和 5年 3月31日  
(令和 4年度)

(単位: 円)

勘 定 科 目		拠点区分合計
事業活動による収入	受託金収入	[ 8,780,000 ]
	都道府県受託金収入	( 8,780,000 )
	その他県受託金収入	8,780,000
	事業収入	[ 302,000 ]
	参加費収入	302,000
	事業活動収入計 (1)	9,082,000
	人件費支出	[ 2,373,987 ]
	職員給料支出	( 2,062,854 )
	職員給料支出	1,746,700
	職員諸手当支出	316,154
	法定福利費支出	311,133
	事業費支出	[ 3,232,840 ]
	旅費交通費支出	( 260,970 )
	役職員旅費支出	49,440
	委員等旅費支出	211,530
	事務消耗品費支出	509,245
	印刷製本費支出	21,901
	通信運搬費支出	354,164
	会議費支出	24,840
	手数料支出	80,890
保険料支出	500	
賃借料支出	284,098	
諸謝金支出	560,000	
返還金支出	( 1,136,232 )	
県委託費返還金支出	1,136,232	
事務費支出	[ 3,379,973 ]	
租税公課支出	243,000	
返還金支出	( 3,136,973 )	
県委託費返還金支出	3,136,973	
事業活動支出計 (2)	8,986,800	
事業活動資金収支差額 (3)=(1)-(2)	95,200	
施設整備等による収入		
	施設整備等収入計 (4)	0
	施設整備等支出計 (5)	0
施設整備等資金収支差額 (6)=(4)-(5)	0	
その他の活動による収入	拠点区分間繰入金収入	[ 31,968 ]
	法人運営事業繰入金収入	( 31,968 )
	法人運営事業繰入金収入	31,968
	その他の活動収入計 (7)	31,968
	積立資産支出	[ 31,968 ]
	退職給付引当資産支出	( 31,968 )
	職員共済退職給付引当資産支出	31,968
	拠点区分間繰入金支出	[ 150,000 ]
	法人運営事業繰入金支出	( 150,000 )
	法人運営事業繰入金支出	150,000
その他の活動支出計 (8)	181,968	
その他の活動資金収支差額 (9)=(7)-(8)	△150,000	
当期資金収支差額合計 (10)=(3)+(6)+(9)	△54,800	
前期末支払資金残高 (11)	189,001	
当期末支払資金残高 (10)+(11)	134,201	

## 市町村社協総合支援事業拠点区分 資金収支明細書

社会福祉法人名 (社福) 青森県社会福祉協議会

(自) 令和 4年 4月 1日 (至) 令和 5年 3月31日  
(令和 4年度)

(単位: 円)

勘定科目	サービス区		合計	内部取引消去	拠点区分合計
	市町村社協活動支援事業				
事業収入	經常経費補助金収入	[ 21,170,000 ]	[ 21,170,000 ]		[ 21,170,000 ]
	都道府県補助金収入	( 21,170,000 )	( 21,170,000 )		( 21,170,000 )
	福祉活動指導員設置費補助金収入	21,170,000	21,170,000		21,170,000
	受取利息配当金収入	[ 69 ]	[ 69 ]		[ 69 ]
	受取利息配当金収入	( 69 )	( 69 )		( 69 )
	受取利息配当金収入	69	69		69
事業活動収入計 (1)	21,170,069	21,170,069		21,170,069	
活動に要する支出	人件費支出	[ 23,566,984 ]	[ 23,566,984 ]		[ 23,566,984 ]
	職員給料支出	( 15,474,316 )	( 15,474,316 )		( 15,474,316 )
	職員給料支出	13,104,100	13,104,100		13,104,100
	職員諸手当支出	2,370,216	2,370,216		2,370,216
	職員賞与支出	4,869,764	4,869,764		4,869,764
	法定福利費支出	3,222,904	3,222,904		3,222,904
	事業費支出	[ 703,424 ]	[ 703,424 ]		[ 703,424 ]
	旅費交通費支出	( 11,685 )	( 11,685 )		( 11,685 )
	役職員旅費支出	2,225	2,225		2,225
	委員等旅費支出	9,460	9,460		9,460
	研修研究費支出	( 104,560 )	( 104,560 )		( 104,560 )
	役職員旅費支出	83,560	83,560		83,560
	参加費支出	21,000	21,000		21,000
	事務消耗品費支出	20,000	20,000		20,000
	印刷製本費支出	279,060	279,060		279,060
	水道光熱費支出	70,000	70,000		70,000
	通信運搬費支出	68,507	68,507		68,507
	会議費支出	18,480	18,480		18,480
	手数料支出	47,200	47,200		47,200
	賃借料支出	48,432	48,432		48,432
	車輛費支出	( 5,000 )	( 5,000 )		( 5,000 )
	車輛燃料費支出	5,000	5,000		5,000
	保守料支出	15,000	15,000		15,000
	会議参加費支出	500	500		500
	諸謝金支出	15,000	15,000		15,000
	事務費支出	[ 65,978 ]	[ 65,978 ]		[ 65,978 ]
	福利厚生費支出	65,978	65,978		65,978
助成金支出	[ 800,000 ]	[ 800,000 ]		[ 800,000 ]	
助成金支出	( 800,000 )	( 800,000 )		( 800,000 )	
市町村社協連絡会活動事業助成金支出	800,000	800,000		800,000	
事業活動支出計 (2)	25,136,386	25,136,386		25,136,386	
事業活動資金収支差額 (3)=(1)-(2)	△3,966,317	△3,966,317		△3,966,317	
施設整備等による収支	施設整備等収入計 (4)	0	0		0
	施設整備等支出計 (5)	0	0		0
	施設整備等資金収支差額 (6)=(4)-(5)	0	0		0
	その他の活動収入	[ 5,067,895 ]	[ 5,067,895 ]		[ 5,067,895 ]
その他の活動による収支	法人運営事業繰入金収入	( 3,867,895 )	( 3,867,895 )		( 3,867,895 )
	法人運営事業繰入金収入	3,867,895	3,867,895		3,867,895
	基金運営事業繰入金収入	( 1,200,000 )	( 1,200,000 )		( 1,200,000 )
	愛の輪基金運営事業繰入金収入	1,200,000	1,200,000		1,200,000
	その他の活動収入計 (7)	5,067,895	5,067,895		5,067,895
	積立資産支出	[ 219,578 ]	[ 219,578 ]		[ 219,578 ]
	退職給付引当資産支出	( 219,578 )	( 219,578 )		( 219,578 )
	職員共済退職給付引当資産支出	219,578	219,578		219,578
	拠点区分間繰入金支出	[ 882,000 ]	[ 882,000 ]		[ 882,000 ]
	法人運営事業繰入金支出	( 882,000 )	( 882,000 )		( 882,000 )
職員退職手当金積立事業繰入金支出	882,000	882,000		882,000	
その他の活動支出計 (8)	1,101,578	1,101,578		1,101,578	
その他の活動資金収支差額 (9)=(7)-(8)	3,966,317	3,966,317		3,966,317	
当期資金収支差額合計 (10)=(3)+(6)+(9)	0	0		0	
前期末支払資金残高 (11)	0	0		0	
当期末支払資金残高 (10)+(11)	0	0		0	

## 共同募金配分金事業拠点区分 資金収支明細書

社会福祉法人名 (社福) 青森県社会福祉協議会

(自) 令和 4年 4月 1日 (至) 令和 5年 3月31日  
(令和 4年度)

(単位:円)

勘定科目	サービス区		合計	内部取引消去	拠点区分合計	
	共同募金配分金事業					
事業活動による収入	経常経費補助金収入	[ 2,140,000 ]	[ 2,140,000 ]		[ 2,140,000 ]	
	共同募金配分金収入	( 2,140,000 )	( 2,140,000 )		( 2,140,000 )	
	一般配分金収入	2,140,000	2,140,000		2,140,000	
	事業収入	[ 590,000 ]	[ 590,000 ]		[ 590,000 ]	
	参加費収入	195,000	195,000		195,000	
	広告料収入	345,000	345,000		345,000	
	共催費収入	( 50,000 )	( 50,000 )		( 50,000 )	
	県社会福祉大会共催費収入	50,000	50,000		50,000	
	受取利息配当金収入	[ 18 ]	[ 18 ]		[ 18 ]	
	受取利息配当金収入	( 18 )	( 18 )		( 18 )	
	受取利息配当金収入	18	18		18	
	事業活動収入計 (1)	2,730,018	2,730,018		2,730,018	
	事業活動による支出	事業費支出	[ 3,570,485 ]	[ 3,570,485 ]		[ 3,570,485 ]
		旅費交通費支出	( 169,610 )	( 169,610 )		( 169,610 )
		委員等旅費支出	169,610	169,610		169,610
		事務消耗品費支出	291,766	291,766		291,766
		印刷製本費支出	907,885	907,885		907,885
		水道光熱費支出	70,000	70,000		70,000
		通信運搬費支出	293,916	293,916		293,916
		会議費支出	9,932	9,932		9,932
業務委託費支出		( 189,500 )	( 189,500 )		( 189,500 )	
その他業務委託費支出		189,500	189,500		189,500	
手数料支出		417,730	417,730		417,730	
保険料支出		14,896	14,896		14,896	
賃借料支出		152,980	152,980		152,980	
保守料支出		5,000	5,000		5,000	
諸謝金支出		770,000	770,000		770,000	
食糧費支出		54,600	54,600		54,600	
返還金支出	( 222,670 )	( 222,670 )		( 222,670 )		
その他返還金支出	222,670	222,670		222,670		
助成金支出	[ 140,000 ]	[ 140,000 ]		[ 140,000 ]		
助成金支出	( 140,000 )	( 140,000 )		( 140,000 )		
その他助成金支出	140,000	140,000		140,000		
事業活動支出計 (2)	3,710,485	3,710,485		3,710,485		
事業活動資金収支差額 (3)=(1)-(2)	△980,467	△980,467		△980,467		
施設整備等による収入						
	施設整備等収入計 (4)	0	0		0	
	施設整備等支出計 (5)	0	0		0	
施設整備等資金収支差額 (6)=(4)-(5)	0	0		0		
その他の活動による収入	拠点区分間繰入金収入	[ 611,087 ]	[ 611,087 ]		[ 611,087 ]	
	法人運営事業繰入金収入	( 6,687 )	( 6,687 )		( 6,687 )	
	法人運営事業繰入金収入	6,687	6,687		6,687	
	基金運営事業繰入金収入	( 604,400 )	( 604,400 )		( 604,400 )	
	愛の輪基金運営事業繰入金収入	604,400	604,400		604,400	
	その他の活動収入計 (7)	611,087	611,087		611,087	
その他の活動による支出						
	その他の活動支出計 (8)	0	0		0	
	その他の活動資金収支差額 (9)=(7)-(8)	611,087	611,087		611,087	
当期資金収支差額合計 (10)=(3)+(6)+(9)	△369,380	△369,380		△369,380		
前期末支払資金残高 (11)	609,812	609,812		609,812		
当期末支払資金残高 (10)+(11)	240,432	240,432		240,432		

## ボランティア活動事業拠点区分 資金収支明細書

社会福祉法人名 (社福) 青森県社会福祉協議会

(自) 令和 4年 4月 1日 (至) 令和 5年 3月31日  
(令和 4年度)

(単位: 円)

	勘 定 科 目	サ ー ビ ス 区	合 計	内部取引消去	拠点区分合計	
		ボランティア活動事業				
事業収入	經常経費補助金収入	[ 4,948,000 ]	[ 4,948,000 ]		[ 4,948,000 ]	
	都道府県補助金収入	( 4,948,000 )	( 4,948,000 )		( 4,948,000 )	
	ボランティア推進事業補助金収入	4,948,000	4,948,000		4,948,000	
	受託金収入	[ 3,417,000 ]	[ 3,417,000 ]		[ 3,417,000 ]	
	都道府県受託金収入	( 3,407,000 )	( 3,407,000 )		( 3,407,000 )	
	その他県受託金収入	3,407,000	3,407,000		3,407,000	
	全社協受託金収入	( 10,000 )	( 10,000 )		( 10,000 )	
	全社協受託金収入	10,000	10,000		10,000	
	事業収入	[ 32,700 ]	[ 32,700 ]		[ 32,700 ]	
	賃貸料収入	3,500	3,500		3,500	
	手数料収入	29,200	29,200		29,200	
	受取利息配当金収入	[ 62 ]	[ 62 ]		[ 62 ]	
	受取利息配当金収入	( 62 )	( 62 )		( 62 )	
	受取利息配当金収入	62	62		62	
	事業活動収入計 (1)	8,397,762	8,397,762		8,397,762	
	活動に よる 収入	人件費支出	[ 4,353,262 ]	[ 4,353,262 ]		[ 4,353,262 ]
		職員給料支出	( 2,867,049 )	( 2,867,049 )		( 2,867,049 )
職員給料支出		2,580,900	2,580,900		2,580,900	
職員諸手当支出		286,149	286,149		286,149	
職員賞与支出		876,179	876,179		876,179	
法定福利費支出		610,034	610,034		610,034	
事業費支出		[ 3,383,740 ]	[ 3,383,740 ]		[ 3,383,740 ]	
旅費交通費支出		( 256,675 )	( 256,675 )		( 256,675 )	
役員旅費支出		89,250	89,250		89,250	
委員等旅費支出		167,425	167,425		167,425	
研修研究費支出		( 21,000 )	( 21,000 )		( 21,000 )	
参加費支出		21,000	21,000		21,000	
事務消耗品費支出		1,365,258	1,365,258		1,365,258	
印刷製本費支出		185,250	185,250		185,250	
通信運搬費支出		214,801	214,801		214,801	
会議費支出		11,284	11,284		11,284	
業務委託費支出		( 308,000 )	( 308,000 )		( 308,000 )	
その他業務委託費支出		308,000	308,000		308,000	
手数料支出		80,230	80,230		80,230	
賃借料支出		89,242	89,242		89,242	
車輛費支出		( 15,000 )	( 15,000 )		( 15,000 )	
車輛燃料費支出		15,000	15,000		15,000	
保守料支出		15,000	15,000		15,000	
諸謝金支出	822,000	822,000		822,000		
事務費支出	[ 171,600 ]	[ 171,600 ]		[ 171,600 ]		
福利厚生費支出	18,600	18,600		18,600		
租税公課支出	153,000	153,000		153,000		
助成金支出	[ 700,000 ]	[ 700,000 ]		[ 700,000 ]		
助成金支出	( 700,000 )	( 700,000 )		( 700,000 )		
ボランティア推進事業助成金支出	700,000	700,000		700,000		
事業活動支出計 (2)	8,608,602	8,608,602		8,608,602		
事業活動資金収支差額 (3)=(1)-(2)	△210,840	△210,840		△210,840		
施設整備等 による 収入						
	施設整備等収入計 (4)	0	0		0	
施設整備等 による 支出						
	施設整備等支出計 (5)	0	0		0	
	施設整備等資金収支差額 (6)=(4)-(5)	0	0		0	
その他の 活動 による 収入	拠点区分間繰入金収入	[ 312,000 ]	[ 312,000 ]		[ 312,000 ]	
	法人運営事業繰入金収入	( 12,000 )	( 12,000 )		( 12,000 )	
	法人運営事業繰入金収入	12,000	12,000		12,000	
	基金運営事業繰入金収入	( 300,000 )	( 300,000 )		( 300,000 )	
	愛の輪基金運営事業繰入金収入	300,000	300,000		300,000	
	その他の活動収入計 (7)	312,000	312,000		312,000	
積立資産 による 支出	積立資産支出	[ 49,084 ]	[ 49,084 ]		[ 49,084 ]	
	退職給付引当資産支出	( 49,084 )	( 49,084 )		( 49,084 )	
	職員共済退職給付引当資産支出	49,084	49,084		49,084	
	その他の活動支出計 (8)	49,084	49,084		49,084	
その他の活動資金収支差額 (9)=(7)-(8)	262,916	262,916		262,916		
当期資金収支差額合計 (10)=(3)+(6)+(9)	52,076	52,076		52,076		

## ボランティア活動事業拠点区分 資金収支明細書

社会福祉法人名 (社福) 青森県社会福祉協議会

(自) 令和 4年 4月 1日 (至) 令和 5年 3月31日  
(令和 4年度)

(単位: 円)

勘 定 科 目	サ ー ビ ス 区	合 計	内部取引消去	拠点区分合計
	ボランティア活動事業			
前期末支払資金残高 (11)	816,514	816,514		816,514
当期末支払資金残高 (10)+(11)	868,590	868,590		868,590

## 民生委員活動推進事業拠点区分 資金収支明細書

社会福祉法人名 (社福) 青森県社会福祉協議会

(自) 令和 4年 4月 1日 (至) 令和 5年 3月31日  
(令和 4年度)

(単位:円)

勘定科目	サ ー ビ ス 区 分		合 計	内部取引消去	
	民生委員活動推進事業	民生委員互助事業			
事業収入	分担金収入	[ 1,495,800 ]	[ 0 ]	[ 1,495,800 ]	
	全社協分担金収入	( 1,495,800 )	( 0 )	( 1,495,800 )	
	民生委員互助共励事業分担金収入	1,495,800	0	1,495,800	
	受託金収入	[ 1,292,000 ]	[ 0 ]	[ 1,292,000 ]	
	都道府県受託金収入	( 1,292,000 )	( 0 )	( 1,292,000 )	
	民生委員研修活動事業委託金収入	1,292,000	0	1,292,000	
	事業収入	[ 1,005,400 ]	[ 5,025,000 ]	[ 6,030,400 ]	
	参加費収入	1,005,400	0	1,005,400	
	給付金収入	( 0 )	( 5,025,000 )	( 5,025,000 )	
	民生委員互助事業給付金収入	0	5,025,000	5,025,000	
	負担金収入	[ 0 ]	[ 8,465,600 ]	[ 8,465,600 ]	
	負担金収入	( 0 )	( 8,465,600 )	( 8,465,600 )	
	民生委員互助共励事業会費収入	0	8,465,600	8,465,600	
	受取利息配当金収入	[ 96 ]	[ 0 ]	[ 96 ]	
	受取利息配当金収入	( 96 )	( 0 )	( 96 )	
	受取利息配当金収入	96	0	96	
事業活動収入計 (1)	3,793,296	13,490,600	17,283,896		
活動による収入	人件費支出	[ 175,270 ]	[ 0 ]	[ 175,270 ]	
	職員給料支出	( 150,600 )	( 0 )	( 150,600 )	
	職員給料支出	150,600	0	150,600	
	法定福利費支出	24,670	0	24,670	
	事業費支出	[ 2,568,296 ]	[ 4,985,620 ]	[ 7,553,916 ]	
	旅費交通費支出	( 213,219 )	( 0 )	( 213,219 )	
	役職員旅費支出	107,174	0	107,174	
	委員等旅費支出	106,045	0	106,045	
	事務消耗品費支出	295,733	0	295,733	
	印刷製本費支出	408,260	0	408,260	
	水道光熱費支出	140,000	0	140,000	
	通信運搬費支出	164,800	0	164,800	
	手数料支出	312,370	0	312,370	
	賃借料支出	488,510	0	488,510	
	車輛費支出	( 10,000 )	( 0 )	( 10,000 )	
	車輛燃料費支出	10,000	0	10,000	
	租税公課支出	1,400	0	1,400	
	保守料支出	25,000	0	25,000	
	会議参加費支出	5,000	0	5,000	
	諸謝金支出	118,000	0	118,000	
	食糧費支出	154,646	0	154,646	
	給付金支出	( 0 )	( 4,985,620 )	( 4,985,620 )	
	民生委員互助事業給付金支出	0	4,985,620	4,985,620	
	雑支出	( 231,358 )	( 0 )	( 231,358 )	
	雑支出	231,358	0	231,358	
	事務費支出	[ 12,000 ]	[ 0 ]	[ 12,000 ]	
	租税公課支出	12,000	0	12,000	
助成金支出	[ 726,000 ]	[ 0 ]	[ 726,000 ]		
助成金支出	( 726,000 )	( 0 )	( 726,000 )		
指定民児協育成費助成金支出	126,000	0	126,000		
県民児協育成費助成金支出	600,000	0	600,000		
負担金支出	[ 0 ]	[ 8,465,600 ]	[ 8,465,600 ]		
負担金支出	( 0 )	( 8,465,600 )	( 8,465,600 )		
民生委員互助共励会費負担金支出	0	8,465,600	8,465,600		
事業活動支出計 (2)	3,481,566	13,451,220	16,932,786		
事業活動資金収支差額 (3)=(1)-(2)	311,730	39,380	351,110		
施設整備等による収入					
	施設整備等収入計 (4)	0	0	0	
	施設整備等支出計 (5)	0	0	0	
施設整備等資金収支差額 (6)=(4)-(5)	0	0	0		
その他の収入	サービス区分間繰入金収入	[ 1,358,387 ]	[ 0 ]	[ 1,358,387 ]	[ △1,358,387 ]
	サービス区分間繰入金収入	( 1,358,387 )	( 0 )	( 1,358,387 )	( △1,358,387 )
	民生委員活動推進事業繰入金収入	1,319,007	0	1,319,007	△1,319,007
	民生委員互助事業繰入金収入	39,380	0	39,380	△39,380
	その他の活動収入計 (7)	1,358,387	0	1,358,387	△1,358,387
活動による支出	積立資産支出	[ 2,992 ]	[ 0 ]	[ 2,992 ]	
	退職給付引当資産支出	( 2,992 )	( 0 )	( 2,992 )	
	職員共済退職給付引当資産支出	2,992	0	2,992	
	サービス区分間繰入金支出	[ 1,319,007 ]	[ 39,380 ]	[ 1,358,387 ]	[ △1,358,387 ]

## 民生委員活動推進事業拠点区分 資金収支明細書

社会福祉法人名 (社福) 青森県社会福祉協議会

(自) 令和 4年 4月 1日 (至) 令和 5年 3月31日  
(令和 4年度)

(単位: 円)

勘定科目	サービス区分		合計	内部取引消去	
	民生委員活動推進事業	民生委員互助事業			
る					
収	サービス区分間繰入金支出	( 1,319,007 )	( 39,380 )	( 1,358,387 )	( △1,358,387 )
支	民生委員活動推進事業繰入金支出	1,319,007	39,380	1,358,387	△1,358,387
	その他の活動支出計 (8)	1,321,999	39,380	1,361,379	△1,358,387
	その他の活動資金収支差額 (9)=(7)-(8)	36,388	△39,380	△2,992	0
	当期資金収支差額合計 (10)=(3)+(6)+(9)	348,118	0	348,118	0
	前期末支払資金残高 (11)	3,704,072	0	3,704,072	
	当期末支払資金残高 (10)+(11)	4,052,190	0	4,052,190	0

## 民生委員活動推進事業拠点区分 資金収支明細書

社会福祉法人名 (社福) 青森県社会福祉協議会

(自) 令和 4年 4月 1日 (至) 令和 5年 3月31日  
(令和 4年度)

(単位: 円)

勘 定 科 目		拠点区分合計
事業活動による収入	分担金収入	[ 1,495,800 ]
	全社協分担金収入	( 1,495,800 )
	民生委員互助共励事業分担金収入	1,495,800
	受託金収入	[ 1,292,000 ]
	都道府県受託金収入	( 1,292,000 )
	民生委員研修活動事業委託金収入	1,292,000
	事業収入	[ 6,030,400 ]
	参加費収入	1,005,400
	給付金収入	( 5,025,000 )
	民生委員互助事業給付金収入	5,025,000
	負担金収入	[ 8,465,600 ]
	負担金収入	( 8,465,600 )
	民生委員互助共励事業会費収入	8,465,600
	受取利息配当金収入	[ 96 ]
	受取利息配当金収入	( 96 )
	受取利息配当金収入	96
	事業活動収入計 (1)	17,283,896
事業活動による支出	人件費支出	[ 175,270 ]
	職員給料支出	( 150,600 )
	職員給料支出	150,600
	法定福利費支出	24,670
	事業費支出	[ 7,553,916 ]
	旅費交通費支出	( 213,219 )
	役職員旅費支出	107,174
	委員等旅費支出	106,045
	事務消耗品費支出	295,733
	印刷製本費支出	408,260
	水道光熱費支出	140,000
	通信運搬費支出	164,800
	手数料支出	312,370
	賃借料支出	488,510
	車輛費支出	( 10,000 )
	車輛燃料費支出	10,000
	租税公課支出	1,400
	保守料支出	25,000
	会議参加費支出	5,000
	諸謝金支出	118,000
	食糧費支出	154,646
	給付金支出	( 4,985,620 )
	民生委員互助事業給付金支出	4,985,620
	雑支出	( 231,358 )
	雑支出	231,358
	事務費支出	[ 12,000 ]
	租税公課支出	12,000
助成金支出	[ 726,000 ]	
助成金支出	( 726,000 )	
指定民児協育成費助成金支出	126,000	
県民児協育成費助成金支出	600,000	
負担金支出	[ 8,465,600 ]	
負担金支出	( 8,465,600 )	
民生委員互助共励会費負担金支出	8,465,600	
事業活動支出計 (2)	16,932,786	
事業活動資金収支差額 (3)=(1)-(2)	351,110	
施設整備等による収入		
	施設整備等収入計 (4)	0
施設整備等による支出		
	施設整備等支出計 (5)	0
	施設整備等資金収支差額 (6)=(4)-(5)	0
その他の収入	サービス区分間繰入金収入	[ 0 ]
	サービス区分間繰入金収入	( 0 )
	民生委員活動推進事業繰入金収入	0
	民生委員互助事業繰入金収入	0
	その他の活動収入計 (7)	0
活動による支出	積立資産支出	[ 2,992 ]
	退職給付引当資産支出	( 2,992 )
	職員共済退職給付引当資産支出	2,992
	サービス区分間繰入金支出	[ 0 ]

## 民生委員活動推進事業拠点区分 資金収支明細書

社会福祉法人名 (社福) 青森県社会福祉協議会

(自) 令和 4年 4月 1日 (至) 令和 5年 3月31日  
(令和 4年度)

(単位: 円)

勘 定 科 目		拠点区分合計
る 収 支	サービス区分間繰入金支出	( 0 )
	民生委員活動推進事業繰入金支出	0
	その他の活動支出計 (8)	2,992
	その他の活動資金収支差額 (9)=(7)-(8)	△2,992
当期資金収支差額合計 (10)=(3)+(6)+(9)		348,118
前期末支払資金残高 (11)		3,704,072
当期末支払資金残高 (10)+(11)		4,052,190

## 基金運営事業拠点区分 資金収支明細書

社会福祉法人名 (社福) 青森県社会福祉協議会

(自) 令和 4年 4月 1日 (至) 令和 5年 3月31日  
(令和 4年度)

(単位: 円)

勘定科目	サ ー ビ ス 区 分		合 計	内部取引消去	
	福祉基金運営事業	愛の輪基金運営事業			
事業活動による収入	寄附金収入	[ 0 ]	[ 11,184,326 ]	[ 11,184,326 ]	
	経常経費寄附金収入	( 0 )	( 11,184,326 )	( 11,184,326 )	
	一般寄附金収入	0	11,184,326	11,184,326	
	貸付事業収入	[ 411,824 ]	[ 0 ]	[ 411,824 ]	
	償還金収入	( 399,996 )	( 0 )	( 399,996 )	
	福祉基金貸付金償還金収入	399,996	0	399,996	
	貸付金利息収入	( 11,828 )	( 0 )	( 11,828 )	
	貸付金利息収入	11,828	0	11,828	
	事業収入	[ 50,000 ]	[ 0 ]	[ 50,000 ]	
	その他事業収入	50,000	0	50,000	
	受取利息配当金収入	[ 319,159 ]	[ 13,558,109 ]	[ 13,877,268 ]	
	受取利息配当金収入	( 319,159 )	( 13,558,109 )	( 13,877,268 )	
	受取利息配当金収入	319,159	13,558,109	13,877,268	
	事業活動収入計 (1)	780,983	24,742,435	25,523,418	
事業活動による支出	事業費支出	[ 47,749 ]	[ 0 ]	[ 47,749 ]	
	旅費交通費支出	( 24,175 )	( 0 )	( 24,175 )	
	委員等旅費支出	24,175	0	24,175	
	通信運搬費支出	3,970	0	3,970	
	会議費支出	9,579	0	9,579	
	手数料支出	6,840	0	6,840	
	賃借料支出	3,185	0	3,185	
	助成金支出	[ 200,000 ]	[ 0 ]	[ 200,000 ]	
	助成金支出	( 200,000 )	( 0 )	( 200,000 )	
	福利厚生資金助成金支出	200,000	0	200,000	
事業活動支出計 (2)	247,749	0	247,749		
事業活動資金収支差額 (3)=(1)-(2)	533,234	24,742,435	25,275,669		
施設整備等による収入					
	施設整備等収入計 (4)	0	0	0	
	施設整備等支出計 (5)	0	0	0	
施設整備等資金収支差額 (6)=(4)-(5)	0	0	0		
その他の活動による収入	投資有価証券売却収入	[ 0 ]	[ 206,840,000 ]	[ 206,840,000 ]	
	投資有価証券売却収入	0	206,840,000	206,840,000	
	その他の活動収入計 (7)	0	206,840,000	206,840,000	
	投資有価証券取得支出	[ 0 ]	[ 200,000,000 ]	[ 200,000,000 ]	
	投資有価証券取得支出	0	200,000,000	200,000,000	
	基金積立資産支出	[ 399,996 ]	[ 0 ]	[ 399,996 ]	
	福祉基金積立資産支出	399,996	0	399,996	
	拠点区分間繰入金支出	[ 0 ]	[ 9,942,111 ]	[ 9,942,111 ]	
	法人運営事業繰入金支出	( 0 )	( 800,000 )	( 800,000 )	
	法人運営事業繰入金支出	0	800,000	800,000	
	企画広報事業繰入金支出	( 0 )	( 3,037,711 )	( 3,037,711 )	
	総合企画事業繰入金支出	0	2,000,000	2,000,000	
	福祉情報提供事業繰入金支出	0	700,000	700,000	
	大会集会等開催事業繰入金支出	0	337,711	337,711	
	住民参加支援事業繰入金支出	( 0 )	( 4,000,000 )	( 4,000,000 )	
	福祉ネットワークづくり事業繰入金支出	0	4,000,000	4,000,000	
	市町村社協総合支援事業繰入金支出	( 0 )	( 1,200,000 )	( 1,200,000 )	
	市町村社協活動支援事業繰入金支出	0	1,200,000	1,200,000	
	共同募金配分金事業繰入金支出	( 0 )	( 604,400 )	( 604,400 )	
共同募金配分金事業繰入金支出	0	604,400	604,400		
ボランティア活動事業繰入金支出	( 0 )	( 300,000 )	( 300,000 )		
ボランティア活動事業繰入金支出	0	300,000	300,000		
その他の活動支出計 (8)	399,996	209,942,111	210,342,107		
その他の活動資金収支差額 (9)=(7)-(8)	△399,996	△3,102,111	△3,502,107		
当期資金収支差額合計 (10)=(3)+(6)+(9)	133,238	21,640,324	21,773,562		
前期末支払資金残高 (11)	4,661,463	16,850,250	21,511,713		
当期末支払資金残高 (10)+(11)	4,794,701	38,490,574	43,285,275		

## 基金運営事業拠点区分 資金収支明細書

社会福祉法人名 (社福) 青森県社会福祉協議会

(自) 令和 4年 4月 1日 (至) 令和 5年 3月31日  
(令和 4年度)

(単位:円)

勘 定 科 目		拠点区分合計
事業活動による収入	寄附金収入	[ 11,184,326 ]
	経常経費寄附金収入	( 11,184,326 )
	一般寄附金収入	11,184,326
	貸付事業収入	[ 411,824 ]
	償還金収入	( 399,996 )
	福祉基金貸付金償還金収入	399,996
	貸付金利息収入	( 11,828 )
	貸付金利息収入	11,828
	事業収入	[ 50,000 ]
	その他事業収入	50,000
	受取利息配当金収入	[ 13,877,268 ]
	受取利息配当金収入	( 13,877,268 )
	受取利息配当金収入	13,877,268
	事業活動収入計 (1)	25,523,418
事業活動による支出	事業費支出	[ 47,749 ]
	旅費交通費支出	( 24,175 )
	委員等旅費支出	24,175
	通信運搬費支出	3,970
	会議費支出	9,579
	手数料支出	6,840
	賃借料支出	3,185
	助成金支出	[ 200,000 ]
	助成金支出	( 200,000 )
	福利厚生資金助成金支出	200,000
	事業活動支出計 (2)	247,749
事業活動資金収支差額 (3)=(1)-(2)	25,275,669	
施設整備等による収入		
	施設整備等収入計 (4)	0
施設整備等による支出		
	施設整備等支出計 (5)	0
	施設整備等資金収支差額 (6)=(4)-(5)	0
その他の活動による収入	投資有価証券売却収入	[ 206,840,000 ]
	投資有価証券売却収入	206,840,000
	その他の活動収入計 (7)	206,840,000
	投資有価証券取得支出	[ 200,000,000 ]
	投資有価証券取得支出	200,000,000
	基金積立資産支出	[ 399,996 ]
	福祉基金積立資産支出	399,996
	拠点区分間繰入金支出	[ 9,942,111 ]
	法人運営事業繰入金支出	( 800,000 )
	法人運営事業繰入金支出	800,000
	企画広報事業繰入金支出	( 3,037,711 )
	総合企画事業繰入金支出	2,000,000
	福祉情報提供事業繰入金支出	700,000
	大会集会等開催事業繰入金支出	337,711
住民参加支援事業繰入金支出	( 4,000,000 )	
福祉ネットワークづくり事業繰入金支出	4,000,000	
市町村社協総合支援事業繰入金支出	( 1,200,000 )	
市町村社協活動支援事業繰入金支出	1,200,000	
共同募金配分金事業繰入金支出	( 604,400 )	
共同募金配分金事業繰入金支出	604,400	
ボランティア活動事業繰入金支出	( 300,000 )	
ボランティア活動事業繰入金支出	300,000	
その他の活動支出計 (8)	210,342,107	
その他の活動資金収支差額 (9)=(7)-(8)	△3,502,107	
当期資金収支差額合計 (10)=(3)+(6)+(9)	21,773,562	
前期末支払資金残高 (11)	21,511,713	
当期末支払資金残高 (10)+(11)	43,285,275	

## 福利厚生事業拠点区分 資金収支明細書

社会福祉法人名 (社福) 青森県社会福祉協議会

(自) 令和 4年 4月 1日 (至) 令和 5年 3月31日  
(令和 4年度)

(単位: 円)

	勘 定 科 目	サ ー ビ ス 区		合 計	内部取引消去	拠点区分合計	
		福利厚生事業					
事業収入	経常経費補助金収入	[ 6,422,000 ]	[ 6,422,000 ]	[ 6,422,000 ]		[ 6,422,000 ]	
	福利厚生センター補助金収入	( 6,422,000 )	( 6,422,000 )	( 6,422,000 )		( 6,422,000 )	
	会員交流事業補助金収入	6,422,000	6,422,000	6,422,000		6,422,000	
	受託金収入	[ 2,175,000 ]	[ 2,175,000 ]	[ 2,175,000 ]		[ 2,175,000 ]	
	福利厚生センター受託金収入	( 2,175,000 )	( 2,175,000 )	( 2,175,000 )		( 2,175,000 )	
	福利厚生センター受託金収入	2,175,000	2,175,000	2,175,000		2,175,000	
	事業収入	[ 1,931,000 ]	[ 1,931,000 ]	[ 1,931,000 ]		[ 1,931,000 ]	
	参加費収入	1,931,000	1,931,000	1,931,000		1,931,000	
	受取利息配当金収入	[ 79 ]	[ 79 ]	[ 79 ]		[ 79 ]	
	受取利息配当金収入	( 79 )	( 79 )	( 79 )		( 79 )	
	受取利息配当金収入	79	79	79		79	
	事業活動収入計 (1)	10,528,079	10,528,079	10,528,079		10,528,079	
	活動による支出	事業費支出	[ 683,586 ]	[ 683,586 ]	[ 683,586 ]		[ 683,586 ]
		旅費交通費支出	( 18,065 )	( 18,065 )	( 18,065 )		( 18,065 )
		委員等旅費支出	18,065	18,065	18,065		18,065
		事務消耗品費支出	118,826	118,826	118,826		118,826
		印刷製本費支出	71,000	71,000	71,000		71,000
水道光熱費支出		100,000	100,000	100,000		100,000	
通信運搬費支出		241,933	241,933	241,933		241,933	
会議費支出		34,852	34,852	34,852		34,852	
手数料支出		6,090	6,090	6,090		6,090	
賃借料支出		67,820	67,820	67,820		67,820	
車輻費支出		( 5,000 )	( 5,000 )	( 5,000 )		( 5,000 )	
車輻燃料費支出		5,000	5,000	5,000		5,000	
保守料支出		20,000	20,000	20,000		20,000	
事務費支出		[ 120,000 ]	[ 120,000 ]	[ 120,000 ]		[ 120,000 ]	
租税公課支出		120,000	120,000	120,000		120,000	
支		助成金支出	[ 6,321,791 ]	[ 6,321,791 ]	[ 6,321,791 ]		[ 6,321,791 ]
		助成金支出	( 6,321,791 )	( 6,321,791 )	( 6,321,791 )		( 6,321,791 )
	会員交流事業助成金支出	6,321,791	6,321,791	6,321,791		6,321,791	
	負担金支出	[ 1,870,000 ]	[ 1,870,000 ]	[ 1,870,000 ]		[ 1,870,000 ]	
	負担金支出	( 1,870,000 )	( 1,870,000 )	( 1,870,000 )		( 1,870,000 )	
	会員交流事業参加費支出	1,870,000	1,870,000	1,870,000		1,870,000	
	事業活動支出計 (2)	8,995,377	8,995,377	8,995,377		8,995,377	
	事業活動資金収支差額 (3)=(1)-(2)	1,532,702	1,532,702	1,532,702		1,532,702	
	施設整備等による収支	施設整備等収入計 (4)	0	0	0		0
		施設整備等支出計 (5)	0	0	0		0
施設整備等資金収支差額 (6)=(4)-(5)		0	0	0		0	
その他の活動による収支		その他の活動収入計 (7)	0	0	0		0
	拠点区分間繰入金支出	[ 1,500,000 ]	[ 1,500,000 ]	[ 1,500,000 ]		[ 1,500,000 ]	
	法人運営事業繰入金支出	( 1,500,000 )	( 1,500,000 )	( 1,500,000 )		( 1,500,000 )	
	法人運営事業繰入金支出	1,500,000	1,500,000	1,500,000		1,500,000	
	その他の活動支出計 (8)	1,500,000	1,500,000	1,500,000		1,500,000	
その他の活動資金収支差額 (9)=(7)-(8)	△1,500,000	△1,500,000	△1,500,000		△1,500,000		
当期資金収支差額合計 (10)=(3)+(6)+(9)	32,702	32,702	32,702		32,702		
前期末支払資金残高 (11)	3,124,586	3,124,586	3,124,586		3,124,586		
当期末支払資金残高 (10)+(11)	3,157,288	3,157,288	3,157,288		3,157,288		

## 福祉人材センター事業拠点区分 資金収支明細書

社会福祉法人名 (社福) 青森県社会福祉協議会

(自) 令和 4年 4月 1日 (至) 令和 5年 3月31日  
(令和 4年度)

(単位: 円)

勘定科目	サ ー ビ ス 区 分			
	福祉人材センター事業	福祉・介護人材マッチング機能強化事業	福祉・介護人材確保対策事業	三ツ星保育支援センター運営事業
事業収入				
經常経費補助金収入	[ 0 ]	[ 0 ]	[ 0 ]	[ 0 ]
都道府県補助金収入	( 0 )	( 0 )	( 0 )	( 0 )
介護職員初任者研修受講費補助事業補助金収入	0	0	0	0
受託金収入	[ 33,486,000 ]	[ 9,530,000 ]	[ 14,493,000 ]	[ 18,178,600 ]
都道府県受託金収入	( 33,486,000 )	( 9,530,000 )	( 14,493,000 )	( 18,178,600 )
福祉人材センター事業受託金収入	33,486,000	0	0	0
潜在的有資格者等再就業促進事業受託金収入	0	0	1,747,000	0
福祉・介護人材マッチング機能強化事業受託金収入	0	9,530,000	0	0
福祉・介護人材キャリアパス支援事業受託金収入	0	0	1,471,000	0
福祉・介護人材確保対策事業受託金収入	0	0	1,852,000	0
福祉・介護人材参入促進事業受託金収入	0	0	4,084,000	0
福祉・介護人材定着促進事業受託金収入	0	0	5,339,000	0
三ツ星保育支援センター運営事業受託金収入	0	0	0	18,178,600
放課後児童支援員認定資格研修事業受託金収入	0	0	0	0
放課後児童支援員資質向上研修事業受託金収入	0	0	0	0
介護職員育児支援事業費補助事業受託金収入	0	0	0	0
事業収入	[ 0 ]	[ 0 ]	[ 1,930,000 ]	[ 0 ]
参加費収入	0	0	1,930,000	0
受取利息配当金収入	[ 418 ]	[ 0 ]	[ 0 ]	[ 0 ]
受取利息配当金収入	( 418 )	( 0 )	( 0 )	( 0 )
受取利息配当金収入	418	0	0	0
事業活動収入計 (1)	33,486,418	9,530,000	16,423,000	18,178,600
に				
人件費支出	[ 16,895,655 ]	[ 5,143,786 ]	[ 3,124,858 ]	[ 10,015,669 ]
職員給料支出	( 11,508,732 )	( 3,818,182 )	( 2,252,683 )	( 6,719,641 )
職員給料支出	10,089,160	3,686,400	2,084,900	5,963,800
職員諸手当支出	1,419,572	131,782	167,783	755,841
職員賞与支出	3,047,047	614,400	450,300	1,930,009
法定福利費支出	2,339,876	711,204	421,875	1,366,019
事業費支出	[ 15,626,794 ]	[ 3,757,657 ]	[ 12,915,801 ]	[ 6,568,167 ]
旅費交通費支出	( 23,175 )	( 0 )	( 32,515 )	( 118,915 )
役職員旅費支出	5,500	0	14,390	29,400
委員等旅費支出	17,675	0	18,125	89,515
研修研究費支出	( 136,930 )	( 88,385 )	( 0 )	( 14,000 )
役職員旅費支出	82,430	82,385	0	0
参加費支出	54,500	6,000	0	14,000
事務消耗品費支出	390,830	446,277	1,059,845	592,471
印刷製本費支出	1,188,270	220,450	1,568,823	1,047,450
水道光熱費支出	300,000	0	0	250,000
通信運搬費支出	561,972	350,114	899,177	801,462
会議費支出	1,101	0	0	5,446
広報費支出	1,073,200	738,832	989,622	904,200
業務委託費支出	( 10,400,000 )	( 0 )	( 0 )	( 0 )
福祉人材バンク委託費支出	10,400,000	0	0	0
手数料支出	438,230	147,850	815,706	1,340,930
保険料支出	0	0	26,600	728
賃借料支出	851,936	118,486	306,134	390,501
車輛費支出	( 80,000 )	( 122,244 )	( 150,000 )	( 100,000 )
車輛燃料費支出	80,000	122,244	150,000	100,000
租税公課支出	200	0	0	0
保守料支出	65,000	35,000	126,000	70,000
会議参加費支出	5,000	0	0	0
諸謝金支出	31,750	644,000	3,175,020	823,680
返還金支出	( 79,200 )	( 846,019 )	( 3,766,359 )	( 108,384 )
県委託費返還金支出	79,200	846,019	3,766,359	108,384
県補助金返還金支出	0	0	0	0
事務費支出	[ 55,469 ]	[ 554,869 ]	[ 340,919 ]	[ 1,091,568 ]
福利厚生費支出	55,469	36,869	14,919	44,568
租税公課支出	0	518,000	326,000	1,047,000
分担金支出	[ 369,000 ]	[ 0 ]	[ 0 ]	[ 0 ]
分担金支出	( 369,000 )	( 0 )	( 0 )	( 0 )
その他分担金支出	369,000	0	0	0
助成金支出	[ 0 ]	[ 0 ]	[ 0 ]	[ 0 ]
助成金支出	( 0 )	( 0 )	( 0 )	( 0 )
介護員養成研修受講費補助助成金支出	0	0	0	0

## 福祉人材センター事業拠点区分 資金収支明細書

社会福祉法人名 (社福) 青森県社会福祉協議会

(自) 令和 4年 4月 1日 (至) 令和 5年 3月31日  
(令和 4年度)

(単位:円)

勘定科目	サ ー ビ ス 区 分			
	福祉人材センター事業	福祉・介護人材マッチング機能強化事業	福祉・介護人材確保対策事業	三ツ星保育支援センター運営事業
その他助成金支出	0	0	0	0
事業活動支出計 (2)	32,946,918	9,456,312	16,381,578	17,675,404
事業活動資金収支差額 (3)=(1)-(2)	539,500	73,688	41,422	503,196
施設整備等による収入				
施設整備等収入計 (4)	0	0	0	0
施設整備等による支出				
施設整備等支出計 (5)	0	0	0	0
施設整備等資金収支差額 (6)=(4)-(5)	0	0	0	0
その他の収入				
拠点区分間繰入金収入	[ 0 ]	[ 0 ]	[ 0 ]	[ 14,000 ]
法人運営事業繰入金収入	( 0 )	( 0 )	( 0 )	( 14,000 )
法人運営事業繰入金収入	0	0	0	14,000
その他の活動収入計 (7)	0	0	0	14,000
活動による支出				
積立資産支出	[ 160,500 ]	[ 73,688 ]	[ 41,422 ]	[ 94,196 ]
退職給付引当資産支出	( 160,500 )	( 73,688 )	( 41,422 )	( 94,196 )
職員共済退職給付引当資産支出	160,500	73,688	41,422	94,196
拠点区分間繰入金支出	[ 379,000 ]	[ 0 ]	[ 0 ]	[ 423,000 ]
法人運営事業繰入金支出	( 379,000 )	( 0 )	( 0 )	( 423,000 )
職員退職手当金積立事業繰入金支出	379,000	0	0	423,000
その他の活動支出計 (8)	539,500	73,688	41,422	517,196
その他の活動資金収支差額 (9)=(7)-(8)	△539,500	△73,688	△41,422	△503,196
当期資金収支差額合計 (10)=(3)+(6)+(9)	0	0	0	0
前期末支払資金残高 (11)	0	0	0	0
当期末支払資金残高 (10)+(11)	0	0	0	0

## 福祉人材センター事業拠点区分 資金収支明細書

社会福祉法人名 (社福) 青森県社会福祉協議会

(自) 令和4年4月1日 (至) 令和5年3月31日  
(令和4年度)

(単位: 円)

勘定科目	サ一ビス区分			合計
	介護職員初任者研修受 講費補助事業	介護職員育児支援事業 費補助事業	放課後児童支援員研修 事業	
事業収入				
経常経費補助金収入	[ 10,392,000 ]	[ 0 ]	[ 0 ]	[ 10,392,000 ]
都道府県補助金収入	( 10,392,000 )	( 0 )	( 0 )	( 10,392,000 )
介護職員初任者研修受講費補助事業補助 金収入	10,392,000	0	0	10,392,000
受託金収入	[ 0 ]	[ 676,000 ]	[ 2,641,100 ]	[ 79,004,700 ]
都道府県受託金収入	( 0 )	( 676,000 )	( 2,641,100 )	( 79,004,700 )
福祉人材センター事業受託金収入	0	0	0	33,486,000
潜在的有資格者等再就業促進事業受託金 収入	0	0	0	1,747,000
福祉・介護人材マッチング機能強化事業 受託金収入	0	0	0	9,530,000
福祉・介護人材キャリアパス支援事業受 託金収入	0	0	0	1,471,000
福祉・介護人材確保対策事業受託金収入	0	0	0	1,852,000
福祉・介護人材参入促進事業受託金収入	0	0	0	4,084,000
福祉・介護人材定着促進事業受託金収入	0	0	0	5,339,000
三ツ星保育支援センター運営事業受託金 収入	0	0	0	18,178,600
放課後児童支援員認定資格研修事業受託 金収入	0	0	1,111,000	1,111,000
放課後児童支援員資質向上研修事業受託 金収入	0	0	1,530,100	1,530,100
介護職員育児支援事業費補助事業受託金 収入	0	676,000	0	676,000
事業収入	[ 0 ]	[ 0 ]	[ 0 ]	[ 1,930,000 ]
参加費収入	0	0	0	1,930,000
受取利息配当金収入	[ 0 ]	[ 0 ]	[ 0 ]	[ 418 ]
受取利息配当金収入	( 0 )	( 0 )	( 0 )	( 418 )
受取利息配当金収入	0	0	0	418
事業活動収入計 (1)	10,392,000	676,000	2,641,100	91,327,118
に				
人件費支出	[ 432,688 ]	[ 0 ]	[ 1,212,173 ]	[ 36,824,829 ]
職員給料支出	( 379,694 )	( 0 )	( 888,309 )	( 25,567,241 )
職員給料支出	309,200	0	854,852	22,988,312
職員諸手当支出	70,494	0	33,457	2,578,929
職員賞与支出	0	0	154,600	6,196,356
法定福利費支出	52,994	0	169,264	5,061,232
事業費支出	[ 2,985,241 ]	[ 597,500 ]	[ 1,270,777 ]	[ 43,721,937 ]
旅費交通費支出	( 0 )	( 0 )	( 31,595 )	( 206,200 )
役職員旅費支出	0	0	0	49,290
委員等旅費支出	0	0	31,595	156,910
研修研究費支出	( 0 )	( 0 )	( 0 )	( 239,315 )
役職員旅費支出	0	0	0	164,815
参加費支出	0	0	0	74,500
事務消耗品費支出	69,497	70,349	181,213	2,810,482
印刷製本費支出	82,000	9,240	52,000	4,168,233
水道光熱費支出	0	0	120,000	670,000
通信運搬費支出	45,724	4,032	68,776	2,731,257
会議費支出	0	0	5,700	12,247
広報費支出	0	0	0	3,705,854
業務委託費支出	( 0 )	( 0 )	( 0 )	( 10,400,000 )
福祉人材バンク委託費支出	0	0	0	10,400,000
手数料支出	42,020	330	37,660	2,822,726
保険料支出	0	0	0	27,328
賃借料支出	0	0	404,180	2,071,237
車輛費支出	( 0 )	( 0 )	( 15,000 )	( 467,244 )
車輛燃料費支出	0	0	15,000	467,244
租税公課支出	0	0	0	200
保守料支出	0	0	32,000	328,000
会議参加費支出	0	0	0	5,000
諸謝金支出	0	0	212,250	4,886,700
返還金支出	( 2,746,000 )	( 513,549 )	( 110,403 )	( 8,169,914 )
県委託費返還金支出	0	513,549	110,403	5,423,914
県補助金返還金支出	2,746,000	0	0	2,746,000
事務費支出	[ 0 ]	[ 38,000 ]	[ 142,930 ]	[ 2,223,755 ]
福利厚生費支出	0	0	16,930	168,755
租税公課支出	0	38,000	126,000	2,055,000
分担金支出	[ 0 ]	[ 0 ]	[ 0 ]	[ 369,000 ]
分担金支出	( 0 )	( 0 )	( 0 )	( 369,000 )
その他分担金支出	0	0	0	369,000
助成金支出	[ 6,968,066 ]	[ 40,500 ]	[ 0 ]	[ 7,008,566 ]
助成金支出	( 6,968,066 )	( 40,500 )	( 0 )	( 7,008,566 )
介護員養成研修受講費補助助成金支出	6,968,066	0	0	6,968,066

## 福祉人材センター事業拠点区分 資金収支明細書

社会福祉法人名 (社福) 青森県社会福祉協議会

(自) 令和 4年 4月 1日 (至) 令和 5年 3月31日  
(令和 4年度)

(単位:円)

勘定科目	サービス区分			合計
	介護職員初任者研修受講費補助事業	介護職員育児支援事業費補助事業	放課後児童支援員研修事業	
その他助成金支出	0	40,500	0	40,500
事業活動支出計 (2)	10,385,995	676,000	2,625,880	90,148,087
事業活動資金収支差額 (3)=(1)-(2)	6,005	0	15,220	1,179,031
施設整備等収入				
施設整備等収入計 (4)	0	0	0	0
施設整備等支出				
施設整備等支出計 (5)	0	0	0	0
施設整備等資金収支差額 (6)=(4)-(5)	0	0	0	0
その他の収入				
拠点区分間繰入金収入	[ 159 ]	[ 0 ]	[ 0 ]	[ 14,159 ]
法人運営事業繰入金収入	( 159 )	( 0 )	( 0 )	( 14,159 )
法人運営事業繰入金収入	159	0	0	14,159
その他の活動収入計 (7)	159	0	0	14,159
活動による支出				
積立資産支出	[ 6,164 ]	[ 0 ]	[ 15,220 ]	[ 391,190 ]
退職給付引当資産支出	( 6,164 )	( 0 )	( 15,220 )	( 391,190 )
職員共済退職給付引当資産支出	6,164	0	15,220	391,190
拠点区分間繰入金支出	[ 0 ]	[ 0 ]	[ 0 ]	[ 802,000 ]
法人運営事業繰入金支出	( 0 )	( 0 )	( 0 )	( 802,000 )
職員退職手当金積立事業繰入金支出	0	0	0	802,000
その他の活動支出計 (8)	6,164	0	15,220	1,193,190
その他の活動資金収支差額 (9)=(7)-(8)	△6,005	0	△15,220	△1,179,031
当期資金収支差額合計 (10)=(3)+(6)+(9)	0	0	0	0
前期末支払資金残高 (11)	0	0	0	0
当期末支払資金残高 (10)+(11)	0	0	0	0

## 福祉人材センター事業拠点区分 資金収支明細書

社会福祉法人名 (社福) 青森県社会福祉協議会

(自) 令和 4年 4月 1日 (至) 令和 5年 3月31日  
(令和 4年度)

(単位: 円)

勘 定 科 目		内部取引消去	拠点区分合計	
事業収入	經常経費補助金収入		[ 10,392,000 ]	
	都道府県補助金収入		( 10,392,000 )	
	介護職員初任者研修受講費補助事業補助金収入		10,392,000	
	受託金収入		[ 79,004,700 ]	
	都道府県受託金収入		( 79,004,700 )	
	福祉人材センター事業受託金収入		33,486,000	
	潜在的有資格者等再就業促進事業受託金収入		1,747,000	
	福祉・介護人材マッチング機能強化事業受託金収入		9,530,000	
	福祉・介護人材キャリアパス支援事業受託金収入		1,471,000	
	福祉・介護人材確保対策事業受託金収入		1,852,000	
	福祉・介護人材参入促進事業受託金収入		4,084,000	
	福祉・介護人材定着促進事業受託金収入		5,339,000	
	三ツ星保育支援センター運営事業受託金収入		18,178,600	
	放課後児童支援員認定資格研修事業受託金収入		1,111,000	
	放課後児童支援員資質向上研修事業受託金収入		1,530,100	
	介護職員育児支援事業費補助事業受託金収入		676,000	
	事業収入		[ 1,930,000 ]	
	参加費収入		1,930,000	
	受取利息配当金収入	受取利息配当金収入		[ 418 ]
		受取利息配当金収入		( 418 )
受取利息配当金収入		418		
事業活動収入計 (1)			91,327,118	
事業支出	人件費支出		[ 36,824,829 ]	
	職員給料支出		( 25,567,241 )	
	職員給料支出		22,988,312	
	職員諸手当支出		2,578,929	
	職員賞与支出		6,196,356	
	法定福利費支出		5,061,232	
	事業費支出		[ 43,721,937 ]	
	旅費交通費支出		( 206,200 )	
	役職員旅費支出		49,290	
	委員等旅費支出		156,910	
	研修研究費支出		( 239,315 )	
	役職員旅費支出		164,815	
	参加費支出		74,500	
	事務消耗品費支出		2,810,482	
	印刷製本費支出		4,168,233	
	水道光熱費支出		670,000	
	通信運搬費支出		2,731,257	
	会議費支出		12,247	
	広報費支出		3,705,854	
	業務委託費支出		( 10,400,000 )	
	福祉人材バンク委託費支出		10,400,000	
	手数料支出		2,822,726	
	保険料支出		27,328	
	賃借料支出		2,071,237	
	車輛費支出		( 467,244 )	
	車輛燃料費支出		467,244	
	租税公課支出		200	
	保守料支出		328,000	
	会議参加費支出		5,000	
	諸謝金支出		4,886,700	
	返還金支出		( 8,169,914 )	
	県委託費返還金支出		5,423,914	
県補助金返還金支出		2,746,000		
事務費支出		[ 2,223,755 ]		
福利厚生費支出		168,755		
租税公課支出		2,055,000		
分担金支出		[ 369,000 ]		
分担金支出		( 369,000 )		
その他分担金支出		369,000		
助成金支出		[ 7,008,566 ]		
助成金支出		( 7,008,566 )		
介護員養成研修受講費補助助成金支出		6,968,066		
その他助成金支出		40,500		

## 福祉人材センター事業拠点区分 資金収支明細書

社会福祉法人名 (社福) 青森県社会福祉協議会

(自) 令和 4年 4月 1日 (至) 令和 5年 3月31日  
(令和 4年度)

(単位: 円)

勘 定 科 目		内部取引消去	拠点区分合計
	事業活動支出計 (2)		90,148,087
	事業活動資金収支差額 (3)=(1)-(2)		1,179,031
施設整備等による収支	収		
	入		
	施設整備等収入計 (4)		0
支	出		
	施設整備等支出計 (5)		0
	施設整備等資金収支差額 (6)=(4)-(5)		0
その他の活動による収支	収		
	入		
	拠点区分間繰入金収入 法人運営事業繰入金収入 法人運営事業繰入金収入		[ 14,159 ] ( 14,159 ) 14,159
	その他の活動収入計 (7)		14,159
支	出		
	積立資産支出 退職給付引当資産支出 職員共済退職給付引当資産支出		[ 391,190 ] ( 391,190 ) 391,190
	拠点区分間繰入金支出 法人運営事業繰入金支出 職員退職手当金積立事業繰入金支出		[ 802,000 ] ( 802,000 ) 802,000
	その他の活動支出計 (8)		1,193,190
	その他の活動資金収支差額 (9)=(7)-(8)		△1,179,031
	当期資金収支差額合計 (10)=(3)+(6)+(9)		0
	前期末支払資金残高 (11)		0
	当期末支払資金残高 (10)+(11)		0

## 福祉サービス利用援助事業拠点区分 資金収支明細書

社会福祉法人名 (社福) 青森県社会福祉協議会

(自) 令和 4年 4月 1日 (至) 令和 5年 3月31日  
(令和 4年度)

(単位: 円)

勘定科目	サービス区分		合計	内部取引消去	
	日常生活自立支援事業	成年後見制度関連事業			
事業収入	經常経費補助金収入	[ 74,183,000 ]	[ 0 ]	[ 74,183,000 ]	
	都道府県補助金収入	( 74,183,000 )	( 0 )	( 74,183,000 )	
	日常生活自立支援事業費補助金収入	74,183,000	0	74,183,000	
	事業収入	[ 215,000 ]	[ 600,000 ]	[ 815,000 ]	
	参加費収入	215,000	0	215,000	
	後見監督業務報酬収入	0	600,000	600,000	
	受取利息配当金収入	[ 314 ]	[ 0 ]	[ 314 ]	
	受取利息配当金収入	( 314 )	( 0 )	( 314 )	
	受取利息配当金収入	314	0	314	
	事業活動収入計 (1)	74,398,314	600,000	74,998,314	
活動支出	人件費支出	[ 13,565,780 ]	[ 0 ]	[ 13,565,780 ]	
	職員給料支出	( 8,245,448 )	( 0 )	( 8,245,448 )	
	職員給料支出	7,454,300	0	7,454,300	
	職員諸手当支出	791,148	0	791,148	
	職員賞与支出	3,465,716	0	3,465,716	
	法定福利費支出	1,854,616	0	1,854,616	
	事業費支出	[ 60,599,338 ]	[ 181,091 ]	[ 60,780,429 ]	
	旅費交通費支出	( 128,680 )	( 275 )	( 128,955 )	
	役職員旅費支出	105,500	0	105,500	
	委員等旅費支出	23,180	275	23,455	
	研修研究費支出	( 2,000 )	( 5,000 )	( 7,000 )	
	参加費支出	2,000	5,000	7,000	
	事務消耗品費支出	103,925	17,607	121,532	
	印刷製本費支出	16,000	0	16,000	
	通信運搬費支出	134,813	23,519	158,332	
	会議費支出	1,000	0	1,000	
	業務委託費支出	( 59,751,000 )	( 0 )	( 59,751,000 )	
	日常生活自立支援事業委託費支出	59,751,000	0	59,751,000	
	手数料支出	172,870	4,110	176,980	
	保険料支出	0	115,330	115,330	
	賃借料支出	46,750	0	46,750	
	車輛費支出	( 15,000 )	( 0 )	( 15,000 )	
	車輛燃料費支出	15,000	0	15,000	
租税公課支出	0	4,000	4,000		
保守料支出	15,000	0	15,000		
会議参加費支出	10,000	0	10,000		
諸謝金支出	202,300	11,250	213,550		
事務費支出	[ 54,568 ]	[ 50,000 ]	[ 104,568 ]		
福利厚生費支出	54,568	0	54,568		
租税公課支出	0	50,000	50,000		
事業活動支出計 (2)	74,219,686	231,091	74,450,777		
事業活動資金収支差額 (3)=(1)-(2)	178,628	368,909	547,537		
施設整備等による収支					
	施設整備等収入計 (4)	0	0	0	
	施設整備等支出計 (5)	0	0	0	
施設整備等資金収支差額 (6)=(4)-(5)	0	0	0		
その他の活動による収支	拠点区分間繰入金収入	[ 934,372 ]	[ 0 ]	[ 934,372 ]	
	法人運営事業繰入金収入	( 934,372 )	( 0 )	( 934,372 )	
	法人運営事業繰入金収入	934,372	0	934,372	
	その他の活動収入計 (7)	934,372	0	934,372	
	積立資産支出	[ 116,000 ]	[ 0 ]	[ 116,000 ]	
	退職給付引当資産支出	( 116,000 )	( 0 )	( 116,000 )	
	職員共済退職給付引当資産支出	116,000	0	116,000	
	拠点区分間繰入金支出	[ 997,000 ]	[ 0 ]	[ 997,000 ]	
	法人運営事業繰入金支出	( 997,000 )	( 0 )	( 997,000 )	
	職員退職手当金積立事業繰入金支出	997,000	0	997,000	
その他の活動支出計 (8)	1,113,000	0	1,113,000		
その他の活動資金収支差額 (9)=(7)-(8)	△178,628	0	△178,628		
当期資金収支差額合計 (10)=(3)+(6)+(9)	0	368,909	368,909		
前期末支払資金残高 (11)	0	2,089,110	2,089,110		
当期末支払資金残高 (10)+(11)	0	2,458,019	2,458,019		

## 福祉サービス利用援助事業拠点区分 資金収支明細書

社会福祉法人名 (社福) 青森県社会福祉協議会

(自) 令和 4年 4月 1日 (至) 令和 5年 3月31日  
(令和 4年度)

(単位: 円)

勘 定 科 目		拠点区分合計
事業収入	經常経費補助金収入	[ 74,183,000 ]
	都道府県補助金収入	( 74,183,000 )
	日常生活自立支援事業費補助金収入	74,183,000
	事業収入	[ 815,000 ]
	参加費収入	215,000
	後見監督業務報酬収入	600,000
	受取利息配当金収入	[ 314 ]
	受取利息配当金収入	( 314 )
	受取利息配当金収入	314
	事業活動収入計 (1)	74,998,314
活動支出	人件費支出	[ 13,565,780 ]
	職員給料支出	( 8,245,448 )
	職員給料支出	7,454,300
	職員諸手当支出	791,148
	職員賞与支出	3,465,716
	法定福利費支出	1,854,616
	事業費支出	[ 60,780,429 ]
	旅費交通費支出	( 128,955 )
	役職員旅費支出	105,500
	委員等旅費支出	23,455
	研修研究費支出	( 7,000 )
	参加費支出	7,000
	事務消耗品費支出	121,532
	印刷製本費支出	16,000
	通信運搬費支出	158,332
	会議費支出	1,000
	業務委託費支出	( 59,751,000 )
	日常生活自立支援事業委託費支出	59,751,000
	手数料支出	176,980
	保険料支出	115,330
	賃借料支出	46,750
	車輛費支出	( 15,000 )
	車輛燃料費支出	15,000
	租税公課支出	4,000
	保守料支出	15,000
	会議参加費支出	10,000
	諸謝金支出	213,550
事務費支出	[ 104,568 ]	
福利厚生費支出	54,568	
租税公課支出	50,000	
事業活動支出計 (2)	74,450,777	
事業活動資金収支差額 (3)=(1)-(2)	547,537	
施設整備等による収支	施設整備等収入計 (4)	0
	施設整備等支出計 (5)	0
	施設整備等資金収支差額 (6)=(4)-(5)	0
その他の活動による収支	拠点区分間繰入金収入	[ 934,372 ]
	法人運営事業繰入金収入	( 934,372 )
	法人運営事業繰入金収入	934,372
	その他の活動収入計 (7)	934,372
	積立資産支出	[ 116,000 ]
	退職給付引当資産支出	( 116,000 )
	職員共済退職給付引当資産支出	116,000
	拠点区分間繰入金支出	[ 997,000 ]
	法人運営事業繰入金支出	( 997,000 )
	職員退職手当金積立事業繰入金支出	997,000
その他の活動支出計 (8)	1,113,000	
その他の活動資金収支差額 (9)=(7)-(8)	△178,628	
当期資金収支差額合計 (10)=(3)+(6)+(9)	368,909	
前期末支払資金残高 (11)	2,089,110	
当期末支払資金残高 (10)+(11)	2,458,019	

## 苦情解決事業拠点区分 資金収支明細書

社会福祉法人名 (社福) 青森県社会福祉協議会

(自) 令和 4年 4月 1日 (至) 令和 5年 3月31日  
(令和 4年度)

(単位: 円)

勘定科目	サービス区		合計	内部取引消去	拠点区分合計
	福祉サービス	苦情解決事業			
事業収入 活動収入 活動支出 よる収入支出 その他の収入 活動による収入支出	経常経費補助金収入	[ 10,152,000 ]	[ 10,152,000 ]		[ 10,152,000 ]
	都道府県補助金収入	( 10,152,000 )	( 10,152,000 )		( 10,152,000 )
	運営適正化委員会事業補助金収入	10,152,000	10,152,000		10,152,000
	事業収入	[ 675,000 ]	[ 675,000 ]		[ 675,000 ]
	参加費収入	675,000	675,000		675,000
	受取利息配当金収入	[ 60 ]	[ 60 ]		[ 60 ]
	受取利息配当金収入	( 60 )	( 60 )		( 60 )
	受取利息配当金収入	60	60		60
	事業活動収入計 (1)	10,827,060	10,827,060		10,827,060
	人件費支出	[ 8,729,634 ]	[ 8,729,634 ]		[ 8,729,634 ]
	職員給料支出	( 5,610,995 )	( 5,610,995 )		( 5,610,995 )
	職員給料支出	5,080,700	5,080,700		5,080,700
	職員諸手当支出	530,295	530,295		530,295
	職員賞与支出	1,881,415	1,881,415		1,881,415
	法定福利費支出	1,237,224	1,237,224		1,237,224
	事業費支出	[ 2,098,369 ]	[ 2,098,369 ]		[ 2,098,369 ]
	旅費交通費支出	( 150,970 )	( 150,970 )		( 150,970 )
	委員等旅費支出	150,970	150,970		150,970
	事務消耗品費支出	59,273	59,273		59,273
	印刷製本費支出	442,641	442,641		442,641
通信運搬費支出	288,766	288,766		288,766	
会議費支出	22,668	22,668		22,668	
手数料支出	139,410	139,410		139,410	
賃借料支出	217,941	217,941		217,941	
車輛費支出	( 15,000 )	( 15,000 )		( 15,000 )	
車輛燃料費支出	15,000	15,000		15,000	
保守料支出	15,000	15,000		15,000	
諸謝金支出	746,700	746,700		746,700	
事務費支出	[ 18,441 ]	[ 18,441 ]		[ 18,441 ]	
福利厚生費支出	18,441	18,441		18,441	
事業活動支出計 (2)	10,846,444	10,846,444		10,846,444	
事業活動資金収支差額 (3)=(1)-(2)	△19,384	△19,384		△19,384	
施設整備等収入					
施設整備等収入計 (4)	0	0		0	
施設整備等支出					
施設整備等支出計 (5)	0	0		0	
施設整備等資金収支差額 (6)=(4)-(5)	0	0		0	
拠点区分間繰入金収入	[ 556,480 ]	[ 556,480 ]		[ 556,480 ]	
法人運営事業繰入金収入	( 556,480 )	( 556,480 )		( 556,480 )	
法人運営事業繰入金収入	556,480	556,480		556,480	
その他の活動収入計 (7)	556,480	556,480		556,480	
積立資産支出	[ 61,096 ]	[ 61,096 ]		[ 61,096 ]	
退職給付引当資産支出	( 61,096 )	( 61,096 )		( 61,096 )	
職員共済退職給付引当資産支出	61,096	61,096		61,096	
拠点区分間繰入金支出	[ 476,000 ]	[ 476,000 ]		[ 476,000 ]	
法人運営事業繰入金支出	( 476,000 )	( 476,000 )		( 476,000 )	
職員退職手当金積立事業繰入金支出	476,000	476,000		476,000	
その他の活動支出計 (8)	537,096	537,096		537,096	
その他の活動資金収支差額 (9)=(7)-(8)	19,384	19,384		19,384	
当期資金収支差額合計 (10)=(3)+(6)+(9)	0	0		0	
前期末支払資金残高 (11)	0	0		0	
当期末支払資金残高 (10)+(11)	0	0		0	

## 介護実習・普及センター事業拠点区分 資金収支明細書

社会福祉法人名 (社福) 青森県社会福祉協議会

(自) 令和 4年 4月 1日 (至) 令和 5年 3月31日  
(令和 4年度)

(単位: 円)

勘定科目	サ ー ビ ス 区 分		合 計	内部取引消去		
	介護実習・普及センター事業	介護啓発・福祉機器普及センター事業				
事業収入	經常経費補助金収入	[ 3,050,000 ]	[ 0 ]	[ 3,050,000 ]		
	都道府県補助金収入	( 3,050,000 )	( 0 )	( 3,050,000 )		
	介護技術コンテスト事業補助金収入	3,050,000	0	3,050,000		
	受託金収入	[ 19,603,000 ]	[ 5,852,000 ]	[ 25,455,000 ]		
	都道府県受託金収入	( 5,603,000 )	( 5,852,000 )	( 11,455,000 )		
	介護体験型事業受託金収入	0	5,852,000	5,852,000		
	その他県受託金収入	5,603,000	0	5,603,000		
	その他受託金収入	( 14,000,000 )	( 0 )	( 14,000,000 )		
	その他受託金収入	14,000,000	0	14,000,000		
	受取利息配当金収入	[ 149 ]	[ 0 ]	[ 149 ]		
	受取利息配当金収入	( 149 )	( 0 )	( 149 )		
	受取利息配当金収入	149	0	149		
	事業活動収入計 (1)	22,653,149	5,852,000	28,505,149		
	活動による収入	人件費支出	[ 10,273,649 ]	[ 2,767,574 ]	[ 13,041,223 ]	
		職員給料支出	( 7,287,137 )	( 2,199,462 )	( 9,486,599 )	
職員給料支出		6,254,300	2,123,700	8,378,000		
職員諸手当支出		1,032,837	75,762	1,108,599		
職員賞与支出		1,624,033	193,180	1,817,213		
法定福利費支出		1,362,479	374,932	1,737,411		
事業費支出		[ 10,504,941 ]	[ 2,745,293 ]	[ 13,250,234 ]		
旅費交通費支出		( 433,405 )	( 11,390 )	( 444,795 )		
役職員旅費支出		143,350	0	143,350		
委員等旅費支出		290,055	11,390	301,445		
研修研究費支出		( 651,100 )	( 14,000 )	( 665,100 )		
役職員旅費支出		651,100	0	651,100		
参加費支出		0	14,000	14,000		
事務消耗品費支出		636,388	569,456	1,205,844		
印刷製本費支出		644,545	30,400	674,945		
水道光熱費支出		437,000	1,247,000	1,684,000		
通信運搬費支出		905,904	71,804	977,708		
会議費支出		38,227	6,888	45,115		
広報費支出		62,000	0	62,000		
業務委託費支出		( 686,345 )	( 0 )	( 686,345 )		
その他業務委託費支出		686,345	0	686,345		
手数料支出		1,079,783	44,090	1,123,873		
保険料支出		111,770	0	111,770		
賃借料支出		1,310,428	250,430	1,560,858		
車輛費支出		( 11,734 )	( 15,000 )	( 26,734 )		
車輛燃料費支出		11,734	15,000	26,734		
租税公課支出		20,400	0	20,400		
保守料支出		45,000	15,000	60,000		
諸謝金支出		193,000	407,250	600,250		
返還金支出		( 3,237,912 )	( 62,585 )	( 3,300,497 )		
県委託費返還金支出		876,217	62,585	938,802		
その他返還金支出		2,361,695	0	2,361,695		
事務費支出	[ 1,013,123 ]	[ 299,469 ]	[ 1,312,592 ]			
福利厚生費支出	50,123	17,469	67,592			
租税公課支出	963,000	282,000	1,245,000			
事業活動支出計 (2)	21,791,713	5,812,336	27,604,049			
事業活動資金収支差額 (3)=(1)-(2)	861,436	39,664	901,100			
施設整備等による収入						
	施設整備等収入計 (4)	0	0	0		
施設整備等による支出						
	施設整備等支出計 (5)	0	0	0		
	施設整備等資金収支差額 (6)=(4)-(5)	0	0	0		
その他の活動による収入						
	その他の活動収入計 (7)	0	0	0		
活動による収入	積立資産支出	[ 110,152 ]	[ 39,664 ]	[ 149,816 ]		
	退職給付引当資産支出	( 110,152 )	( 39,664 )	( 149,816 )		
	職員共済退職給付引当資産支出	110,152	39,664	149,816		
	拠点区分間繰入金支出	[ 3,757,996 ]	[ 0 ]	[ 3,757,996 ]		
	法人運営事業繰入金支出	( 3,757,996 )	( 0 )	( 3,757,996 )		
法人運営事業繰入金支出	3,073,996	0	3,073,996			

## 介護実習・普及センター事業拠点区分 資金収支明細書

社会福祉法人名 (社福) 青森県社会福祉協議会

(自) 令和 4年 4月 1日 (至) 令和 5年 3月31日  
(令和 4年度)

(単位: 円)

勘定科目	サービス区分		合計	内部取引消去	
	介護実習・普及センター事業	介護啓発・福祉機器普及センター事業			
支	職員退職手当金積立事業繰入金支出	684,000	0	684,000	
	その他の活動支出計 (8)	3,868,148	39,664	3,907,812	
	その他の活動資金収支差額 (9)=(7)-(8)	△3,868,148	△39,664	△3,907,812	
	当期資金収支差額合計 (10)=(3)+(6)+(9)	△3,006,712	0	△3,006,712	
	前期末支払資金残高 (11)	3,073,996	0	3,073,996	
	当期末支払資金残高 (10)+(11)	67,284	0	67,284	

## 介護実習・普及センター事業拠点区分 資金収支明細書

社会福祉法人名 (社福) 青森県社会福祉協議会

(自) 令和 4年 4月 1日 (至) 令和 5年 3月31日  
(令和 4年度)

(単位:円)

勘 定 科 目		拠点区分合計	
事業活動による収入	経常経費補助金収入	[ 3,050,000 ]	
	都道府県補助金収入	( 3,050,000 )	
	介護技術コンテスト事業補助金収入	3,050,000	
	受託金収入	[ 25,455,000 ]	
	都道府県受託金収入	( 11,455,000 )	
	介護体験型事業受託金収入	5,852,000	
	その他県受託金収入	5,603,000	
	その他受託金収入	( 14,000,000 )	
	その他受託金収入	14,000,000	
	受取利息配当金収入	[ 149 ]	
	受取利息配当金収入	( 149 )	
	受取利息配当金収入	149	
	事業活動収入計 (1)	28,505,149	
	事業活動による支出	人件費支出	[ 13,041,223 ]
		職員給料支出	( 9,486,599 )
		職員給料支出	8,378,000
		職員諸手当支出	1,108,599
職員賞与支出		1,817,213	
法定福利費支出		1,737,411	
事業費支出		[ 13,250,234 ]	
旅費交通費支出		( 444,795 )	
役職員旅費支出		143,350	
委員等旅費支出		301,445	
研修研究費支出		( 665,100 )	
役職員旅費支出		651,100	
参加費支出		14,000	
事務消耗品費支出		1,205,844	
印刷製本費支出		674,945	
水道光熱費支出		1,684,000	
通信運搬費支出		977,708	
会議費支出		45,115	
広報費支出		62,000	
業務委託費支出		( 686,345 )	
その他業務委託費支出		686,345	
手数料支出		1,123,873	
保険料支出		111,770	
賃借料支出		1,560,858	
車輛費支出		( 26,734 )	
車輛燃料費支出		26,734	
租税公課支出		20,400	
保守料支出		60,000	
諸謝金支出		600,250	
返還金支出		( 3,300,497 )	
県委託費返還金支出		938,802	
その他返還金支出		2,361,695	
事務費支出		[ 1,312,592 ]	
福利厚生費支出	67,592		
租税公課支出	1,245,000		
事業活動支出計 (2)	27,604,049		
事業活動資金収支差額 (3)=(1)-(2)	901,100		
施設整備等による収入			
	施設整備等収入計 (4)	0	
	施設整備等支出計 (5)	0	
施設整備等資金収支差額 (6)=(4)-(5)	0		
その他の活動による収入			
	その他の活動収入計 (7)	0	
	積立資産支出	[ 149,816 ]	
	退職給付引当資産支出	( 149,816 )	
	職員共済退職給付引当資産支出	149,816	
	拠点区分間繰入金支出	[ 3,757,996 ]	
	法人運営事業繰入金支出	( 3,757,996 )	
法人運営事業繰入金支出	3,073,996		
職員退職手当金積立事業繰入金支出	684,000		

## 介護実習・普及センター事業拠点区分 資金収支明細書

社会福祉法人名 (社福) 青森県社会福祉協議会

(自) 令和 4年 4月 1日 (至) 令和 5年 3月31日  
(令和 4年度)

(単位: 円)

勘 定 科 目		拠点区分合計
	その他の活動支出計 (8)	3,907,812
	その他の活動資金収支差額 (9)=(7)-(8)	△3,907,812
	当期資金収支差額合計 (10)=(3)+(6)+(9)	△3,006,712
前期末支払資金残高 (11)		3,073,996
当期末支払資金残高 (10)+(11)		67,284

## 第三者評価事業拠点区分 資金収支明細書

社会福祉法人名 (社福) 青森県社会福祉協議会

(自) 令和 4年 4月 1日 (至) 令和 5年 3月31日  
(令和 4年度)

(単位:円)

勘定科目	サ ビ ス 区 分		合 計	内部取引消去	
	第三者評価事業	地域密着型外部評価事業			
事業活動による収入支出	事業収入	[ 1,335,950 ]	[ 8,280,000 ]	[ 9,615,950 ]	
	手数料収入	1,335,950	8,280,000	9,615,950	
	受取利息配当金収入	[ 0 ]	[ 123 ]	[ 123 ]	
	受取利息配当金収入	( 0 )	( 123 )	( 123 )	
	受取利息配当金収入	0	123	123	
	事業活動収入計 (1)	1,335,950	8,280,123	9,616,073	
	人件費支出	[ 0 ]	[ 957,082 ]	[ 957,082 ]	
	職員給料支出	( 0 )	( 663,131 )	( 663,131 )	
	職員給料支出	0	646,400	646,400	
	職員諸手当支出	0	16,731	16,731	
	職員賞与支出	0	161,600	161,600	
	法定福利費支出	0	132,351	132,351	
	事業費支出	[ 682,867 ]	[ 4,198,081 ]	[ 4,880,948 ]	
	旅費交通費支出	( 39,000 )	( 477,343 )	( 516,343 )	
	委員等旅費支出	39,000	477,343	516,343	
	研修研究費支出	( 60,000 )	( 29,375 )	( 89,375 )	
	委員等旅費支出	0	29,375	29,375	
	参加費支出	60,000	0	60,000	
	事務消耗品費支出	25,000	61,616	86,616	
	印刷製本費支出	21,000	164,480	185,480	
水道光熱費支出	70,000	180,000	250,000		
通信運搬費支出	45,411	632,175	677,586		
手数料支出	10,480	145,160	155,640		
保険料支出	0	2,232	2,232		
賃借料支出	39,376	63,000	102,376		
車輛費支出	( 5,000 )	( 10,000 )	( 15,000 )		
車輛燃料費支出	5,000	10,000	15,000		
保守料支出	20,000	20,000	40,000		
諸謝金支出	347,600	2,412,700	2,760,300		
事務費支出	[ 55,000 ]	[ 371,000 ]	[ 426,000 ]		
租税公課支出	55,000	371,000	426,000		
事業活動支出計 (2)	737,867	5,526,163	6,264,030		
事業活動資金収支差額 (3)=(1)-(2)	598,083	2,753,960	3,352,043		
施設整備等による収入支出					
	施設整備等収入計 (4)	0	0	0	
施設整備等支出計 (5)	0	0	0		
施設整備等資金収支差額 (6)=(4)-(5)	0	0	0		
その他の活動による収入支出					
	その他の活動収入計 (7)	0	0	0	
	積立資産支出	[ 0 ]	[ 12,928 ]	[ 12,928 ]	
	退職給付引当資産支出	( 0 )	( 12,928 )	( 12,928 )	
	職員共済退職給付引当資産支出	0	12,928	12,928	
	拠点区分間繰入金支出	[ 0 ]	[ 3,000,000 ]	[ 3,000,000 ]	
	法人運営事業繰入金支出	( 0 )	( 3,000,000 )	( 3,000,000 )	
	法人運営事業繰入金支出	0	3,000,000	3,000,000	
その他の活動支出計 (8)	0	3,012,928	3,012,928		
その他の活動資金収支差額 (9)=(7)-(8)	0	△3,012,928	△3,012,928		
当期資金収支差額合計 (10)=(3)+(6)+(9)	598,083	△258,968	339,115		
前期末支払資金残高 (11)	1,637,650	6,013,715	7,651,365		
当期末支払資金残高 (10)+(11)	2,235,733	5,754,747	7,990,480		

## 第三者評価事業拠点区分 資金収支明細書

社会福祉法人名 (社福) 青森県社会福祉協議会

(自) 令和 4年 4月 1日 (至) 令和 5年 3月31日  
(令和 4年度)

(単位: 円)

勘 定 科 目		拠点区分合計
事業活動による収入支	事業収入	[ 9,615,950 ]
	手数料収入	9,615,950
	受取利息配当金収入	[ 123 ]
	受取利息配当金収入	( 123 )
	受取利息配当金収入	123
	事業活動収入計 (1)	9,616,073
	人件費支出	[ 957,082 ]
	職員給料支出	( 663,131 )
	職員給料支出	646,400
	職員諸手当支出	16,731
	職員賞与支出	161,600
	法定福利費支出	132,351
	事業費支出	[ 4,880,948 ]
	旅費交通費支出	( 516,343 )
	委員等旅費支出	516,343
	研修研究費支出	( 89,375 )
	委員等旅費支出	29,375
	参加費支出	60,000
	事務消耗品費支出	86,616
	印刷製本費支出	185,480
水道光熱費支出	250,000	
通信運搬費支出	677,586	
手数料支出	155,640	
保険料支出	2,232	
賃借料支出	102,376	
車輛費支出	( 15,000 )	
車輛燃料費支出	15,000	
保守料支出	40,000	
諸謝金支出	2,760,300	
事務費支出	[ 426,000 ]	
租税公課支出	426,000	
事業活動支出計 (2)	6,264,030	
事業活動資金収支差額 (3)=(1)-(2)	3,352,043	
施設整備等による収入支		
	施設整備等収入計 (4)	0
施設整備等による収入支		
	施設整備等支出計 (5)	0
	施設整備等資金収支差額 (6)=(4)-(5)	0
その他の収入		
	その他の活動収入計 (7)	0
活動による収入支	積立資産支出	[ 12,928 ]
	退職給付引当資産支出	( 12,928 )
	職員共済退職給付引当資産支出	12,928
	拠点区分間繰入金支出	[ 3,000,000 ]
	法人運営事業繰入金支出	( 3,000,000 )
	法人運営事業繰入金支出	3,000,000
	その他の活動支出計 (8)	3,012,928
その他の活動資金収支差額 (9)=(7)-(8)	△3,012,928	
当期資金収支差額合計 (10)=(3)+(6)+(9)	339,115	
前期末支払資金残高 (11)	7,651,365	
当期末支払資金残高 (10)+(11)	7,990,480	

## 介護サービス情報公表センター事業拠点区分 資金収支明細書

社会福祉法人名 (社福) 青森県社会福祉協議会

(自) 令和 4年 4月 1日 (至) 令和 5年 3月31日  
(令和 4年度)

(単位: 円)

勘定科目	サービス区	合計	内部取引消去	拠点区分合計
	介護サービス情報公表センター事業			
事業収入	受託金収入	[ 6,640,406 ]	[ 6,640,406 ]	[ 6,640,406 ]
	都道府県受託金収入	( 6,640,406 )	( 6,640,406 )	( 6,640,406 )
	その他県受託金収入	6,640,406	6,640,406	6,640,406
	受取利息配当金収入	[ 33 ]	[ 33 ]	[ 33 ]
	受取利息配当金収入	( 33 )	( 33 )	( 33 )
	受取利息配当金収入	33	33	33
	事業活動収入計 (1)	6,640,439	6,640,439	6,640,439
活動に支よる収入	人件費支出	[ 5,030,504 ]	[ 5,030,504 ]	[ 5,030,504 ]
	職員給料支出	( 3,830,611 )	( 3,830,611 )	( 3,830,611 )
	職員給料支出	3,563,082	3,563,082	3,563,082
	職員諸手当支出	267,529	267,529	267,529
	職員賞与支出	490,380	490,380	490,380
	法定福利費支出	709,513	709,513	709,513
	事業費支出	[ 1,092,559 ]	[ 1,092,559 ]	[ 1,092,559 ]
	旅費交通費支出	( 65,544 )	( 65,544 )	( 65,544 )
	委員等旅費支出	65,544	65,544	65,544
	事務消耗品費支出	81,111	81,111	81,111
	印刷製本費支出	169,500	169,500	169,500
	水道光熱費支出	70,000	70,000	70,000
	通信運搬費支出	495,988	495,988	495,988
	手数料支出	32,440	32,440	32,440
	賃借料支出	40,576	40,576	40,576
	車輛費支出	( 15,000 )	( 15,000 )	( 15,000 )
	車輛燃料費支出	15,000	15,000	15,000
	租税公課支出	10,000	10,000	10,000
	保守料支出	20,000	20,000	20,000
	諸謝金支出	92,400	92,400	92,400
事務費支出	[ 513,551 ]	[ 513,551 ]	[ 513,551 ]	
福利厚生費支出	36,551	36,551	36,551	
租税公課支出	477,000	477,000	477,000	
	事業活動支出計 (2)	6,636,614	6,636,614	6,636,614
	事業活動資金収支差額 (3)=(1)-(2)	3,825	3,825	3,825
施設整備等による収入				
	施設整備等収入計 (4)	0	0	0
	施設整備等支出計 (5)	0	0	0
	施設整備等資金収支差額 (6)=(4)-(5)	0	0	0
その他の活動による収入	拠点区分間繰入金収入	[ 67,503 ]	[ 67,503 ]	[ 67,503 ]
	法人運営事業繰入金収入	( 67,503 )	( 67,503 )	( 67,503 )
	法人運営事業繰入金収入	67,503	67,503	67,503
	その他の活動収入計 (7)	67,503	67,503	67,503
	積立資産支出	[ 71,328 ]	[ 71,328 ]	[ 71,328 ]
	退職給付引当資産支出	( 71,328 )	( 71,328 )	( 71,328 )
職員共済退職給付引当資産支出	71,328	71,328	71,328	
	その他の活動支出計 (8)	71,328	71,328	71,328
	その他の活動資金収支差額 (9)=(7)-(8)	△3,825	△3,825	△3,825
	当期資金収支差額合計 (10)=(3)+(6)+(9)	0	0	0
	前期末支払資金残高 (11)	0	0	0
	当期末支払資金残高 (10)+(11)	0	0	0

## 地域生活定着支援事業拠点区分 資金収支明細書

社会福祉法人名 (社福) 青森県社会福祉協議会

(自) 令和 4年 4月 1日 (至) 令和 5年 3月31日  
(令和 4年度)

(単位:円)

	勘定科目	サービス区	合計	内部取引消去	拠点区分合計	
		地域生活定着支援事業				
事業収入	受託金収入	[ 28,823,000 ]	[ 28,823,000 ]		[ 28,823,000 ]	
	都道府県受託金収入	( 28,823,000 )	( 28,823,000 )		( 28,823,000 )	
	地域生活定着支援事業受託金収入	28,823,000	28,823,000		28,823,000	
	受取利息配当金収入	[ 209 ]	[ 209 ]		[ 209 ]	
	受取利息配当金収入	( 209 )	( 209 )		( 209 )	
	受取利息配当金収入	209	209		209	
	その他の収入	[ 30,000 ]	[ 30,000 ]		[ 30,000 ]	
	雑収入	( 30,000 )	( 30,000 )		( 30,000 )	
	雑収入	30,000	30,000		30,000	
	事業活動収入計 (1)	28,853,209	28,853,209		28,853,209	
	活動支出	人件費支出	[ 21,858,859 ]	[ 21,858,859 ]		[ 21,858,859 ]
		職員給料支出	( 15,150,144 )	( 15,150,144 )		( 15,150,144 )
		職員給料支出	13,088,628	13,088,628		13,088,628
		職員諸手当支出	2,061,516	2,061,516		2,061,516
		職員賞与支出	3,937,216	3,937,216		3,937,216
		法定福利費支出	2,771,499	2,771,499		2,771,499
		事業費支出	[ 3,238,233 ]	[ 3,238,233 ]		[ 3,238,233 ]
		旅費交通費支出	( 311,860 )	( 311,860 )		( 311,860 )
		役職員旅費支出	282,785	282,785		282,785
		委員等旅費支出	29,075	29,075		29,075
研修研究費支出		( 43,000 )	( 43,000 )		( 43,000 )	
参加費支出		43,000	43,000		43,000	
事務消耗品費支出		1,489,930	1,489,930		1,489,930	
印刷製本費支出		270,700	270,700		270,700	
水道光熱費支出		100,000	100,000		100,000	
通信運搬費支出		92,660	92,660		92,660	
会議費支出		15,071	15,071		15,071	
手数料支出		167,150	167,150		167,150	
賃借料支出		305,112	305,112		305,112	
車輛費支出		( 80,000 )	( 80,000 )		( 80,000 )	
車輛燃料費支出	80,000	80,000		80,000		
保守料支出	25,000	25,000		25,000		
諸謝金支出	337,750	337,750		337,750		
事務費支出	[ 2,442,066 ]	[ 2,442,066 ]		[ 2,442,066 ]		
福利厚生費支出	105,066	105,066		105,066		
租税公課支出	2,307,000	2,307,000		2,307,000		
諸会費支出	( 30,000 )	( 30,000 )		( 30,000 )		
その他会費支出	30,000	30,000		30,000		
事業活動支出計 (2)	27,539,158	27,539,158		27,539,158		
事業活動資金収支差額 (3)=(1)-(2)	1,314,051	1,314,051		1,314,051		
施設整備等による収入						
	施設整備等収入計 (4)	0	0		0	
	施設整備等支出計 (5)	0	0		0	
施設整備等資金収支差額 (6)=(4)-(5)	0	0		0		
その他の収入	拠点区分間繰入金収入	[ 48,361 ]	[ 48,361 ]		[ 48,361 ]	
	法人運営事業繰入金収入	( 48,361 )	( 48,361 )		( 48,361 )	
法人運営事業繰入金収入	48,361	48,361		48,361		
その他の活動収入計 (7)	48,361	48,361		48,361		
活動による支出	積立資産支出	[ 220,412 ]	[ 220,412 ]		[ 220,412 ]	
	退職給付引当資産支出	( 220,412 )	( 220,412 )		( 220,412 )	
	職員共済退職給付引当資産支出	220,412	220,412		220,412	
	拠点区分間繰入金支出	[ 1,142,000 ]	[ 1,142,000 ]		[ 1,142,000 ]	
	法人運営事業繰入金支出	( 1,142,000 )	( 1,142,000 )		( 1,142,000 )	
	職員退職手当金積立事業繰入金支出	1,142,000	1,142,000		1,142,000	
その他の活動支出計 (8)	1,362,412	1,362,412		1,362,412		
その他の活動資金収支差額 (9)=(7)-(8)	△1,314,051	△1,314,051		△1,314,051		
当期資金収支差額合計 (10)=(3)+(6)+(9)	0	0		0		
前期末支払資金残高 (11)	0	0		0		
当期末支払資金残高 (10)+(11)	0	0		0		

## 障害者権利擁護事業拠点区分 資金収支明細書

社会福祉法人名 (社福) 青森県社会福祉協議会

(自) 令和 4年 4月 1日 (至) 令和 5年 3月31日  
(令和 4年度)

(単位: 円)

勘定科目	サービス区	合計	内部取引消去	拠点区分合計
	障害者権利擁護センター運営事業			
事業収入	受託金収入	[ 3,225,200 ]	[ 3,225,200 ]	[ 3,225,200 ]
	都道府県受託金収入	( 3,225,200 )	( 3,225,200 )	( 3,225,200 )
	障害者権利擁護事業受託金収入	3,225,200	3,225,200	3,225,200
	受取利息配当金収入	[ 28 ]	[ 28 ]	[ 28 ]
	受取利息配当金収入	( 28 )	( 28 )	( 28 )
	受取利息配当金収入	28	28	28
	事業活動収入計 (1)	3,225,228	3,225,228	3,225,228
活動に よる 支出	人件費支出	[ 1,619,859 ]	[ 1,619,859 ]	[ 1,619,859 ]
	職員給料支出	( 1,234,683 )	( 1,234,683 )	( 1,234,683 )
	職員給料支出	1,143,800	1,143,800	1,143,800
	職員諸手当支出	90,883	90,883	90,883
	職員賞与支出	152,600	152,600	152,600
	法定福利費支出	232,576	232,576	232,576
	事業費支出	[ 2,127,089 ]	[ 2,127,089 ]	[ 2,127,089 ]
	旅費交通費支出	( 38,675 )	( 38,675 )	( 38,675 )
	役職員旅費支出	29,075	29,075	29,075
	委員等旅費支出	9,600	9,600	9,600
	研修研究費支出	( 1,500 )	( 1,500 )	( 1,500 )
	参加費支出	1,500	1,500	1,500
	事務消耗品費支出	82,680	82,680	82,680
	印刷製本費支出	873,500	873,500	873,500
	水道光熱費支出	70,000	70,000	70,000
	通信運搬費支出	327,127	327,127	327,127
	会議費支出	7,546	7,546	7,546
	手数料支出	412,870	412,870	412,870
	賃借料支出	126,360	126,360	126,360
	車輛費支出	( 5,000 )	( 5,000 )	( 5,000 )
	車輛燃料費支出	5,000	5,000	5,000
	租税公課支出	1,000	1,000	1,000
	保守料支出	15,000	15,000	15,000
	諸謝金支出	165,831	165,831	165,831
	事務費支出	[ 85,269 ]	[ 85,269 ]	[ 85,269 ]
	福利厚生費支出	18,269	18,269	18,269
	租税公課支出	67,000	67,000	67,000
	事業活動支出計 (2)	3,832,217	3,832,217	3,832,217
	事業活動資金収支差額 (3)=(1)-(2)	△606,989	△606,989	△606,989
施設整備等 による 収支				
	施設整備等収入計 (4)	0	0	0
	施設整備等支出計 (5)	0	0	0
	施設整備等資金収支差額 (6)=(4)-(5)	0	0	0
その他の 活動に よる 収支	拠点区分間繰入金収入	[ 629,301 ]	[ 629,301 ]	[ 629,301 ]
	法人運営事業繰入金収入	( 629,301 )	( 629,301 )	( 629,301 )
	法人運営事業繰入金収入	629,301	629,301	629,301
	その他の活動収入計 (7)	629,301	629,301	629,301
	積立資産支出	[ 22,312 ]	[ 22,312 ]	[ 22,312 ]
	退職給付引当資産支出	( 22,312 )	( 22,312 )	( 22,312 )
	職員共済退職給付引当資産支出	22,312	22,312	22,312
	その他の活動支出計 (8)	22,312	22,312	22,312
	その他の活動資金収支差額 (9)=(7)-(8)	606,989	606,989	606,989
	当期資金収支差額合計 (10)=(3)+(6)+(9)	0	0	0
	前期末支払資金残高 (11)	0	0	0
	当期末支払資金残高 (10)+(11)	0	0	0

## 生活困窮者支援事業拠点区分 資金収支明細書

社会福祉法人名 (社福) 青森県社会福祉協議会

(自) 令和 4年 4月 1日 (至) 令和 5年 3月31日  
(令和 4年度)

(単位: 円)

勘定科目	サービス区		合計	内部取引消去	拠点区分合計	
	生活困窮者支援事業					
事業収入 生活活動	受託金収入	[ 110,774,401 ]	[ 110,774,401 ]		[ 110,774,401 ]	
	都道府県受託金収入	( 74,380,401 )	( 74,380,401 )		( 74,380,401 )	
	生活困窮者支援事業受託金収入	51,090,426	51,090,426		51,090,426	
	就労準備支援事業受託金収入	21,141,821	21,141,821		21,141,821	
	その他県受託金収入	2,148,154	2,148,154		2,148,154	
	その他受託金収入	( 36,394,000 )	( 36,394,000 )		( 36,394,000 )	
	その他受託金収入	36,394,000	36,394,000		36,394,000	
	受取利息配当金収入	[ 391 ]	[ 391 ]		[ 391 ]	
	受取利息配当金収入	( 391 )	( 391 )		( 391 )	
	受取利息配当金収入	391	391		391	
	事業活動収入計 (1)	110,774,792	110,774,792		110,774,792	
	事業支出 生活活動	人件費支出	[ 79,137,848 ]	[ 79,137,848 ]		[ 79,137,848 ]
		職員給料支出	( 57,070,508 )	( 57,070,508 )		( 57,070,508 )
		職員給料支出	49,058,082	49,058,082		49,058,082
		職員諸手当支出	8,012,426	8,012,426		8,012,426
		職員賞与支出	11,104,408	11,104,408		11,104,408
		法定福利費支出	10,962,932	10,962,932		10,962,932
		事業費支出	[ 21,418,148 ]	[ 21,418,148 ]		[ 21,418,148 ]
		旅費交通費支出	( 343,035 )	( 343,035 )		( 343,035 )
		役職員旅費支出	80,365	80,365		80,365
委員等旅費支出		262,670	262,670		262,670	
研修研究費支出		( 178,100 )	( 178,100 )		( 178,100 )	
役職員旅費支出		150,450	150,450		150,450	
参加費支出		27,650	27,650		27,650	
事務消耗品費支出		3,853,467	3,853,467		3,853,467	
印刷製本費支出		1,713,610	1,713,610		1,713,610	
水道光熱費支出		1,056,513	1,056,513		1,056,513	
燃料費支出		125,180	125,180		125,180	
通信運搬費支出		2,203,770	2,203,770		2,203,770	
会議費支出		215,405	215,405		215,405	
業務委託費支出		( 574,090 )	( 574,090 )		( 574,090 )	
その他業務委託費支出	574,090	574,090		574,090		
手数料支出	4,080,550	4,080,550		4,080,550		
保険料支出	380,820	380,820		380,820		
賃借料支出	5,049,308	5,049,308		5,049,308		
車輛費支出	( 560,000 )	( 560,000 )		( 560,000 )		
車輛燃料費支出	560,000	560,000		560,000		
租税公課支出	79,000	79,000		79,000		
保守料支出	590,000	590,000		590,000		
諸謝金支出	415,300	415,300		415,300		
事務費支出	[ 8,337,886 ]	[ 8,337,886 ]		[ 8,337,886 ]		
福利厚生費支出	439,886	439,886		439,886		
租税公課支出	7,898,000	7,898,000		7,898,000		
事業活動支出計 (2)	108,893,882	108,893,882		108,893,882		
事業活動資金収支差額 (3)=(1)-(2)	1,880,910	1,880,910		1,880,910		
施設整備等による収入支出	施設整備等収入計 (4)	0	0		0	
	施設整備等支出計 (5)	0	0		0	
	施設整備等資金収支差額 (6)=(4)-(5)	0	0		0	
	その他の活動収入計 (7)	156,962	156,962		156,962	
その他の活動による収入支出	積立資産支出	[ 937,872 ]	[ 937,872 ]		[ 937,872 ]	
	退職給付引当資産支出	( 937,872 )	( 937,872 )		( 937,872 )	
	職員共済退職給付引当資産支出	937,872	937,872		937,872	
	拠点区分間繰入金支出	[ 1,100,000 ]	[ 1,100,000 ]		[ 1,100,000 ]	
	法人運営事業繰入金支出	( 1,100,000 )	( 1,100,000 )		( 1,100,000 )	
	職員退職手当金積立事業繰入金支出	1,100,000	1,100,000		1,100,000	
	その他の活動支出計 (8)	2,037,872	2,037,872		2,037,872	
その他の活動資金収支差額 (9)=(7)-(8)	△1,880,910	△1,880,910		△1,880,910		
当期資金収支差額合計 (10)=(3)+(6)+(9)	0	0		0		
前期末支払資金残高 (11)	0	0		0		
当期末支払資金残高 (10)+(11)	0	0		0		

生活困窮者支援事業拠点区分 資金収支明細書

社会福祉法人名 (社福) 青森県社会福祉協議会

(自) 令和 4年 4月 1日 (至) 令和 5年 3月31日  
(令和 4年度)

(単位: 円)

勘 定 科 目	サ ー ビ ス 区	合 計	内部取引消去	拠点区分合計
	生活困窮者支援事業			

## 障害福祉サービス等人材育成事業拠点区分 資金収支明細書

社会福祉法人名 (社福) 青森県社会福祉協議会

(自) 令和 4年 4月 1日 (至) 令和 5年 3月31日  
(令和 4年度)

(単位: 円)

勘定科目	サービス区		合計	内部取引消去	拠点区分合計
	障害福祉サービス等 人材育成事業				
事業収入	受託金収入	[ 18,076,000 ]	[ 18,076,000 ]		[ 18,076,000 ]
	都道府県受託金収入	( 18,076,000 )	( 18,076,000 )		( 18,076,000 )
	障害福祉サービス等人材育成事業受託金収入	18,076,000	18,076,000		18,076,000
	事業収入	[ 6,373,900 ]	[ 6,373,900 ]		[ 6,373,900 ]
	参加費収入	6,373,900	6,373,900		6,373,900
	受取利息配当金収入	[ 141 ]	[ 141 ]		[ 141 ]
	受取利息配当金収入	( 141 )	( 141 )		( 141 )
	受取利息配当金収入	141	141		141
	事業活動収入計 (1)	24,450,041	24,450,041		24,450,041
	活動支出	人件費支出	[ 7,693,121 ]	[ 7,693,121 ]	
職員給料支出		( 5,920,793 )	( 5,920,793 )		( 5,920,793 )
職員給料支出		5,546,532	5,546,532		5,546,532
職員諸手当支出		374,261	374,261		374,261
職員賞与支出		736,140	736,140		736,140
法定福利費支出		1,036,188	1,036,188		1,036,188
事業費支出		[ 15,803,328 ]	[ 15,803,328 ]		[ 15,803,328 ]
旅費交通費支出		( 1,803,975 )	( 1,803,975 )		( 1,803,975 )
委員等旅費支出		1,803,975	1,803,975		1,803,975
研修研究費支出		( 60,300 )	( 60,300 )		( 60,300 )
委員等旅費支出		40,300	40,300		40,300
参加費支出		20,000	20,000		20,000
事務消耗品費支出		480,452	480,452		480,452
印刷製本費支出		1,011,070	1,011,070		1,011,070
水道光熱費支出		100,000	100,000		100,000
通信運搬費支出		851,351	851,351		851,351
会議費支出		286,530	286,530		286,530
業務委託費支出		( 24,200 )	( 24,200 )		( 24,200 )
その他業務委託費支出		24,200	24,200		24,200
手数料支出		1,856,290	1,856,290		1,856,290
保険料支出		2,324	2,324		2,324
賃借料支出		3,666,560	3,666,560		3,666,560
車輛費支出		( 75,000 )	( 75,000 )		( 75,000 )
車輛燃料費支出		75,000	75,000		75,000
保守料支出		35,000	35,000		35,000
諸謝金支出		3,599,650	3,599,650		3,599,650
返還金支出		( 1,950,626 )	( 1,950,626 )		( 1,950,626 )
県委託費返還金支出		1,950,626	1,950,626		1,950,626
事務費支出		[ 844,479 ]	[ 844,479 ]		[ 844,479 ]
福利厚生費支出	72,479	72,479		72,479	
租税公課支出	772,000	772,000		772,000	
事業活動支出計 (2)	24,340,928	24,340,928		24,340,928	
事業活動資金収支差額 (3)=(1)-(2)	109,113	109,113		109,113	
施設整備等による収入					
	施設整備等収入計 (4)	0	0		0
施設整備等による支出					
	施設整備等支出計 (5)	0	0		0
	施設整備等資金収支差額 (6)=(4)-(5)	0	0		0
その他の活動による収入					
	その他の活動収入計 (7)	0	0		0
	積立資産支出	[ 108,972 ]	[ 108,972 ]		[ 108,972 ]
	退職給付引当資産支出	( 108,972 )	( 108,972 )		( 108,972 )
	職員共済退職給付引当資産支出	108,972	108,972		108,972
その他の活動支出計 (8)	108,972	108,972		108,972	
その他の活動資金収支差額 (9)=(7)-(8)	△108,972	△108,972		△108,972	
当期資金収支差額合計 (10)=(3)+(6)+(9)	141	141		141	
前期末支払資金残高 (11)	477	477		477	
当期末支払資金残高 (10)+(11)	618	618		618	

## 社会福祉事業職員共済事業拠点区分 資金収支明細書

社会福祉法人名 (社福) 青森県社会福祉協議会

(自) 令和 4年 4月 1日 (至) 令和 5年 3月31日  
(令和 4年度)

(単位: 円)

勘定科目	サービス区		合計	内部取引消去	拠点区分合計
	民間社会福祉事業職員共済事業				
事業収入	貸付事業収入	[ 23,222,825 ]	[ 23,222,825 ]		[ 23,222,825 ]
	償還金収入 職員共済貸付金償還金収入	( 23,222,825 ) 23,222,825	( 23,222,825 ) 23,222,825		( 23,222,825 ) 23,222,825
	事業活動収入計 (1)	23,222,825	23,222,825		23,222,825
活動支出	事業費支出	[ 3,302,000 ]	[ 3,302,000 ]		[ 3,302,000 ]
	給付金支出 職員共済福利厚生事業給付金支出	( 3,302,000 ) 3,302,000	( 3,302,000 ) 3,302,000		( 3,302,000 ) 3,302,000
活動支出	退職共済事業支出	[ 41,184,381 ]	[ 41,184,381 ]		[ 41,184,381 ]
	事務費支出 職員給料支出 職員諸手当支出 職員賞与支出 法定福利費支出 福利厚生費支出 旅費交通費/役員旅費支出 旅費交通費/委員等旅費支出 事務消耗品費支出 印刷製本費支出 水道光熱費支出 通信運搬費支出 会議費支出 業務委託費/その他業務委託費支出 手数料支出 賃借料支出 車輛燃料費支出 租税公課支出 保守料支出 諸会費/全国共済連絡協議会会費支出 会議参加費支出	( 41,184,381 ) 13,193,923 1,588,713 3,526,845 2,082,403 106,528 23,740 30,520 430,846 621,700 556,000 997,857 5,000 14,199,471 1,614,769 183,820 91,054 201,520 1,010,672 716,000 3,000	( 41,184,381 ) 13,193,923 1,588,713 3,526,845 2,082,403 106,528 23,740 30,520 430,846 621,700 556,000 997,857 5,000 14,199,471 1,614,769 183,820 91,054 201,520 1,010,672 716,000 3,000		( 41,184,381 ) 13,193,923 1,588,713 3,526,845 2,082,403 106,528 23,740 30,520 430,846 621,700 556,000 997,857 5,000 14,199,471 1,614,769 183,820 91,054 201,520 1,010,672 716,000 3,000
活動支出	貸付事業支出 貸付金支出 職員共済貸付金支出 支払利息支出 支払利息支出	[ 33,872,555 ] ( 33,872,555 ) 33,872,555 [ 19,329 ] 19,329	[ 33,872,555 ] ( 33,872,555 ) 33,872,555 [ 19,329 ] 19,329		[ 33,872,555 ] ( 33,872,555 ) 33,872,555 [ 19,329 ] 19,329
	事業活動支出計 (2)	78,378,265	78,378,265		78,378,265
	事業活動資金収支差額 (3)=(1)-(2)	△55,155,440	△55,155,440		△55,155,440
施設整備等による収入	施設整備等収入計 (4)	0	0		0
	ファイナンス・リース債務の返済支出 ファイナンス・リース債務の返済支出	[ 695,583 ] 695,583	[ 695,583 ] 695,583		[ 695,583 ] 695,583
施設整備等による支出	施設整備等支出計 (5)	695,583	695,583		695,583
	施設整備等資金収支差額 (6)=(4)-(5)	△695,583	△695,583		△695,583
その他の収入	その他の活動による収入 退職共済預り金収入 第1種共済掛金収入 第2種共済掛金収入 貸付金利息収入 受取利息配当金収入 退職共済事業管理資産取崩収入 職員共済積立資産取崩収入	[ 1,887,807,267 ] ( 1,251,228,811 ) 1,054,685,254 87,290,000 2,057,936 107,195,621 ( 636,578,456 ) 636,578,456	[ 1,887,807,267 ] ( 1,251,228,811 ) 1,054,685,254 87,290,000 2,057,936 107,195,621 ( 636,578,456 ) 636,578,456		[ 1,887,807,267 ] ( 1,251,228,811 ) 1,054,685,254 87,290,000 2,057,936 107,195,621 ( 636,578,456 ) 636,578,456
	その他の活動収入計 (7)	1,887,807,267	1,887,807,267		1,887,807,267
活動支出	積立資産支出 退職給付引当資産支出 職員共済退職給付引当資産支出 職員共済積立資産支出 第1種職員共済積立資産支出	[ 640,869,879 ] ( 221,528 ) 221,528 ( 640,648,351 ) 640,648,351	[ 640,869,879 ] ( 221,528 ) 221,528 ( 640,648,351 ) 640,648,351		[ 640,869,879 ] ( 221,528 ) 221,528 ( 640,648,351 ) 640,648,351
	事業区分間繰入金支出 社会福祉事業繰入金支出 職員退職手当金積立事業繰入金支出 その他の活動による支出 退職共済預り金返還支出 第1種共済退会給付金支出 第2種共済退会給付金支出 退職共済事業管理資産支出 職員共済積立資産支出	[ 279,000 ] ( 279,000 ) 279,000 [ 1,190,845,333 ] ( 944,972,574 ) 894,025,770 50,946,804 ( 245,872,759 ) 245,872,759	[ 279,000 ] ( 279,000 ) 279,000 [ 1,190,845,333 ] ( 944,972,574 ) 894,025,770 50,946,804 ( 245,872,759 ) 245,872,759		[ 279,000 ] ( 279,000 ) 279,000 [ 1,190,845,333 ] ( 944,972,574 ) 894,025,770 50,946,804 ( 245,872,759 ) 245,872,759
	その他の活動支出計 (8)	1,831,994,212	1,831,994,212		1,831,994,212

## 社会福祉事業職員共済事業拠点区分 資金収支明細書

社会福祉法人名 (社福) 青森県社会福祉協議会

(自) 令和 4年 4月 1日 (至) 令和 5年 3月31日  
(令和 4年度)

(単位: 円)

勘 定 科 目	サ ー ビ ス 区	合 計	内部取引消去	拠点区分合計
	民間社会福祉事業職員 共済事業			
その他の活動資金収支差額 (9)=(7)-(8)	55,813,055	55,813,055		55,813,055
当期資金収支差額合計 (10)=(3)+(6)+(9)	△37,968	△37,968		△37,968
前期末支払資金残高 (11)	88,629,738	88,629,738		88,629,738
当期末支払資金残高 (10)+(11)	88,591,770	88,591,770		88,591,770

## 介護福祉士修学資金等貸付事業拠点区分 資金収支明細書

社会福祉法人名 (社福) 青森県社会福祉協議会

(自) 令和 4年 4月 1日 (至) 令和 5年 3月31日  
(令和 4年度)

(単位: 円)

勘定科目	サ ビ ス 区 分			合 計
	介護福祉士修学資金等貸付事業	保育士修学資金等貸付事業	ひとり親家庭高等職業訓練促進資金貸付事業	
受取利息配当金収入	[ 2,923 ]	[ 480 ]	[ 458 ]	[ 3,861 ]
受取利息配当金収入	( 2,923 )	( 480 )	( 458 )	( 3,861 )
受取利息配当金収入	2,923	480	458	3,861
その他の収入	[ 8,169,175 ]	[ 4,977,080 ]	[ 309,375 ]	[ 13,455,630 ]
介護福祉士修学資金償還金収入	( 7,641,269 )	( 0 )	( 0 )	( 7,641,269 )
介護福祉士修学資金償還金収入	5,136,468	0	0	5,136,468
介護福祉士実務者研修受講資金償還金収入	1,795,134	0	0	1,795,134
介護人材再就職準備金償還金収入	709,667	0	0	709,667
保育士修学資金償還金収入	( 0 )	( 4,972,780 )	( 0 )	( 4,972,780 )
保育士修学資金償還金収入	0	4,355,980	0	4,355,980
保育士就職準備金償還金収入	0	616,800	0	616,800
ひとり親家庭高等職業訓練促進資金償還金収入	( 0 )	( 0 )	( 309,375 )	( 309,375 )
ひとり親入学準備金償還金収入	0	0	309,375	309,375
福祉系高校修学資金償還金収入	( 470,000 )	( 0 )	( 0 )	( 470,000 )
福祉系高校修学資金償還金収入	470,000	0	0	470,000
介護福祉士修学資金延滞利子収入	( 57,906 )	( 0 )	( 0 )	( 57,906 )
介護福祉士修学資金延滞利子収入	18,400	0	0	18,400
介護福祉士実務者研修受講資金延滞利子収入	31,506	0	0	31,506
介護人材再就職準備金延滞利子収入	8,000	0	0	8,000
保育士修学資金延滞利子収入	( 0 )	( 4,300 )	( 0 )	( 4,300 )
保育士修学資金延滞利子収入	0	4,300	0	4,300
事業活動収入計 (1)	8,172,098	4,977,560	309,833	13,459,491
人件費支出	[ 11,544,451 ]	[ 11,136,150 ]	[ 2,850,780 ]	[ 25,531,381 ]
職員給料支出	( 9,157,127 )	( 7,521,060 )	( 2,039,410 )	( 18,717,597 )
職員給料支出	7,837,500	6,428,300	1,547,200	15,813,000
職員諸手当支出	1,319,627	1,092,760	492,210	2,904,597
職員賞与支出	829,316	2,113,817	425,480	3,368,613
法定福利費支出	1,558,008	1,501,273	385,890	3,445,171
事務費支出	[ 4,250,016 ]	[ 1,717,247 ]	[ 1,132,437 ]	[ 7,099,700 ]
福利厚生費支出	85,232	36,299	18,070	139,601
旅費交通費支出	( 35,320 )	( 0 )	( 49,325 )	( 84,645 )
役員旅費支出	35,320	0	49,325	84,645
事務消耗品費支出	524,328	129,422	422,875	1,076,625
印刷製本費支出	327,150	192,400	102,950	622,500
水道光熱費支出	70,000	70,000	100,000	240,000
通信運搬費支出	385,457	234,634	107,002	727,093
業務委託費支出	( 1,870,000 )	( 0 )	( 0 )	( 1,870,000 )
その他業務委託費支出	1,870,000	0	0	1,870,000
手数料支出	222,540	301,688	37,930	562,158
賃借料支出	455,229	456,604	95,000	1,006,833
車輛費支出	( 15,000 )	( 15,000 )	( 10,000 )	( 40,000 )
車輛燃料費支出	15,000	15,000	10,000	40,000
租税公課支出	16,260	61,200	3,800	81,260
保守料支出	243,500	220,000	30,000	493,500
返還金支出	( 0 )	( 0 )	( 155,485 )	( 155,485 )
県補助金返還金支出	0	0	155,485	155,485
貸付事業支出	[ 44,104,705 ]	[ 38,542,000 ]	[ 2,640,800 ]	[ 85,287,505 ]
貸付金支出	( 44,104,705 )	( 38,542,000 )	( 2,640,800 )	( 85,287,505 )
介護福祉士修学資金等貸付金支出	24,009,200	0	0	24,009,200
介護福祉士実務者研修受講資金貸付金支出	11,425,505	0	0	11,425,505
離職介護人材再就職準備金貸付金支出	4,300,000	0	0	4,300,000
保育士修学資金貸付金支出	0	33,042,000	0	33,042,000
潜在保育士再就職準備金貸付金支出	0	5,500,000	0	5,500,000
入学準備金貸付金支出	0	0	1,160,000	1,160,000
就職準備金支出	0	0	1,000,000	1,000,000
福祉系高校修学資金貸付事業貸付金支出	2,100,000	0	0	2,100,000
介護分野就職支援金貸付事業貸付金支出	1,800,000	0	0	1,800,000
福祉系高校返還充当資金貸付事業貸付金支出	470,000	0	0	470,000
ひとり親住宅支援資金貸付金支出	0	0	480,800	480,800
事業活動支出計 (2)	59,899,172	51,395,397	6,624,017	117,918,586
事業活動資金収支差額 (3)=(1)-(2)	△51,727,074	△46,417,837	△6,314,184	△104,459,095
施設整備等収入				
施設整備等収入計 (4)	0	0	0	0

## 介護福祉士修学資金等貸付事業拠点区分 資金収支明細書

社会福祉法人名 (社福) 青森県社会福祉協議会

(自) 令和 4年 4月 1日 (至) 令和 5年 3月31日  
(令和 4年度)

(単位: 円)

勘定科目		サ ー ビ ス 区 分			合 計
		介護福祉士修学資金等 貸付事業	保育士修学資金等貸付 事業	ひとり親家庭高等職業 訓練促進資金貸付事業	
支 出	施設整備等支出計 (5)	0	0	0	0
	施設整備等資金収支差額 (6)=(4)-(5)	0	0	0	0
収 入	貸付資金補助金収入	[ 9,304,932 ]	[ 22,830,317 ]	[ 2,341,241 ]	[ 34,476,490 ]
	都道府県補助金収入	( 9,304,932 )	( 22,830,317 )	( 2,341,241 )	( 34,476,490 )
	介護福祉士修学資金等貸付事業補助金収入	4,872,514	0	0	4,872,514
	保育士修学資金貸付事業補助金収入	0	21,487,047	0	21,487,047
	潜在的保育士再就職支援貸付事業補助金収入	0	946,635	0	946,635
	預かり支援貸付事業補助金収入	0	396,635	0	396,635
	ひとり親家庭高等職業訓練促進資金貸付事業補助金収入	0	0	507,241	507,241
	高校修学及び介護支援金貸付事業補助金収入	4,432,418	0	0	4,432,418
	ひとり親住宅支援資金貸付事業補助金収入	0	0	1,834,000	1,834,000
	その他の活動収入計 (7)	9,304,932	22,830,317	2,341,241	34,476,490
支 出	積立資産支出	[ 128,332 ]	[ 101,804 ]	[ 30,400 ]	[ 260,536 ]
	退職給付引当資産支出	( 128,332 )	( 101,804 )	( 30,400 )	( 260,536 )
	職員共済退職給付引当資産支出	128,332	101,804	30,400	260,536
	事業区分間繰入金支出	[ 1,493,000 ]	[ 266,000 ]	[ 252,000 ]	[ 2,011,000 ]
	社会福祉事業繰入金支出	( 1,493,000 )	( 266,000 )	( 252,000 )	( 2,011,000 )
	職員退職手当金積立事業繰入金支出	1,493,000	266,000	252,000	2,011,000
	その他の活動支出計 (8)	1,621,332	367,804	282,400	2,271,536
その他の活動資金収支差額 (9)=(7)-(8)	7,683,600	22,462,513	2,058,841	32,204,954	
当期資金収支差額合計 (10)=(3)+(6)+(9)	△44,043,474	△23,955,324	△4,255,343	△72,254,141	
前期末支払資金残高 (11)	280,234,419	100,058,117	47,005,231	427,297,767	
当期末支払資金残高 (10)+(11)	236,190,945	76,102,793	42,749,888	355,043,626	

## 介護福祉士修学資金等貸付事業拠点区分 資金収支明細書

社会福祉法人名 (社福) 青森県社会福祉協議会

(自) 令和 4年 4月 1日 (至) 令和 5年 3月31日  
(令和 4年度)

(単位: 円)

勘 定 科 目		内部取引消去	拠点区分合計
事業活動収入	受取利息配当金収入		[ 3,861 ]
	受取利息配当金収入		( 3,861 )
	受取利息配当金収入		3,861
	その他の収入		[ 13,455,630 ]
	介護福祉士修学資金償還金収入		( 7,641,269 )
	介護福祉士修学資金償還金収入		5,136,468
	介護福祉士実務者研修受講資金償還金収入		1,795,134
	介護人材再就職準備金償還金収入		709,667
	保育士修学資金償還金収入		( 4,972,780 )
	保育士修学資金償還金収入		4,355,980
	保育士就職準備金償還金収入		616,800
	ひとり親家庭高等職業訓練促進資金償還金収入		( 309,375 )
	ひとり親入学準備金償還金収入		309,375
	福祉系高校修学資金償還金収入		( 470,000 )
	福祉系高校修学資金償還金収入		470,000
	介護福祉士修学資金延滞利子収入		( 57,906 )
	介護福祉士修学資金延滞利子収入		18,400
	介護福祉士実務者研修受講資金延滞利子収入		31,506
	介護人材再就職準備金延滞利子収入		8,000
	保育士修学資金延滞利子収入		( 4,300 )
保育士修学資金延滞利子収入		4,300	
事業活動収入計 (1)			13,459,491
事業活動支出	人件費支出		[ 25,531,381 ]
	職員給料支出		( 18,717,597 )
	職員給料支出		15,813,000
	職員諸手当支出		2,904,597
	職員賞与支出		3,368,613
	法定福利費支出		3,445,171
	事務費支出		[ 7,099,700 ]
	福利厚生費支出		139,601
	旅費交通費支出		( 84,645 )
	役職員旅費支出		84,645
	事務消耗品費支出		1,076,625
	印刷製本費支出		622,500
	水道光熱費支出		240,000
	通信運搬費支出		727,093
	業務委託費支出		( 1,870,000 )
	その他業務委託費支出		1,870,000
	手数料支出		562,158
	賃借料支出		1,006,833
	車輛費支出		( 40,000 )
	車輛燃料費支出		40,000
	租税公課支出		81,260
	保守料支出		493,500
	返還金支出		( 155,485 )
	県補助金返還金支出		155,485
	貸付事業支出		[ 85,287,505 ]
	貸付金支出		( 85,287,505 )
	介護福祉士修学資金等貸付金支出		24,009,200
	介護福祉士実務者研修受講資金貸付金支出		11,425,505
	離職介護人材再就職準備金貸付金支出		4,300,000
	保育士修学資金貸付金支出		33,042,000
	潜在保育士再就職準備金貸付金支出		5,500,000
	入学準備金貸付金支出		1,160,000
就職準備金支出		1,000,000	
福祉系高校修学資金貸付事業貸付金支出		2,100,000	
介護分野就職支援金貸付事業貸付金支出		1,800,000	
福祉系高校返還充当資金貸付事業貸付金支出		470,000	
ひとり親住宅支援資金貸付金支出		480,800	
事業活動支出計 (2)			117,918,586
事業活動資金収支差額 (3)=(1)-(2)			△104,459,095
施設整備等収入			
	施設整備等収入計 (4)		0
施設整備等による収入			

## 介護福祉士修学資金等貸付事業拠点区分 資金収支明細書

社会福祉法人名 (社福) 青森県社会福祉協議会

(自) 令和 4年 4月 1日 (至) 令和 5年 3月31日  
(令和 4年度)

(単位: 円)

勘 定 科 目		内部取引消去	拠点区分合計
る 収 支	出		
	施設整備等支出計 (5)		0
	施設整備等資金収支差額 (6)=(4)-(5)		0
そ の 他 の 活 動 に よ る 収 支	貸付資金補助金収入		[ 34,476,490 ]
	都道府県補助金収入		( 34,476,490 )
	介護福祉士修学資金等貸付事業補助金収入		4,872,514
	保育士修学資金貸付事業補助金収入		21,487,047
	潜在的保育士再就職支援貸付事業補助金収入		946,635
	預かり支援貸付事業補助金収入		396,635
	ひとり親家庭高等職業訓練促進資金貸付事業補助金収入		507,241
	高校修学及び介護支援金貸付事業補助金収入		4,432,418
	ひとり親住宅支援資金貸付事業補助金収入		1,834,000
	その他の活動収入計 (7)		34,476,490
支 出	積立資産支出		[ 260,536 ]
	退職給付引当資産支出		( 260,536 )
	職員共済退職給付引当資産支出		260,536
	事業区分間繰入金支出		[ 2,011,000 ]
	社会福祉事業繰入金支出		( 2,011,000 )
	職員退職手当金積立事業繰入金支出		2,011,000
	その他の活動支出計 (8)		2,271,536
その他の活動資金収支差額 (9)=(7)-(8)		32,204,954	
当期資金収支差額合計 (10)=(3)+(6)+(9)			△72,254,141
前期末支払資金残高 (11)			427,297,767
当期末支払資金残高 (10)+(11)			355,043,626

法人運営事業サービス区分 資金収支計算書

社会福祉法人名 (社福) 青森県社会福祉協議会

0001-0001  
法人運営事業

(自) 令和 4年 4月 1日 (至) 令和 5年 3月31日  
(令和 4年度)

(単位: 円)

子会計合算

勘定科目		予算(A)	決算(B)	差異(A)-(B)	備考
事業収入	会費収入	[ 17,271,000 ]	[ 17,279,300 ]	[ △8,300 ]	
	一般会費収入	( 17,271,000 )	( 17,279,300 )	( △8,300 )	
	市町村社協会会費収入	9,581,000	9,582,300	△1,300	
	施設会費収入	6,380,000	6,382,000	△2,000	
	団体等会費収入	410,000	410,000	0	
	賛助会費収入	900,000	905,000	△5,000	
	分担金収入	[ 528,000 ]	[ 528,000 ]	[ 0 ]	
	都道府県社協分担金収入	( 50,000 )	( 50,000 )	( 0 )	
	ブロック会議分担金収入	50,000	50,000	0	
	市町村社協分担金収入	( 478,000 )	( 478,000 )	( 0 )	
	地域福祉活動対策資金収入	478,000	478,000	0	
	寄附金収入	[ 69,000 ]	[ 68,122 ]	[ 878 ]	
	経常経費寄附金収入	( 69,000 )	( 68,122 )	( 878 )	
	一般寄附金収入	69,000	68,122	878	
	受託金収入	[ 11,725,000 ]	[ 11,725,000 ]	[ 0 ]	
	各種団体受託金収入	( 11,725,000 )	( 11,725,000 )	( 0 )	
	各種団体受託金収入	11,725,000	11,725,000	0	
	事業収入	[ 9,605,000 ]	[ 9,964,256 ]	[ △359,256 ]	
	参加費収入	42,000	30,000	12,000	
	賃貸料収入	1,815,000	1,918,917	△103,917	
資料・図書等頒布収入	88,000	86,795	1,205		
広告料収入	7,000,000	7,100,000	△100,000		
手数料収入	500,000	668,544	△168,544		
ピアノ利用料収入	160,000	160,000	0		
受取利息配当金収入	[ 552,000 ]	[ 551,033 ]	[ 967 ]		
受取利息配当金収入	( 552,000 )	( 551,033 )	( 967 )		
受取利息配当金収入	552,000	551,033	967		
その他の収入	[ 2,740,000 ]	[ 2,837,406 ]	[ △97,406 ]		
雑収入	( 2,740,000 )	( 2,837,406 )	( △97,406 )		
雑収入	2,740,000	2,837,406	△97,406		
事業活動収入計(1)		42,490,000	42,953,117	△463,117	
事業活動支出	人件費支出	[ 3,333,000 ]	[ 533,016 ]	[ 2,799,984 ]	
	役員報酬支出	255,000	137,200	117,800	
	職員給料支出	( 1,170,000 )	( 122,375 )	( 1,047,625 )	
	職員給料支出	713,000	0	713,000	
	職員諸手当支出	457,000	122,375	334,625	
	職員賞与支出	393,000	0	393,000	
	退職給付支出	( 800,000 )	( 264,726 )	( 535,274 )	
	職員共済退職給付支出	800,000	264,726	535,274	
	法定福利費支出	715,000	8,715	706,285	
	事業費支出	[ 2,656,000 ]	[ 1,039,258 ]	[ 1,616,742 ]	
	旅費交通費支出	( 1,120,000 )	( 519,595 )	( 600,405 )	
	役職員旅費支出	1,120,000	519,595	600,405	
	事務消耗品費支出	500,000	325,116	174,884	
	燃料費支出	11,000	0	11,000	
	修繕費支出	300,000	0	300,000	
	通信運搬費支出	100,000	1,044	98,956	
	業務委託費支出	( 100,000 )	( 0 )	( 100,000 )	
	その他業務委託費支出	100,000	0	100,000	
	手数料支出	120,000	57,507	62,493	
	賃借料支出	180,000	0	180,000	
車輛費支出	( 52,000 )	( 0 )	( 52,000 )		
車輛燃料費支出	52,000	0	52,000		
保守料支出	123,000	122,820	180		
食糧費支出	50,000	13,176	36,824		
事務費支出	[ 23,502,000 ]	[ 13,228,734 ]	[ 10,273,266 ]		
福利厚生費支出	531,000	327,977	203,023		
旅費交通費支出	( 1,016,000 )	( 434,655 )	( 581,345 )		
役職員旅費支出	978,000	434,655	543,345		
委員等旅費支出	38,000	0	38,000		
研修研究費支出	( 727,000 )	( 306,520 )	( 420,480 )		
役職員旅費支出	520,000	167,520	352,480		
参加費支出	207,000	139,000	68,000		
事務消耗品費支出	1,298,000	1,032,642	265,358		
印刷製本費支出	1,460,000	1,186,796	273,204		
水道光熱費支出	340,000	322,859	17,141		
燃料費支出	6,000	0	6,000		
修繕費支出	500,000	26,124	473,876		
通信運搬費支出	1,572,000	604,777	967,223		

法人運営事業サービス区分 資金収支計算書

社会福祉法人名 (社福) 青森県社会福祉協議会

0001-0001  
法人運営事業

(自) 令和 4年 4月 1日 (至) 令和 5年 3月31日  
(令和 4年度)

(単位: 円)

子会計合算

勘定科目		予 算(A)	決 算(B)	差 異(A)-(B)	備 考
収 出	会議費支出	207,000	85,288	121,712	
	広報費支出	133,000	33,000	100,000	
	業務委託費支出	( 726,000 )	( 684,179 )	( 41,821 )	
	その他業務委託費支出	726,000	684,179	41,821	
	手数料支出	1,120,000	557,566	562,434	
	保険料支出	1,075,000	793,984	281,016	
	賃借料支出	1,529,000	1,326,922	202,078	
	車輛費支出	( 320,000 )	( 157,431 )	( 162,569 )	
	車輛費支出	220,000	157,431	62,569	
	車輛燃料費支出	100,000	0	100,000	
	租税公課支出	9,346,000	4,754,690	4,591,310	
	保守料支出	391,000	195,672	195,328	
	渉外費支出	702,000	236,800	465,200	
	諸会費支出	( 6,000 )	( 6,000 )	( 0 )	
	その他会費支出	6,000	6,000	0	
	会議参加費支出	80,000	0	80,000	
	諸謝金支出	40,000	0	40,000	
	食糧費支出	150,000	80,198	69,802	
	雑支出	( 227,000 )	( 74,654 )	( 152,346 )	
	雑支出	227,000	74,654	152,346	
	分担金支出	[ 1,481,000 ]	[ 1,429,000 ]	[ 52,000 ]	
	分担金支出	( 1,481,000 )	( 1,429,000 )	( 52,000 )	
	全国社会福祉協議会分担金支出	788,000	778,000	10,000	
	ブロック社会福祉協議会分担金支出	90,000	50,000	40,000	
	全社協地域福祉推進委員分担金支出	503,000	501,000	2,000	
	その他分担金支出	100,000	100,000	0	
	支払利息支出	[ 87,000 ]	[ 86,475 ]	[ 525 ]	
支払利息支出	87,000	86,475	525		
事業活動支出計(2)	31,059,000	16,316,483	14,742,517		
事業活動資金収支差額(3)=(1)-(2)	11,431,000	26,636,634	△15,205,634		
施設 整備 等 に よ る 収 入	施設整備等収入計(4)	0	0	0	
	固定資産取得支出	[ 1,465,000 ]	[ 0 ]	[ 1,465,000 ]	
	車輛運搬具取得支出	1,465,000	0	1,465,000	
	固定資産除却・廃棄支出	[ 100,000 ]	[ 0 ]	[ 100,000 ]	
	固定資産除却・廃棄支出	100,000	0	100,000	
	ファイナンス・リース債務の返済支出	[ 1,833,000 ]	[ 1,832,442 ]	[ 558 ]	
	ファイナンス・リース債務の返済支出	1,833,000	1,832,442	558	
施設整備等支出計(5)	3,398,000	1,832,442	1,565,558		
施設整備等資金収支差額(6)=(4)-(5)	△3,398,000	△1,832,442	△1,565,558		
そ の 他 の 収 入	積立資産取崩収入	[ 600,000 ]	[ 264,726 ]	[ 335,274 ]	
	退職給付引当資産取崩収入	( 600,000 )	( 264,726 )	( 335,274 )	
	職員共済退職給付引当資産取崩収入	600,000	264,726	335,274	
	拠点区分間繰入金収入	[ 16,187,000 ]	[ 16,186,996 ]	[ 4 ]	
	企画広報事業繰入金収入	( 1,647,000 )	( 1,647,000 )	( 0 )	
	社会福祉研修事業繰入金収入	1,647,000	1,647,000	0	
	連絡調整事業繰入金収入	( 590,000 )	( 590,000 )	( 0 )	
	教員志願者介護等体験事業繰入金収入	590,000	590,000	0	
	社会福祉事業従事者研修事業繰入金収入	( 5,426,000 )	( 5,426,000 )	( 0 )	
	介護福祉支援事業繰入金収入	5,426,000	5,426,000	0	
	経営指導事業繰入金収入	( 150,000 )	( 150,000 )	( 0 )	
	福祉施設経営指導事業繰入金収入	150,000	150,000	0	
	基金運営事業繰入金収入	( 800,000 )	( 800,000 )	( 0 )	
	愛の輪基金運営事業繰入金収入	800,000	800,000	0	
	福利厚生事業繰入金収入	( 1,500,000 )	( 1,500,000 )	( 0 )	
	福利厚生事業繰入金収入	1,500,000	1,500,000	0	
	介護実習・普及センター事業繰入金収入	( 3,074,000 )	( 3,073,996 )	( 4 )	
	介護実習・普及センター事業繰入金収入	3,074,000	3,073,996	4	
	第三者評価事業繰入金収入	( 3,000,000 )	( 3,000,000 )	( 0 )	
	地域密着型外部評価事業繰入金収入	3,000,000	3,000,000	0	
サービス区分間繰入金収入	[ 300,000 ]	[ 300,000 ]	[ 0 ]		
サービス区分間繰入金収入	( 300,000 )	( 300,000 )	( 0 )		
福祉医療機構退職手当共済事業繰入金収入	300,000	300,000	0		
その他の活動収入計(7)	17,087,000	16,751,722	335,278		

法人運営事業サービス区分 資金収支計算書

社会福祉法人名 (社福) 青森県社会福祉協議会

0001-0001  
法人運営事業

(自) 令和 4年 4月 1日 (至) 令和 5年 3月31日  
(令和 4年度)

(単位: 円)

子会計合算

勘定科目		予算(A)	決算(B)	差異(A)-(B)	備考
活	積立資産支出	[ 59,000 ]	[ 0 ]	[ 59,000 ]	
	退職給付引当資産支出	( 59,000 )	( 0 )	( 59,000 )	
	職員共済退職給付引当資産支出	59,000	0	59,000	
動	拠点区分間繰入金支出	[ 11,824,000 ]	[ 9,201,881 ]	[ 2,622,119 ]	
	企画広報事業繰入金支出	( 2,807,000 )	( 2,744,414 )	( 62,586 )	
支	総合企画事業繰入金支出	2,807,000	2,744,414	62,586	
	連絡調整事業繰入金支出	( 142,000 )	( 131,779 )	( 10,221 )	
に	被災者支援体制強化事業繰入金支出	142,000	131,779	10,221	
	経営指導事業繰入金支出	( 70,000 )	( 31,968 )	( 38,032 )	
よ	災害福祉広域支援事業繰入金支出	70,000	31,968	38,032	
	市町村社協総合支援事業繰入金支出	( 4,104,000 )	( 3,867,895 )	( 236,105 )	
る	市町村社協活動支援事業繰入金支出	4,104,000	3,867,895	236,105	
	共同募金配分金事業繰入金支出	( 14,000 )	( 6,687 )	( 7,313 )	
出	共同募金配分金事業繰入金支出	14,000	6,687	7,313	
	ボランティア活動事業繰入金支出	( 12,000 )	( 12,000 )	( 0 )	
支	ボランティア活動事業繰入金支出	12,000	12,000	0	
	福祉人材センター事業繰入金支出	( 99,000 )	( 14,159 )	( 84,841 )	
収	福祉人材センター事業繰入金支出	30,000	0	30,000	
	福祉・介護人材マッチング機能強化事業繰入金支出	45,000	0	45,000	
支	三ツ星保育支援センター運営事業繰入金支出	14,000	14,000	0	
	介護職員初任者研修受講費補助事業繰入金支出	10,000	159	9,841	
支	福祉サービス利用援助事業繰入金支出	( 1,207,000 )	( 934,372 )	( 272,628 )	
	日常生活自立支援事業繰入金支出	1,207,000	934,372	272,628	
支	苦情解決事業繰入金支出	( 1,020,000 )	( 556,480 )	( 463,520 )	
	福祉サービス苦情解決事業繰入金支出	1,020,000	556,480	463,520	
支	介護実習・普及センター事業繰入金支出	( 70,000 )	( 0 )	( 70,000 )	
	介護実習・普及センター事業繰入金支出	50,000	0	50,000	
支	介護啓発・福祉機器普及センター事業繰入金支出	20,000	0	20,000	
	介護サービス情報公表センター事業繰入金支出	( 200,000 )	( 67,503 )	( 132,497 )	
支	介護サービス情報公表センター事業繰入金支出	200,000	67,503	132,497	
	地域生活定着支援事業繰入金支出	( 50,000 )	( 48,361 )	( 1,639 )	
支	地域生活定着支援事業繰入金支出	50,000	48,361	1,639	
	障害者権利擁護事業繰入金支出	( 1,029,000 )	( 629,301 )	( 399,699 )	
支	障害者権利擁護センター運営事業繰入金支出	1,029,000	629,301	399,699	
	生活困窮者支援事業繰入金支出	( 1,000,000 )	( 156,962 )	( 843,038 )	
支	生活困窮者支援事業繰入金支出	1,000,000	156,962	843,038	
	サービス区分間繰入金支出	[ 15,000,000 ]	[ 15,000,000 ]	[ 0 ]	
支	サービス区分間繰入金支出	( 15,000,000 )	( 15,000,000 )	( 0 )	
	職員退職手当金積立事業繰入金支出	15,000,000	15,000,000	0	
その他の活動支出計(8)		26,883,000	24,201,881	2,681,119	
その他の活動資金収支差額(9)=(7)-(8)		△9,796,000	△7,450,159	△2,345,841	
予備費支出(10)		0			
当期資金収支差額合計(11)=(3)+(6)+(9)-(10)		△1,763,000	17,354,033	△19,117,033	
前期末支払資金残高(12)		91,165,000	91,165,633	△633	
当期末支払資金残高(11)+(12)		89,402,000	108,519,666	△19,117,666	

職員退職手当金積立事業サービス区分 資金収支計算書

社会福祉法人名 (社福) 青森県社会福祉協議会

0001-0003

職員退職手当金積立事業

(自) 令和 4年 4月 1日 (至) 令和 5年 3月31日

(令和 4年度)

(単位: 円)

子会計合算

勘定科目		予算(A)	決算(B)	差異(A)-(B)	備考
事業活動による収支	収入				
	受取利息配当金収入	[ 5,000 ]	[ 4,856 ]	[ 144 ]	
	受取利息配当金収入	( 5,000 )	( 4,856 )	( 144 )	
	受取利息配当金収入	5,000	4,856	144	
	事業活動収入計(1)	5,000	4,856	144	
	支出				
人件費支出	[ 5,000,000 ]	[ 0 ]	[ 5,000,000 ]		
退職給付支出	( 5,000,000 )	( 0 )	( 5,000,000 )		
退職給付支出	5,000,000	0	5,000,000		
事業活動支出計(2)	5,000,000	0	5,000,000		
事業活動資金収支差額(3)=(1)-(2)	△4,995,000	4,856	△4,999,856		
施設整備等による収支	収入				
	施設整備等収入計(4)	0	0	0	
	支出				
	施設整備等支出計(5)	0	0	0	
施設整備等資金収支差額(6)=(4)-(5)	0	0	0		
その他の活動による収入	積立資産取崩収入	[ 5,000,000 ]	[ 0 ]	[ 5,000,000 ]	
	退職給付引当資産取崩収入	( 5,000,000 )	( 0 )	( 5,000,000 )	
	退職給付引当資産取崩収入	5,000,000	0	5,000,000	
	生活福祉資金会計繰入金収入	[ 606,000 ]	[ 606,000 ]	[ 0 ]	
	生活福祉資金貸付事務費事業繰入金収入	606,000	606,000	0	
	事業区分間繰入金収入	[ 2,290,000 ]	[ 2,290,000 ]	[ 0 ]	
	公益事業繰入金収入	( 2,290,000 )	( 2,290,000 )	( 0 )	
	民間社会福祉事業職員共済事業繰入金収入	279,000	279,000	0	
	介護福祉士修学資金等貸付事業繰入金収入	1,493,000	1,493,000	0	
	保育士修学資金等貸付事業繰入金収入	266,000	266,000	0	
	ひとり親家庭高等職業訓練促進資金貸付事業繰入金収入	252,000	252,000	0	
	拠点区分間繰入金収入	[ 6,083,000 ]	[ 6,083,000 ]	[ 0 ]	
	市町村社協総合支援事業繰入金収入	( 882,000 )	( 882,000 )	( 0 )	
	市町村社協活動支援事業繰入金収入	882,000	882,000	0	
	福祉人材センター事業繰入金収入	( 802,000 )	( 802,000 )	( 0 )	
	福祉人材センター事業繰入金収入	379,000	379,000	0	
	三ツ星保育支援センター運営事業繰入金収入	423,000	423,000	0	
	福祉サービス利用援助事業繰入金収入	( 997,000 )	( 997,000 )	( 0 )	
	日常生活自立支援事業繰入金収入	997,000	997,000	0	
	苦情解決事業繰入金収入	( 476,000 )	( 476,000 )	( 0 )	
	福祉サービス苦情解決事業繰入金収入	476,000	476,000	0	
	介護実習・普及センター事業繰入金収入	( 684,000 )	( 684,000 )	( 0 )	
	介護実習・普及センター事業繰入金収入	684,000	684,000	0	
	地域生活定着支援事業繰入金収入	( 1,142,000 )	( 1,142,000 )	( 0 )	
	地域生活定着支援事業繰入金収入	1,142,000	1,142,000	0	
	生活困窮者支援事業繰入金収入	( 1,100,000 )	( 1,100,000 )	( 0 )	
	生活困窮者支援事業繰入金収入	1,100,000	1,100,000	0	
	サービス区分間繰入金収入	[ 0 ]	[ 15,000,000 ]	[ △15,000,000 ]	
	サービス区分間繰入金収入	( 0 )	( 15,000,000 )	( △15,000,000 )	
	法人運営事業繰入金収入	0	15,000,000	△15,000,000	
その他の活動収入計(7)	13,979,000	23,979,000	△10,000,000		
支出	積立資産支出	[ 8,984,000 ]	[ 23,983,856 ]	[ △14,999,856 ]	
	退職給付引当資産支出	( 8,984,000 )	( 23,983,856 )	( △14,999,856 )	
	退職給付引当資産支出	8,984,000	23,983,856	△14,999,856	
	その他の活動支出計(8)	8,984,000	23,983,856	△14,999,856	
その他の活動資金収支差額(9)=(7)-(8)	4,995,000	△4,856	4,999,856		
予備費支出(10)	0				
当期資金収支差額合計(11)=(3)+(6)+(9)-(10)	0	0	0		
前期末支払資金残高(12)	0	0	0		
当期末支払資金残高(11)+(12)	0	0	0		

福祉医療機構退職手当共済事業サービス区分 資金収支計算書

社会福祉法人名 (社福) 青森県社会福祉協議会

0001-0005

(自) 令和 4年 4月 1日 (至) 令和 5年 3月31日

福祉医療機構退職手当共済事業

(令和 4年度)

(単位:円)

子会計合算

勘定科目		予算(A)	決算(B)	差異(A)-(B)	備考
事業活動による収入	受託金収入	[ 635,000 ]	[ 635,700 ]	[ △700 ]	
	福祉医療機構受託金収入	( 635,000 )	( 635,700 )	( △700 )	
	退職共済事務費収入	635,000	635,700	△700	
	事業活動収入計(1)	635,000	635,700	△700	
	事業費支出	[ 290,000 ]	[ 235,135 ]	[ 54,865 ]	
	旅費交通費支出	( 60,000 )	( 48,925 )	( 11,075 )	
	役員員旅費支出	60,000	48,925	11,075	
	事務消耗品費支出	45,000	25,000	20,000	
	印刷製本費支出	26,000	26,000	0	
	水道光熱費支出	70,000	70,000	0	
	通信運搬費支出	50,000	30,660	19,340	
手数料支出	5,000	550	4,450		
貸借料支出	24,000	24,000	0		
車輛費支出	( 5,000 )	( 5,000 )	( 0 )		
車輛燃料費支出	5,000	5,000	0		
保守料支出	5,000	5,000	0		
事務費支出	[ 32,000 ]	[ 32,000 ]	[ 0 ]		
租税公課支出	32,000	32,000	0		
事業活動支出計(2)	322,000	267,135	54,865		
事業活動資金収支差額(3)=(1)-(2)	313,000	368,565	△55,565		
施設整備等による収入	施設整備等収入計(4)	0	0	0	
	施設整備等支出計(5)	0	0	0	
	施設整備等資金収支差額(6)=(4)-(5)	0	0	0	
その他の活動による収入	その他の活動収入計(7)	0	0	0	
	サービス区分間繰入金支出	[ 300,000 ]	[ 300,000 ]	[ 0 ]	
	サービス区分間繰入金支出	( 300,000 )	( 300,000 )	( 0 )	
	法人運営事業繰入金支出	300,000	300,000	0	
	その他の活動支出計(8)	300,000	300,000	0	
その他の活動資金収支差額(9)=(7)-(8)	△300,000	△300,000	0		
予備費支出(10)	0				
当期資金収支差額合計(11)=(3)+(6)+(9)-(10)	13,000	68,565	△55,565		
前期末支払資金残高(12)	513,000	513,186	△186		
当期末支払資金残高(11)+(12)	526,000	581,751	△55,751		

総合企画事業サービス区分 資金収支計算書

社会福祉法人名 (社福) 青森県社会福祉協議会

0003-0001  
総合企画事業

(自) 令和 4年 4月 1日 (至) 令和 5年 3月31日  
(令和 4年度)

(単位: 円)

子会計合算

勘定科目		予算(A)	決算(B)	差異(A)-(B)	備考
事業収入	会費収入	[ 9,130,000 ]	[ 9,250,000 ]	[ △120,000 ]	
	一般会費収入	( 9,130,000 )	( 9,250,000 )	( △120,000 )	
	社会貢献活動会費収入	9,130,000	9,250,000	△120,000	
	寄附金収入	[ 210,000 ]	[ 260,000 ]	[ △50,000 ]	
	経常経費寄附金収入	( 210,000 )	( 260,000 )	( △50,000 )	
	一般寄附金収入	210,000	260,000	△50,000	
	経常経費補助金収入	[ 20,155,000 ]	[ 19,421,906 ]	[ 733,094 ]	
	都道府県補助金収入	( 3,894,000 )	( 3,681,306 )	( 212,694 )	
	地域貢献協働事業補助金収入	3,050,000	3,050,000	0	
	その他県補助金収入	844,000	631,306	212,694	
	その他補助金収入	( 16,261,000 )	( 15,740,600 )	( 520,400 )	
	その他補助金収入	7,261,000	6,761,000	500,000	
	居住支援法人活動支援事業補助金収入	5,000,000	4,979,600	20,400	
	むすびえ・こども居場所支援事業補助金収入	4,000,000	4,000,000	0	
	受託金収入	[ 4,014,000 ]	[ 4,014,995 ]	[ △995 ]	
	都道府県受託金収入	( 2,814,000 )	( 2,814,995 )	( △995 )	
	その他県受託金収入	2,814,000	2,814,995	△995	
	その他受託金収入	( 1,200,000 )	( 1,200,000 )	( 0 )	
	その他受託金収入	1,200,000	1,200,000	0	
	貸付事業収入	[ 10,000 ]	[ 0 ]	[ 10,000 ]	
	償還金収入	( 10,000 )	( 0 )	( 10,000 )	
	その他貸付金償還金収入	10,000	0	10,000	
	事業収入	[ 698,000 ]	[ 675,718 ]	[ 22,282 ]	
	参加費収入	188,000	188,000	0	
	利用料収入	93,000	0	93,000	
	経済的援助返還金収入	257,000	327,718	△70,718	
	保証人確保支援事業利用料収入	160,000	160,000	0	
受取利息配当金収入	[ 1,000 ]	[ 257 ]	[ 743 ]		
受取利息配当金収入	( 1,000 )	( 257 )	( 743 )		
受取利息配当金収入	1,000	257	743		
その他の収入	[ 739,000 ]	[ 1,289,119 ]	[ △550,119 ]		
雑収入	( 739,000 )	( 1,289,119 )	( △550,119 )		
雑収入	739,000	1,289,119	△550,119		
事業活動収入計(1)	34,957,000	34,911,995	45,005		
事業活動支出	人件費支出	[ 16,234,000 ]	[ 15,715,645 ]	[ 518,355 ]	
	職員給料支出	( 11,521,000 )	( 11,143,237 )	( 377,763 )	
	職員給料支出	10,063,000	9,749,700	313,300	
	職員諸手当支出	1,458,000	1,393,537	64,463	
	職員賞与支出	2,556,000	2,366,997	189,003	
	法定福利費支出	2,157,000	2,205,411	△48,411	
	事業費支出	[ 22,293,000 ]	[ 22,808,704 ]	[ △515,704 ]	
	旅費交通費支出	( 1,433,000 )	( 1,066,342 )	( 366,658 )	
	役職員旅費支出	538,000	332,135	205,865	
	委員等旅費支出	895,000	734,207	160,793	
	研修研究費支出	( 104,000 )	( 4,000 )	( 100,000 )	
	役職員旅費支出	50,000	0	50,000	
	委員等旅費支出	50,000	0	50,000	
	参加費支出	4,000	4,000	0	
	事務消耗品費支出	1,253,000	786,068	466,932	
	印刷製本費支出	2,670,000	2,283,590	386,410	
	水道光熱費支出	206,000	205,832	168	
	通信運搬費支出	2,420,000	2,321,063	98,937	
	会議費支出	230,000	120,056	109,944	
	広報費支出	1,000	1,000	0	
	業務委託費支出	( 93,000 )	( 0 )	( 93,000 )	
	その他業務委託費支出	93,000	0	93,000	
	手数料支出	1,698,000	1,538,626	159,374	
	保険料支出	28,000	7,968	20,032	
	賃借料支出	1,889,000	1,537,842	351,158	
	車輛費支出	( 220,000 )	( 50,000 )	( 170,000 )	
	車輛燃料費支出	220,000	50,000	170,000	
	租税公課支出	50,000	42,050	7,950	
	保守料支出	1,325,000	1,345,000	△20,000	
	諸謝金支出	1,008,000	952,018	55,982	
	食糧費支出	182,000	226,262	△44,262	
返還金支出	( 0 )	( 2,457,218 )	( △2,457,218 )		
その他返還金支出	0	2,457,218	△2,457,218		
給付金支出	( 6,536,000 )	( 7,034,177 )	( △498,177 )		

総合企画事業サービス区分 資金収支計算書

社会福祉法人名 (社福) 青森県社会福祉協議会

0003-0001  
総合企画事業

(自) 令和 4年 4月 1日 (至) 令和 5年 3月31日  
(令和 4年度)

(単位: 円)

子会計合算

勘定科目		予算(A)	決算(B)	差異(A)-(B)	備考
支	出				
	経済的援助給付金支出	6,536,000	7,034,177	△498,177	
	ワークサポート応援金支出	263,000	169,000	94,000	
	保証人確保支援事業保証金支出	444,000	470,592	△26,592	
	雑支出	( 240,000 )	( 190,000 )	( 50,000 )	
	雑支出	240,000	190,000	50,000	
	事務費支出	[ 225,000 ]	[ 263,728 ]	[ △38,728 ]	
	福利厚生費支出	51,000	89,728	△38,728	
	租税公課支出	162,000	162,000	0	
	諸会費支出	( 12,000 )	( 12,000 )	( 0 )	
	その他会費支出	12,000	12,000	0	
	貸付事業支出	[ 50,000 ]	[ 0 ]	[ 50,000 ]	
	貸付金支出	( 50,000 )	( 0 )	( 50,000 )	
	その他貸付金支出	50,000	0	50,000	
助成金支出	[ 1,319,000 ]	[ 750,000 ]	[ 569,000 ]		
助成金支出	( 1,319,000 )	( 750,000 )	( 569,000 )		
その他助成金支出	1,319,000	750,000	569,000		
事業活動支出計(2)	40,121,000	39,538,077	582,923		
事業活動資金収支差額(3)=(1)-(2)	△5,164,000	△4,626,082	△537,918		
施設整備等による収支	収				
	施設整備等収入計(4)	0	0	0	
	支				
	施設整備等支出計(5)	0	0	0	
施設整備等資金収支差額(6)=(4)-(5)	0	0	0		
その他の活動による収支	収				
	拠点区分間繰入金収入	[ 4,807,000 ]	[ 4,744,414 ]	[ 62,586 ]	
	法人運営事業繰入金収入	( 2,807,000 )	( 2,744,414 )	( 62,586 )	
	法人運営事業繰入金収入	2,807,000	2,744,414	62,586	
	基金運営事業繰入金収入	( 2,000,000 )	( 2,000,000 )	( 0 )	
	愛の輪基金運営事業繰入金収入	2,000,000	2,000,000	0	
	サービス区分間繰入金収入	[ 1,485,000 ]	[ 1,735,867 ]	[ △250,867 ]	
	サービス区分間繰入金収入	( 1,485,000 )	( 1,735,867 )	( △250,867 )	
	総合企画事業繰入金収入	1,485,000	1,735,867	△250,867	
	その他の活動収入計(7)	6,292,000	6,480,281	△188,281	
	支				
	基金積立資産支出	[ 2,000,000 ]	[ 2,000,000 ]	[ 0 ]	
	社会貢献活動推進基金積立資産支出	2,000,000	2,000,000	0	
	積立資産支出	[ 180,000 ]	[ 170,140 ]	[ 9,860 ]	
退職給付引当資産支出	( 180,000 )	( 170,140 )	( 9,860 )		
職員共済退職給付引当資産支出	180,000	170,140	9,860		
サービス区分間繰入金支出	[ 1,485,000 ]	[ 1,735,867 ]	[ △250,867 ]		
サービス区分間繰入金支出	( 1,485,000 )	( 1,735,867 )	( △250,867 )		
総合企画事業繰入金支出	1,485,000	1,735,867	△250,867		
その他の活動支出計(8)	3,665,000	3,906,007	△241,007		
その他の活動資金収支差額(9)=(7)-(8)	2,627,000	2,574,274	52,726		
予備費支出(10)	0				
当期資金収支差額合計(11)=(3)+(6)+(9)-(10)	△2,537,000	△2,051,808	△485,192		
前期末支払資金残高(12)	7,661,000	7,662,539	△1,539		
当期末支払資金残高(11)+(12)	5,124,000	5,610,731	△486,731		

福祉情報提供事業サービス区分 資金収支計算書

社会福祉法人名 (社福) 青森県社会福祉協議会

0003-0003

福祉情報提供事業

(自) 令和 4年 4月 1日 (至) 令和 5年 3月31日

(令和 4年度)

(単位: 円)

子会計合算

勘 定 科 目		予 算(A)	決 算(B)	差 異(A)-(B)	備 考	
事業収入	事業収入	[ 425,000 ]	[ 425,000 ]	[ 0 ]		
	広告料収入	425,000	425,000	0		
	受取利息配当金収入	[ 1,000 ]	[ 150 ]	[ 850 ]		
	受取利息配当金収入	( 1,000 )	( 150 )	( 850 )		
	受取利息配当金収入	1,000	150	850		
	事業活動収入計(1)	426,000	425,150	850		
	事業費支出	事業費支出	[ 1,352,000 ]	[ 1,026,421 ]	[ 325,579 ]	
		旅費交通費支出	( 35,000 )	( 2,150 )	( 32,850 )	
		役員旅費支出	25,000	2,150	22,850	
		委員等旅費支出	10,000	0	10,000	
事務消耗品費支出		190,000	163,385	26,615		
印刷製本費支出		454,000	452,460	1,540		
通信運搬費支出		205,000	203,051	1,949		
業務委託費支出		( 315,000 )	( 69,985 )	( 245,015 )		
その他業務委託費支出		315,000	69,985	245,015		
手数料支出		10,000	2,310	7,690		
貸借料支出	10,000	1,080	8,920			
租税公課支出	1,000	0	1,000			
保守料支出	132,000	132,000	0			
事業活動支出計(2)	1,352,000	1,026,421	325,579			
事業活動資金収支差額(3)=(1)-(2)	△926,000	△601,271	△324,729			
施設整備等収入	施設整備等収入計(4)	0	0	0		
	施設整備等支出	施設整備等支出計(5)	0	0	0	
		施設整備等資金収支差額(6)=(4)-(5)	0	0	0	
		その他の活動収入	拠点区分間繰入金収入	[ 700,000 ]	[ 700,000 ]	[ 0 ]
基金運営事業繰入金収入	( 700,000 )		( 700,000 )	( 0 )		
愛の輪基金運営事業繰入金収入	700,000		700,000	0		
その他の活動収入計(7)	700,000		700,000	0		
その他の活動支出	その他の活動支出計(8)	0	0	0		
	その他の活動資金収支差額(9)=(7)-(8)	700,000	700,000	0		
	予備費支出(10)	0				
当期資金収支差額合計(11)=(3)+(6)+(9)-(10)	△226,000	98,729	△324,729			
前期末支払資金残高(12)	957,000	957,879	△879			
当期末支払資金残高(11)+(12)	731,000	1,056,608	△325,608			

大会集会等開催事業サービス区分 資金収支計算書

社会福祉法人名 (社福) 青森県社会福祉協議会

0003-0005  
大会集会等開催事業

(自) 令和 4年 4月 1日 (至) 令和 5年 3月31日  
(令和 4年度)

(単位: 円)

子会計合算

勘定科目		予算(A)	決算(B)	差異(A)-(B)	備考
事業活動による収支	収入				
	事業活動収入計(1)	0	0	0	
	支出				
	事業費支出	[ 3,000 ]	[ 880 ]	[ 2,120 ]	
	手数料支出	3,000	880	2,120	
	助成金支出	[ 500,000 ]	[ 297,443 ]	[ 202,557 ]	
	助成金支出 愛の輪レクリエーション教室開催事業助成金支出	( 500,000 )	( 297,443 )	( 202,557 )	
事業活動支出計(2)	503,000	298,323	204,677		
事業活動資金収支差額(3)=(1)-(2)	△503,000	△298,323	△204,677		
施設整備等による収支	収入				
	施設整備等収入計(4)	0	0	0	
	支出				
施設整備等支出計(5)	0	0	0		
施設整備等資金収支差額(6)=(4)-(5)	0	0	0		
その他の活動による収支	収入				
	拠点区分間繰入金収入	[ 543,000 ]	[ 337,711 ]	[ 205,289 ]	
	基金運営事業繰入金収入	( 543,000 )	( 337,711 )	( 205,289 )	
	愛の輪基金運営事業繰入金収入	543,000	337,711	205,289	
	その他の活動収入計(7)	543,000	337,711	205,289	
支出					
その他の活動支出計(8)	0	0	0		
その他の活動資金収支差額(9)=(7)-(8)	543,000	337,711	205,289		
予備費支出(10)	0				
当期資金収支差額合計(11)=(3)+(6)+(9)-(10)	40,000	39,388	612		
前期末支払資金残高(12)	△40,000	△39,388	△612		
当期末支払資金残高(11)+(12)	0	0	0		

社会福祉研修事業サービス区分 資金収支計算書

社会福祉法人名 (社福) 青森県社会福祉協議会

0003-0007

社会福祉研修事業

(自) 令和 4年 4月 1日 (至) 令和 5年 3月31日

(令和 4年度)

(単位: 円)

子会計合算

勘定科目		予算(A)	決算(B)	差異(A)-(B)	備考
事業収入	事業収入	[ 3,154,000 ]	[ 3,154,500 ]	[ △500 ]	
	参加費収入	3,154,000	3,154,500	△500	
事業活動収入計(1)		3,154,000	3,154,500	△500	
活動による収入支出	事業費支出	[ 1,342,000 ]	[ 1,334,839 ]	[ 7,161 ]	
	旅費交通費支出	( 6,000 )	( 5,525 )	( 475 )	
	委員等旅費支出	6,000	5,525	475	
	事務消耗品費支出	37,000	36,500	500	
	印刷製本費支出	26,000	26,000	0	
	水道光熱費支出	100,000	100,000	0	
	通信運搬費支出	204,000	203,704	296	
	会議費支出	2,000	2,000	0	
	手数料支出	697,000	691,610	5,390	
	賃借料支出	51,000	51,000	0	
	車輻費支出	( 5,000 )	( 5,000 )	( 0 )	
	車輻燃料費支出	5,000	5,000	0	
	保守料支出	25,000	25,000	0	
	諸謝金支出	189,000	188,500	500	
事務費支出	[ 165,000 ]	[ 165,000 ]	[ 0 ]		
租税公課支出	165,000	165,000	0		
事業活動支出計(2)		1,507,000	1,499,839	7,161	
事業活動資金収支差額(3)=(1)-(2)		1,647,000	1,654,661	△7,661	
施設整備等による収入支出	施設整備等収入計(4)	0	0	0	
	施設整備等支出計(5)	0	0	0	
	施設整備等資金収支差額(6)=(4)-(5)	0	0	0	
	その他の活動による収入支出				
その他の活動収入計(7)		0	0	0	
その他の活動による収入支出	拠点区分間繰入金支出	[ 1,647,000 ]	[ 1,647,000 ]	[ 0 ]	
	法人運営事業繰入金支出	( 1,647,000 )	( 1,647,000 )	( 0 )	
	法人運営事業繰入金支出	1,647,000	1,647,000	0	
その他の活動支出計(8)		1,647,000	1,647,000	0	
その他の活動資金収支差額(9)=(7)-(8)		△1,647,000	△1,647,000	0	
予備費支出(10)		0			
当期資金収支差額合計(11)=(3)+(6)+(9)-(10)		0	7,661	△7,661	
前期末支払資金残高(12)		2,307,000	2,307,388	△388	
当期末支払資金残高(11)+(12)		2,307,000	2,315,049	△8,049	

教員志願者介護等体験事業サービス区分 資金収支計算書

社会福祉法人名 (社福) 青森県社会福祉協議会

0005-0001

教員志願者介護等体験事業

(自) 令和 4年 4月 1日 (至) 令和 5年 3月31日

(令和 4年度)

(単位: 円)

子会計合算

勘定科目		予算(A)	決算(B)	差異(A)-(B)	備考
事業活動による収入支	事業収入	[ 3,400,000 ]	[ 3,375,000 ]	[ 25,000 ]	
	参加費収入	3,400,000	3,375,000	25,000	
	受取利息配当金収入	[ 1,000 ]	[ 40 ]	[ 960 ]	
	受取利息配当金収入	( 1,000 )	( 40 )	( 960 )	
	受取利息配当金収入	1,000	40	960	
	事業活動収入計(1)	3,401,000	3,375,040	25,960	
	事業費支出	[ 1,200,000 ]	[ 760,567 ]	[ 439,433 ]	
	旅費交通費支出	( 10,000 )	( 0 )	( 10,000 )	
	役員員旅費支出	10,000	0	10,000	
	研修研究費支出	( 55,000 )	( 0 )	( 55,000 )	
	役員員旅費支出	50,000	0	50,000	
	参加費支出	5,000	0	5,000	
	事務消耗品費支出	50,000	35,000	15,000	
	印刷製本費支出	141,000	114,500	26,500	
	水道光熱費支出	260,000	260,000	0	
	通信運搬費支出	207,000	61,074	145,926	
	会議費支出	5,000	0	5,000	
	業務委託費支出	( 150,000 )	( 89,113 )	( 60,887 )	
	その他業務委託費支出	150,000	89,113	60,887	
	手数料支出	80,000	19,580	60,420	
賃借料支出	81,000	29,300	51,700		
車輛費支出	( 5,000 )	( 5,000 )	( 0 )		
車輛燃料費支出	5,000	5,000	0		
租税公課支出	1,000	0	1,000		
保守料支出	155,000	147,000	8,000		
事務費支出	[ 200,000 ]	[ 200,000 ]	[ 0 ]		
租税公課支出	200,000	200,000	0		
助成金支出	[ 1,700,000 ]	[ 1,631,000 ]	[ 69,000 ]		
助成金支出	( 1,700,000 )	( 1,631,000 )	( 69,000 )		
介護等体験事業助成金支出	1,700,000	1,631,000	69,000		
事業活動支出計(2)	3,100,000	2,591,567	508,433		
事業活動資金収支差額(3)=(1)-(2)	301,000	783,473	△482,473		
施設整備等による収入支	施設整備等収入計(4)	0	0	0	
	施設整備等支出計(5)	0	0	0	
	施設整備等資金収支差額(6)=(4)-(5)	0	0	0	
	その他の活動による収入支				
その他の活動収入計(7)	0	0	0		
拠点区分間繰入金支出	[ 590,000 ]	[ 590,000 ]	[ 0 ]		
法人運営事業繰入金支出	( 590,000 )	( 590,000 )	( 0 )		
法人運営事業繰入金支出	590,000	590,000	0		
その他の活動支出計(8)	590,000	590,000	0		
その他の活動資金収支差額(9)=(7)-(8)	△590,000	△590,000	0		
予備費支出(10)	0				
当期資金収支差額合計(11)=(3)+(6)+(9)-(10)	△289,000	193,473	△482,473		
前期末支払資金残高(12)	1,752,000	1,752,250	△250		
当期末支払資金残高(11)+(12)	1,463,000	1,945,723	△482,723		

被災者支援体制強化事業サービス区分 資金収支計算書

社会福祉法人名 (社福) 青森県社会福祉協議会

0005-0005

(自) 令和 4年 4月 1日 (至) 令和 5年 3月31日

被災者支援体制強化事業

(令和 4年度)

(単位:円)

子会計合算

勘定科目		予算(A)	決算(B)	差異(A)-(B)	備考
事業活動による収支	収入				
	受託金収入	[ 530,000 ]	[ 530,112 ]	[ △112 ]	
	都道府県受託金収入	( 530,000 )	( 530,112 )	( △112 )	
	その他県受託金収入	530,000	530,112	△112	
	事業活動収入計(1)	530,000	530,112	△112	
	支出				
	人件費支出	[ 589,000 ]	[ 587,129 ]	[ 1,871 ]	
	職員給料支出	( 505,000 )	( 504,080 )	( 920 )	
	職員給料支出	458,000	457,800	200	
	職員諸手当支出	47,000	46,280	720	
	法定福利費支出	84,000	83,049	951	
	事業費支出	[ 26,000 ]	[ 18,606 ]	[ 7,394 ]	
事務消耗品費支出	24,000	17,176	6,824		
手数料支出	2,000	1,430	570		
事務費支出	[ 47,000 ]	[ 47,000 ]	[ 0 ]		
租税公課支出	47,000	47,000	0		
事業活動支出計(2)	662,000	652,735	9,265		
事業活動資金収支差額(3)=(1)-(2)	△132,000	△122,623	△9,377		
施設整備等による収支	収入				
	施設整備等収入計(4)	0	0	0	
	支出				
	施設整備等支出計(5)	0	0	0	
施設整備等資金収支差額(6)=(4)-(5)	0	0	0		
その他の活動による収支	収入				
	拠点区分間繰入金収入	[ 142,000 ]	[ 131,779 ]	[ 10,221 ]	
	法人運営事業繰入金収入	( 142,000 )	( 131,779 )	( 10,221 )	
	法人運営事業繰入金収入	142,000	131,779	10,221	
	その他の活動収入計(7)	142,000	131,779	10,221	
	支出				
	積立資産支出	[ 10,000 ]	[ 9,156 ]	[ 844 ]	
	退職給付引当資産支出	( 10,000 )	( 9,156 )	( 844 )	
	職員共済退職給付引当資産支出	10,000	9,156	844	
	その他の活動支出計(8)	10,000	9,156	844	
その他の活動資金収支差額(9)=(7)-(8)	132,000	122,623	9,377		
予備費支出(10)	0				
当期資金収支差額合計(11)=(3)+(6)+(9)-(10)	0	0	0		
前期末支払資金残高(12)	0	0	0		
当期末支払資金残高(11)+(12)	0	0	0		

青森県善意銀行運営事業サービス区分 資金収支計算書

社会福祉法人名 (社福) 青森県社会福祉協議会

0007-0001  
青森県善意銀行運営事業

(自) 令和 4年 4月 1日 (至) 令和 5年 3月31日  
(令和 4年度)

(単位: 円)

子会計合算

勘 定 科 目		予 算(A)	決 算(B)	差 異(A)-(B)	備 考	
事業活動による収入	寄附金収入	[ 1,010,000 ]	[ 478,000 ]	[ 532,000 ]		
	預託金収入	( 1,010,000 )	( 478,000 )	( 532,000 )		
	一般預託金収入	10,000	0	10,000		
	指定預託金収入	1,000,000	478,000	522,000		
	受取利息配当金収入	[ 1,000 ]	[ 448 ]	[ 552 ]		
	受取利息配当金収入	( 1,000 )	( 448 )	( 552 )		
	受取利息配当金収入	1,000	448	552		
	事業活動収入計(1)	1,011,000	478,448	532,552		
	事業活動による支出	事業費支出	[ 1,161,000 ]	[ 568,268 ]	[ 592,732 ]	
		旅費交通費支出	( 10,000 )	( 0 )	( 10,000 )	
		役員旅費支出	10,000	0	10,000	
事務消耗品費支出		46,000	35,299	10,701		
通信運搬費支出		30,000	15,224	14,776		
手数料支出		15,000	330	14,670		
賃借料支出		50,000	39,415	10,585		
払出金支出		( 1,010,000 )	( 478,000 )	( 532,000 )		
一般払出金支出		10,000	0	10,000		
指定払出金支出		1,000,000	478,000	522,000		
事業活動支出計(2)		1,161,000	568,268	592,732		
事業活動資金収支差額(3)=(1)-(2)	△150,000	△89,820	△60,180			
施設整備等による収入	施設整備等収入計(4)	0	0	0		
	施設整備等による支出	施設整備等支出計(5)	0	0	0	
		施設整備等資金収支差額(6)=(4)-(5)	0	0	0	
		その他の活動による収入	その他の活動収入計(7)	0	0	0
その他の活動による支出	その他の活動支出計(8)		0	0	0	
	その他の活動資金収支差額(9)=(7)-(8)		0	0	0	
	予備費支出(10)		0			
当期資金収支差額合計(11)=(3)+(6)+(9)-(10)	△150,000	△89,820	△60,180			
前期末支払資金残高(12)	862,000	862,975	△975			
当期末支払資金残高(11)+(12)	712,000	773,155	△61,155			

福祉ネットワークづくり事業サービス区分 資金収支計算書

社会福祉法人名 (社福) 青森県社会福祉協議会

0009-0001

福祉ネットワークづくり事業

(自) 令和 4年 4月 1日 (至) 令和 5年 3月31日

(令和 4年度)

(単位: 円)

子会計合算

勘定科目		予算(A)	決算(B)	差異(A)-(B)	備考	
事業収入	会費収入	[ 16,200,000 ]	[ 15,984,500 ]	[ 215,500 ]		
	一般会費収入	( 16,200,000 )	( 15,984,500 )	( 215,500 )		
	特別会員会費収入	16,200,000	15,984,500	215,500		
	事業収入	[ 600,000 ]	[ 524,000 ]	[ 76,000 ]		
	貸貸料収入	600,000	524,000	76,000		
	受取利息配当金収入	[ 1,000 ]	[ 308 ]	[ 692 ]		
	受取利息配当金収入	( 1,000 )	( 308 )	( 692 )		
	受取利息配当金収入	1,000	308	692		
	事業活動収入計(1)	16,801,000	16,508,808	292,192		
	活動に支える収入	人件費支出	[ 3,289,000 ]	[ 3,139,552 ]	[ 149,448 ]	
		職員給料支出	( 1,704,000 )	( 1,643,565 )	( 60,435 )	
職員給料支出		1,643,000	1,610,154	32,846		
職員諸手当支出		61,000	33,411	27,589		
職員賞与支出		244,000	243,593	407		
非常勤職員給与支出		( 1,050,000 )	( 961,144 )	( 88,856 )		
安心電話相談員給与支出		1,050,000	961,144	88,856		
法定福利費支出		291,000	291,250	△250		
事業費支出		[ 8,222,000 ]	[ 8,613,237 ]	[ △391,237 ]		
事務消耗品費支出		158,000	157,810	190		
印刷製本費支出		56,000	56,000	0		
水道光熱費支出		300,000	300,000	0		
通信運搬費支出		852,000	847,825	4,175		
業務委託費支出		( 4,380,000 )	( 4,817,472 )	( △437,472 )		
その他業務委託費支出		4,380,000	4,817,472	△437,472		
手数料支出		512,000	479,760	32,240		
貸借料支出		472,000	471,240	760		
車輛費支出		( 30,000 )	( 30,000 )	( 0 )		
車輛燃料費支出		30,000	30,000	0		
租税公課支出		1,000	400	600		
保守料支出		1,461,000	1,452,730	8,270		
事務費支出		[ 19,000 ]	[ 18,030 ]	[ 970 ]		
福利厚生費支出		19,000	18,030	970		
助成金支出		[ 8,100,000 ]	[ 7,681,000 ]	[ 419,000 ]		
助成金支出		( 8,100,000 )	( 7,681,000 )	( 419,000 )		
福祉安心電話交付金支出		8,100,000	7,681,000	419,000		
支払利息支出		[ 17,000 ]	[ 16,183 ]	[ 817 ]		
支払利息支出	17,000	16,183	817			
事業活動支出計(2)	19,647,000	19,468,002	178,998			
事業活動資金収支差額(3)=(1)-(2)	△2,846,000	△2,959,194	113,194			
施設整備等による収入	施設整備等収入計(4)	0	0	0		
	ファイナンス・リース債務の返済支出	[ 1,066,000 ]	[ 1,065,545 ]	[ 455 ]		
	ファイナンス・リース債務の返済支出	1,066,000	1,065,545	455		
	施設整備等支出計(5)	1,066,000	1,065,545	455		
	施設整備等資金収支差額(6)=(4)-(5)	△1,066,000	△1,065,545	△455		
その他の活動による収入	拠点区分間繰入金収入	[ 4,000,000 ]	[ 4,000,000 ]	[ 0 ]		
	基金運営事業繰入金収入	( 4,000,000 )	( 4,000,000 )	( 0 )		
	愛の輪基金運営事業繰入金収入	4,000,000	4,000,000	0		
	その他の活動収入計(7)	4,000,000	4,000,000	0		
	積立資産支出	[ 33,000 ]	[ 32,352 ]	[ 648 ]		
	退職給付引当資産支出	( 33,000 )	( 32,352 )	( 648 )		
職員共済退職給付引当資産支出	33,000	32,352	648			
その他の活動支出計(8)	33,000	32,352	648			
その他の活動資金収支差額(9)=(7)-(8)	3,967,000	3,967,648	△648			
予備費支出(10)	0					
当期資金収支差額合計(11)=(3)+(6)+(9)-(10)	55,000	△57,091	112,091			
前期末支払資金残高(12)	28,251,000	28,251,667	△667			
当期末支払資金残高(11)+(12)	28,306,000	28,194,576	111,424			

介護福祉支援事業サービス区分 資金収支計算書

社会福祉法人名 (社福) 青森県社会福祉協議会

0011-0001  
介護福祉支援事業

(自) 令和 4年 4月 1日 (至) 令和 5年 3月31日  
(令和 4年度)

(単位: 円)

子会計合算

勘定科目		予算(A)	決算(B)	差異(A)-(B)	備考	
事業収入	事業収入	[ 11,208,000 ]	[ 11,208,600 ]	[ △600 ]		
	参加費収入	11,208,000	11,208,600	△600		
	受取利息配当金収入	[ 1,000 ]	[ 105 ]	[ 895 ]		
	受取利息配当金収入	( 1,000 )	( 105 )	( 895 )		
	受取利息配当金収入	1,000	105	895		
事業活動収入計(1)		11,209,000	11,208,705	295		
活動による収入支	人件費支出	[ 200,000 ]	[ 196,513 ]	[ 3,487 ]		
	職員給料支出	( 200,000 )	( 196,513 )	( 3,487 )		
	職員諸手当支出	200,000	196,513	3,487		
	事業費支出	[ 5,583,000 ]	[ 5,485,457 ]	[ 97,543 ]		
	旅費交通費支出	( 244,000 )	( 243,670 )	( 330 )		
	役員旅費支出	244,000	243,670	330		
	事務消耗品費支出	115,000	91,283	23,717		
	印刷製本費支出	565,000	563,790	1,210		
	水道光熱費支出	168,000	167,400	600		
	通信運搬費支出	253,000	248,235	4,765		
	広報費支出	421,000	420,200	800		
	業務委託費支出	( 436,000 )	( 423,500 )	( 12,500 )		
	その他業務委託費支出	436,000	423,500	12,500		
	手数料支出	1,929,000	1,905,820	23,180		
	保険料支出	1,000	210	790		
	賃借料支出	937,000	920,149	16,851		
	車両費支出	( 15,000 )	( 15,000 )	( 0 )		
車両燃料費支出	15,000	15,000	0			
租税公課支出	1,000	400	600			
保守料支出	40,000	40,000	0			
諸謝金支出	458,000	445,800	12,200			
事業活動支出計(2)		5,783,000	5,681,970	101,030		
事業活動資金収支差額(3)=(1)-(2)		5,426,000	5,526,735	△100,735		
施設整備等による収入支	施設整備等収入計(4)	0	0	0		
	施設整備等支出計(5)	0	0	0		
	施設整備等資金収支差額(6)=(4)-(5)		0	0	0	
	その他の活動による収入支					
その他の活動による収入支	その他の活動収入計(7)	0	0	0		
	拠点区分間繰入金支出	[ 5,426,000 ]	[ 5,426,000 ]	[ 0 ]		
	法人運営事業繰入金支出	( 5,426,000 )	( 5,426,000 )	( 0 )		
	法人運営事業繰入金支出	5,426,000	5,426,000	0		
	その他の活動支出計(8)		5,426,000	5,426,000	0	
その他の活動資金収支差額(9)=(7)-(8)		△5,426,000	△5,426,000	0		
予備費支出(10)		0				
当期資金収支差額合計(11)=(3)+(6)+(9)-(10)		0	100,735	△100,735		
前期末支払資金残高(12)		1,663,000	1,663,569	△569		
当期末支払資金残高(11)+(12)		1,663,000	1,764,304	△101,304		

福祉施設経営指導事業サービス区分 資金収支計算書

社会福祉法人名 (社福) 青森県社会福祉協議会

0013-0001  
福祉施設経営指導事業

(自) 令和 4年 4月 1日 (至) 令和 5年 3月31日  
(令和 4年度)

(単位: 円)

子会計合算

勘定科目		予算(A)	決算(B)	差異(A)-(B)	備考
事業活動による収支	事業収入	[ 302,000 ]	[ 302,000 ]	[ 0 ]	
	参加費収入	302,000	302,000	0	
	事業活動収入計(1)	302,000	302,000	0	
	事業費支出	[ 199,000 ]	[ 196,800 ]	[ 2,200 ]	
	通信運搬費支出	12,000	11,070	930	
	手数料支出	72,000	70,730	1,270	
	諸謝金支出	115,000	115,000	0	
	事務費支出	[ 10,000 ]	[ 10,000 ]	[ 0 ]	
租税公課支出	10,000	10,000	0		
事業活動支出計(2)	209,000	206,800	2,200		
事業活動資金収支差額(3)=(1)-(2)	93,000	95,200	△2,200		
施設整備等による収支	施設整備等収入				
	施設整備等収入計(4)	0	0	0	
	施設整備等支出				
	施設整備等支出計(5)	0	0	0	
施設整備等資金収支差額(6)=(4)-(5)	0	0	0		
その他の活動による収支	その他の活動収入				
	その他の活動収入計(7)	0	0	0	
	拠点区分間繰入金支出	[ 150,000 ]	[ 150,000 ]	[ 0 ]	
	法人運営事業繰入金支出	( 150,000 )	( 150,000 )	( 0 )	
	法人運営事業繰入金支出	150,000	150,000	0	
	その他の活動支出計(8)	150,000	150,000	0	
その他の活動資金収支差額(9)=(7)-(8)	△150,000	△150,000	0		
予備費支出(10)	0				
当期資金収支差額合計(11)=(3)+(6)+(9)-(10)	△57,000	△54,800	△2,200		
前期末支払資金残高(12)	189,000	189,001	△1		
当期末支払資金残高(11)+(12)	132,000	134,201	△2,201		

災害福祉広域支援事業サービス区分 資金収支計算書

社会福祉法人名 (社福) 青森県社会福祉協議会

0013-0003

災害福祉広域支援事業

(自) 令和 4年 4月 1日 (至) 令和 5年 3月31日

(令和 4年度)

(単位:円)

子会計合算

勘定科目		予算(A)	決算(B)	差異(A)-(B)	備考
事業収入	受託金収入	[ 8,780,000 ]	[ 8,780,000 ]	[ 0 ]	
	都道府県受託金収入	( 8,780,000 )	( 8,780,000 )	( 0 )	
	その他県受託金収入	8,780,000	8,780,000	0	
	事業活動収入計(1)	8,780,000	8,780,000	0	
活動による支出	人件費支出	[ 2,447,000 ]	[ 2,373,987 ]	[ 73,013 ]	
	職員給料支出	( 2,132,000 )	( 2,062,854 )	( 69,146 )	
	職員給料支出	1,748,000	1,746,700	1,300	
	職員諸手当支出	384,000	316,154	67,846	
	法定福利費支出	315,000	311,133	3,867	
	事業費支出	[ 4,229,000 ]	[ 3,036,040 ]	[ 1,192,960 ]	
	旅費交通費支出	( 988,000 )	( 260,970 )	( 727,030 )	
	役職員旅費支出	60,000	49,440	10,560	
	委員等旅費支出	928,000	211,530	716,470	
	事務消耗品費支出	515,000	509,245	5,755	
	印刷製本費支出	22,000	21,901	99	
	通信運搬費支出	392,000	343,094	48,906	
	会議費支出	29,000	24,840	4,160	
	手数料支出	196,000	10,160	185,840	
	保険料支出	275,000	500	274,500	
	賃借料支出	285,000	284,098	902	
	諸謝金支出	487,000	445,000	42,000	
	返還金支出	( 1,040,000 )	( 1,136,232 )	( △96,232 )	
	県委託費返還金支出	1,040,000	1,136,232	△96,232	
	事務費支出	[ 2,142,000 ]	[ 3,369,973 ]	[ △1,227,973 ]	
租税公課支出	233,000	233,000	0		
返還金支出	( 1,909,000 )	( 3,136,973 )	( △1,227,973 )		
県委託費返還金支出	1,909,000	3,136,973	△1,227,973		
事業活動支出計(2)	8,818,000	8,780,000	38,000		
	事業活動資金収支差額(3)=(1)-(2)	△38,000	0	△38,000	
施設整備等による収支	施設整備等収入計(4)	0	0	0	
	施設整備等支出計(5)	0	0	0	
	施設整備等資金収支差額(6)=(4)-(5)	0	0	0	
	その他の活動収入	[ 70,000 ]	[ 31,968 ]	[ 38,032 ]	
法人運営事業繰入金収入	( 70,000 )	( 31,968 )	( 38,032 )		
法人運営事業繰入金収入	70,000	31,968	38,032		
その他の活動収入計(7)	70,000	31,968	38,032		
活動による支出	積立資産支出	[ 32,000 ]	[ 31,968 ]	[ 32 ]	
	退職給付引当資産支出	( 32,000 )	( 31,968 )	( 32 )	
	職員共済退職給付引当資産支出	32,000	31,968	32	
その他の活動支出計(8)	32,000	31,968	32		
その他の活動資金収支差額(9)=(7)-(8)	38,000	0	38,000		
予備費支出(10)	0	0	0		
当期資金収支差額合計(11)=(3)+(6)+(9)-(10)	0	0	0		
前期末支払資金残高(12)	0	0	0		
当期末支払資金残高(11)+(12)	0	0	0		

市町村社協活動支援事業サービス区分 資金収支計算書

社会福祉法人名 (社福) 青森県社会福祉協議会

0015-0001

市町村社協活動支援事業

(自) 令和 4年 4月 1日 (至) 令和 5年 3月31日

(令和 4年度)

(単位: 円)

子会計合算

勘定科目		予算(A)	決算(B)	差異(A)-(B)	備考	
事業収入	經常経費補助金収入	[ 21,170,000 ]	[ 21,170,000 ]	[ 0 ]		
	都道府県補助金収入	( 21,170,000 )	( 21,170,000 )	( 0 )		
	福祉活動指導員設置費補助金収入	21,170,000	21,170,000	0		
	受取利息配当金収入	[ 1,000 ]	[ 69 ]	[ 931 ]		
	受取利息配当金収入	( 1,000 )	( 69 )	( 931 )		
	受取利息配当金収入	1,000	69	931		
	事業活動収入計(1)	21,171,000	21,170,069	931		
	活動支出	人件費支出	[ 23,761,000 ]	[ 23,566,984 ]	[ 194,016 ]	
		職員給料支出	( 15,652,000 )	( 15,474,316 )	( 177,684 )	
		職員給料支出	13,108,000	13,104,100	3,900	
		職員諸手当支出	2,544,000	2,370,216	173,784	
		職員賞与支出	4,871,000	4,869,764	1,236	
		法定福利費支出	3,238,000	3,222,904	15,096	
		事業費支出	[ 735,000 ]	[ 703,424 ]	[ 31,576 ]	
		旅費交通費支出	( 23,000 )	( 11,685 )	( 11,315 )	
		役員旅費支出	3,000	2,225	775	
		委員等旅費支出	20,000	9,460	10,540	
		研修研究費支出	( 105,000 )	( 104,560 )	( 440 )	
		役員旅費支出	84,000	83,560	440	
		参加費支出	21,000	21,000	0	
事務消耗品費支出		20,000	20,000	0		
印刷製本費支出		281,000	279,060	1,940		
水道光熱費支出		70,000	70,000	0		
通信運搬費支出		70,000	68,507	1,493		
会議費支出		19,000	18,480	520		
手数料支出		50,000	47,200	2,800		
賃借料支出		61,000	48,432	12,568		
車輻費支出	( 5,000 )	( 5,000 )	( 0 )			
車輻燃料費支出	5,000	5,000	0			
保守料支出	15,000	15,000	0			
会議参加費支出	1,000	500	500			
諸謝金支出	15,000	15,000	0			
事務費支出	[ 76,000 ]	[ 65,978 ]	[ 10,022 ]			
福利厚生費支出	76,000	65,978	10,022			
助成金支出	[ 800,000 ]	[ 800,000 ]	[ 0 ]			
助成金支出	( 800,000 )	( 800,000 )	( 0 )			
市町村社協連絡会活動事業助成金支出	800,000	800,000	0			
事業活動支出計(2)	25,372,000	25,136,386	235,614			
事業活動資金収支差額(3)=(1)-(2)	△4,201,000	△3,966,317	△234,683			
施設整備等による収入	施設整備等収入計(4)	0	0	0		
	施設整備等支出	施設整備等支出計(5)	0	0	0	
		施設整備等資金収支差額(6)=(4)-(5)	0	0	0	
		その他の活動による収入	拠点区分間繰入金収入	[ 5,304,000 ]	[ 5,067,895 ]	[ 236,105 ]
法人運営事業繰入金収入	( 4,104,000 )		( 3,867,895 )	( 236,105 )		
法人運営事業繰入金収入	4,104,000		3,867,895	236,105		
基金運営事業繰入金収入	( 1,200,000 )		( 1,200,000 )	( 0 )		
愛の輪基金運営事業繰入金収入	1,200,000		1,200,000	0		
その他の活動収入計(7)	5,304,000		5,067,895	236,105		
その他の活動による支出	積立資産支出	[ 221,000 ]	[ 219,578 ]	[ 1,422 ]		
	退職給付引当資産支出	( 221,000 )	( 219,578 )	( 1,422 )		
	職員共済退職給付引当資産支出	221,000	219,578	1,422		
	拠点区分間繰入金支出	[ 882,000 ]	[ 882,000 ]	[ 0 ]		
	法人運営事業繰入金支出	( 882,000 )	( 882,000 )	( 0 )		
	職員退職手当金積立事業繰入金支出	882,000	882,000	0		
その他の活動支出計(8)	1,103,000	1,101,578	1,422			
その他の活動資金収支差額(9)=(7)-(8)	4,201,000	3,966,317	234,683			
予備費支出(10)	0					
当期資金収支差額合計(11)=(3)+(6)+(9)-(10)	0	0	0			
前期末支払資金残高(12)	0	0	0			
当期末支払資金残高(11)+(12)	0	0	0			

共同募金配分金事業サービス区分 資金収支計算書

社会福祉法人名 (社福) 青森県社会福祉協議会

0017-0001  
共同募金配分金事業

(自) 令和 4年 4月 1日 (至) 令和 5年 3月31日  
(令和 4年度)

(単位: 円)

子会計合算

勘定科目		予算(A)	決算(B)	差異(A)-(B)	備考	
事業収入	經常経費補助金収入	[ 2,148,000 ]	[ 2,140,000 ]	[ 8,000 ]		
	共同募金配分金収入	( 2,148,000 )	( 2,140,000 )	( 8,000 )		
	一般配分金収入	2,148,000	2,140,000	8,000		
	事業収入	[ 617,000 ]	[ 590,000 ]	[ 27,000 ]		
	参加費収入	222,000	195,000	27,000		
	広告料収入	345,000	345,000	0		
	共催費収入	( 50,000 )	( 50,000 )	( 0 )		
	県社会福祉大会共催費収入	50,000	50,000	0		
	受取利息配当金収入	[ 1,000 ]	[ 18 ]	[ 982 ]		
	受取利息配当金収入	( 1,000 )	( 18 )	( 982 )		
	受取利息配当金収入	1,000	18	982		
	事業活動収入計(1)	2,766,000	2,730,018	35,982		
	事業費支出	事業費支出	[ 3,696,000 ]	[ 3,570,485 ]	[ 125,515 ]	
		旅費交通費支出	( 182,000 )	( 169,610 )	( 12,390 )	
委員等旅費支出		182,000	169,610	12,390		
事務消耗品費支出		310,000	291,766	18,234		
印刷製本費支出		1,076,000	907,885	168,115		
水道光熱費支出		70,000	70,000	0		
通信運搬費支出		330,000	293,916	36,084		
会議費支出		11,000	9,932	1,068		
業務委託費支出		( 190,000 )	( 189,500 )	( 500 )		
その他業務委託費支出		190,000	189,500	500		
手数料支出		388,000	417,730	△29,730		
保険料支出		30,000	14,896	15,104		
賃借料支出		222,000	152,980	69,020		
保守料支出		5,000	5,000	0		
支出	諸謝金支出	820,000	770,000	50,000		
	食糧費支出	62,000	54,600	7,400		
	返還金支出	( 0 )	222,670	( △222,670 )		
	その他返還金支出	0	222,670	△222,670		
	助成金支出	[ 140,000 ]	[ 140,000 ]	[ 0 ]		
	助成金支出	( 140,000 )	( 140,000 )	( 0 )		
	その他助成金支出	140,000	140,000	0		
	事業活動支出計(2)	3,836,000	3,710,485	125,515		
	事業活動資金収支差額(3)=(1)-(2)	△1,070,000	△980,467	△89,533		
	施設整備等による収支	施設整備等収入計(4)	0	0	0	
		施設整備等支出計(5)	0	0	0	
		施設整備等資金収支差額(6)=(4)-(5)	0	0	0	
		その他の活動収入計(7)	620,000	611,087	8,913	
	その他の活動による収支	拠点区分間繰入金収入	[ 620,000 ]	[ 611,087 ]	[ 8,913 ]	
法人運営事業繰入金収入		( 14,000 )	( 6,687 )	( 7,313 )		
法人運営事業繰入金収入		14,000	6,687	7,313		
基金運営事業繰入金収入		( 606,000 )	( 604,400 )	( 1,600 )		
愛の輪基金運営事業繰入金収入	606,000	604,400	1,600			
その他の活動支出計(8)	0	0	0			
その他の活動資金収支差額(9)=(7)-(8)	620,000	611,087	8,913			
予備費支出(10)	0					
当期資金収支差額合計(11)=(3)+(6)+(9)-(10)	△450,000	△369,380	△80,620			
前期末支払資金残高(12)	609,000	609,812	△812			
当期末支払資金残高(11)+(12)	159,000	240,432	△81,432			

ボランティア活動事業サービス区分 資金収支計算書

社会福祉法人名 (社福) 青森県社会福祉協議会

0019-0001

ボランティア活動事業

(自) 令和 4年 4月 1日 (至) 令和 5年 3月31日

(令和 4年度)

(単位: 円)

子会計合算

勘定科目		予算(A)	決算(B)	差異(A)-(B)	備考
事業収入	經常経費補助金収入	[ 4,948,000 ]	[ 4,948,000 ]	[ 0 ]	
	都道府県補助金収入	( 4,948,000 )	( 4,948,000 )	( 0 )	
	ボランティア推進事業補助金収入	4,948,000	4,948,000	0	
	受託金収入	[ 3,417,000 ]	[ 3,417,000 ]	[ 0 ]	
	都道府県受託金収入	( 3,407,000 )	( 3,407,000 )	( 0 )	
	その他県受託金収入	3,407,000	3,407,000	0	
	全社協受託金収入	( 10,000 )	( 10,000 )	( 0 )	
	全社協受託金収入	10,000	10,000	0	
	事業収入	[ 32,000 ]	[ 32,700 ]	[ △700 ]	
	貸貸料収入	3,000	3,500	△500	
	手数料収入	29,000	29,200	△200	
	受取利息配当金収入	[ 1,000 ]	[ 62 ]	[ 938 ]	
	受取利息配当金収入	( 1,000 )	( 62 )	( 938 )	
	受取利息配当金収入	1,000	62	938	
事業活動収入計(1)		8,398,000	8,397,762	238	
事業支出	人件費支出	[ 4,365,000 ]	[ 4,353,262 ]	[ 11,738 ]	
	職員給料支出	( 2,877,000 )	( 2,867,049 )	( 9,951 )	
	職員給料支出	2,582,000	2,580,900	1,100	
	職員諸手当支出	295,000	286,149	8,851	
	職員賞与支出	877,000	876,179	821	
	法定福利費支出	611,000	610,034	966	
	事業費支出	[ 3,161,000 ]	[ 3,383,740 ]	[ △222,740 ]	
	旅費交通費支出	( 260,000 )	( 256,675 )	( 3,325 )	
	役職員旅費支出	90,000	89,250	750	
	委員等旅費支出	170,000	167,425	2,575	
	研修研究費支出	( 25,000 )	( 21,000 )	( 4,000 )	
	参加費支出	25,000	21,000	4,000	
	事務消耗品費支出	1,138,000	1,365,258	△227,258	
	印刷製本費支出	186,000	185,250	750	
	通信運搬費支出	215,000	214,801	199	
	会議費支出	12,000	11,284	716	
	業務委託費支出	( 308,000 )	( 308,000 )	( 0 )	
	その他業務委託費支出	308,000	308,000	0	
	手数料支出	80,000	80,230	△230	
	貸借料支出	91,000	89,242	1,758	
	車輛費支出	( 15,000 )	( 15,000 )	( 0 )	
	車輛燃料費支出	15,000	15,000	0	
	保守料支出	15,000	15,000	0	
諸謝金支出	816,000	822,000	△6,000		
事務費支出	[ 172,000 ]	[ 171,600 ]	[ 400 ]		
福利厚生費支出	19,000	18,600	400		
租税公課支出	153,000	153,000	0		
助成金支出	[ 700,000 ]	[ 700,000 ]	[ 0 ]		
助成金支出	( 700,000 )	( 700,000 )	( 0 )		
ボランティア推進事業助成金支出	700,000	700,000	0		
事業活動支出計(2)		8,398,000	8,608,602	△210,602	
事業活動資金収支差額(3)=(1)-(2)		0	△210,840	210,840	
施設整備等による収支	施設整備等収入計(4)	0	0	0	
	施設整備等支出計(5)	0	0	0	
	施設整備等資金収支差額(6)=(4)-(5)	0	0	0	
	拠点区分間繰入金収入	[ 312,000 ]	[ 312,000 ]	[ 0 ]	
その他の活動による収支	法人運営事業繰入金収入	( 12,000 )	( 12,000 )	( 0 )	
	法人運営事業繰入金収入	12,000	12,000	0	
	基金運営事業繰入金収入	( 300,000 )	( 300,000 )	( 0 )	
	愛の輪基金運営事業繰入金収入	300,000	300,000	0	
	その他の活動収入計(7)	312,000	312,000	0	
積立資産支出	積立資産支出	[ 50,000 ]	[ 49,084 ]	[ 916 ]	
	退職給付引当資産支出	( 50,000 )	( 49,084 )	( 916 )	
	職員共済退職給付引当資産支出	50,000	49,084	916	

ボランティア活動事業サービス区分 資金収支計算書

社会福祉法人名 (社福) 青森県社会福祉協議会

0019-0001  
ボランティア活動事業

(自) 令和 4年 4月 1日 (至) 令和 5年 3月31日  
(令和 4年度)

(単位: 円)

子会計合算

勘 定 科 目	予 算(A)	決 算(B)	差 異(A)-(B)	備 考
その他の活動支出計(8)	50,000	49,084	916	
その他の活動資金収支差額(9)=(7)-(8)	262,000	262,916	△916	
予備費支出(10)	0			
当期資金収支差額合計(11)=(3)+(6)+(9)-(10)	262,000	52,076	209,924	
前期末支払資金残高(12)	816,000	816,514	△514	
当期末支払資金残高(11)+(12)	1,078,000	868,590	209,410	

民生委員活動推進事業サービス区分 資金収支計算書

社会福祉法人名 (社福) 青森県社会福祉協議会

0021-0001  
民生委員活動推進事業

(自) 令和 4年 4月 1日 (至) 令和 5年 3月31日  
(令和 4年度)

(単位: 円)

子会計合算

勘定科目		予算(A)	決算(B)	差異(A)-(B)	備考	
事業収入	分担金収入	[ 1,491,000 ]	[ 1,495,800 ]	[ △4,800 ]		
	全社協分担金収入	( 1,491,000 )	( 1,495,800 )	( △4,800 )		
	民生委員互助共励事業分担金収入	1,491,000	1,495,800	△4,800		
	受託金収入	[ 1,292,000 ]	[ 1,292,000 ]	[ 0 ]		
	都道府県受託金収入	( 1,292,000 )	( 1,292,000 )	( 0 )		
	民生委員研修活動事業委託金収入	1,292,000	1,292,000	0		
	事業収入	[ 990,000 ]	[ 1,005,400 ]	[ △15,400 ]		
	参加費収入	990,000	1,005,400	△15,400		
	受取利息配当金収入	[ 1,000 ]	[ 96 ]	[ 904 ]		
	受取利息配当金収入	( 1,000 )	( 96 )	( 904 )		
	受取利息配当金収入	1,000	96	904		
	事業活動収入計(1)	3,774,000	3,793,296	△19,296		
	活動に支よる収入	人件費支出	[ 175,000 ]	[ 175,270 ]	[ △270 ]	
		職員給料支出	( 151,000 )	( 150,600 )	( 400 )	
		職員給料支出	151,000	150,600	400	
		法定福利費支出	24,000	24,670	△670	
事業費支出		[ 3,039,000 ]	[ 2,568,296 ]	[ 470,704 ]		
旅費交通費支出		( 324,000 )	( 213,219 )	( 110,781 )		
役職員旅費支出		188,000	107,174	80,826		
委員等旅費支出		136,000	106,045	29,955		
事務消耗品費支出		368,000	295,733	72,267		
印刷製本費支出		440,000	408,260	31,740		
水道光熱費支出		140,000	140,000	0		
通信運搬費支出		330,000	164,800	165,200		
手数料支出		330,000	312,370	17,630		
保険料支出		3,000	0	3,000		
賃借料支出		501,000	488,510	12,490		
車輛費支出		( 10,000 )	( 10,000 )	( 0 )		
車輛燃料費支出		10,000	10,000	0		
租税公課支出		2,000	1,400	600		
保守料支出		25,000	25,000	0		
会議参加費支出		15,000	5,000	10,000		
諸謝金支出		143,000	118,000	25,000		
食糧費支出	176,000	154,646	21,354			
雑支出	( 232,000 )	( 231,358 )	( 642 )			
雑支出	232,000	231,358	642			
事務費支出	[ 12,000 ]	[ 12,000 ]	[ 0 ]			
租税公課支出	12,000	12,000	0			
助成金支出	[ 726,000 ]	[ 726,000 ]	[ 0 ]			
助成金支出	( 726,000 )	( 726,000 )	( 0 )			
指定民児協育成費助成金支出	126,000	126,000	0			
県民児協育成費助成金支出	600,000	600,000	0			
事業活動支出計(2)	3,952,000	3,481,566	470,434			
事業活動資金収支差額(3)=(1)-(2)	△178,000	311,730	△489,730			
施設整備等による収入	施設整備等収入計(4)	0	0	0		
	施設整備等支出計(5)	0	0	0		
	施設整備等資金収支差額(6)=(4)-(5)	0	0	0		
	その他の活動収入計(7)	1,166,000	1,358,387	△192,387		
その他の活動による収入	サービス区分間繰入金収入	[ 1,166,000 ]	[ 1,358,387 ]	[ △192,387 ]		
	サービス区分間繰入金収入	( 1,166,000 )	( 1,358,387 )	( △192,387 )		
	民生委員活動推進事業繰入金収入	1,166,000	1,319,007	△153,007		
	民生委員互助事業繰入金収入	0	39,380	△39,380		
	積立資産支出	[ 3,000 ]	[ 2,992 ]	[ 8 ]		
	退職給付引当資産支出	( 3,000 )	( 2,992 )	( 8 )		
	職員共済退職給付引当資産支出	3,000	2,992	8		
	サービス区分間繰入金支出	[ 1,166,000 ]	[ 1,319,007 ]	[ △153,007 ]		
サービス区分間繰入金支出	( 1,166,000 )	( 1,319,007 )	( △153,007 )			
民生委員活動推進事業繰入金支出	1,166,000	1,319,007	△153,007			
その他の活動支出計(8)	1,169,000	1,321,999	△152,999			
その他の活動資金収支差額(9)=(7)-(8)	△3,000	36,388	△39,388			

民生委員活動推進事業サービス区分 資金収支計算書

社会福祉法人名 (社福) 青森県社会福祉協議会

0021-0001  
民生委員活動推進事業

(自) 令和 4年 4月 1日 (至) 令和 5年 3月31日  
(令和 4年度)

(単位: 円)

子会計合算

勘 定 科 目	予 算(A)	決 算(B)	差 異(A)-(B)	備 考
予備費支出(10)	0			
当期資金収支差額合計(11)=(3)+(6)+(9)-(10)	△181,000	348,118	△529,118	
前期末支払資金残高(12)	3,703,000	3,704,072	△1,072	
当期末支払資金残高(11)+(12)	3,522,000	4,052,190	△530,190	

民生委員互助事業サービス区分 資金収支計算書

社会福祉法人名 (社福) 青森県社会福祉協議会

0021-0003  
民生委員互助事業

(自) 令和 4年 4月 1日 (至) 令和 5年 3月31日  
(令和 4年度)

(単位: 円)

子会計合算

勘定科目		予算(A)	決算(B)	差異(A)-(B)	備考
事業活動による収支	事業収入	[ 4,729,000 ]	[ 5,025,000 ]	[ △296,000 ]	
	給付金収入	( 4,729,000 )	( 5,025,000 )	( △296,000 )	
	民生委員互助事業給付金収入	4,729,000	5,025,000	△296,000	
	負担金収入	[ 8,467,000 ]	[ 8,465,600 ]	[ 1,400 ]	
	負担金収入	( 8,467,000 )	( 8,465,600 )	( 1,400 )	
	民生委員互助共励事業会費収入	8,467,000	8,465,600	1,400	
	事業活動収入計(1)	13,196,000	13,490,600	△294,600	
	事業費支出	[ 4,729,000 ]	[ 4,985,620 ]	[ △256,620 ]	
	給付金支出	( 4,729,000 )	( 4,985,620 )	( △256,620 )	
	民生委員互助事業給付金支出	4,729,000	4,985,620	△256,620	
負担金支出	[ 8,467,000 ]	[ 8,465,600 ]	[ 1,400 ]		
負担金支出	( 8,467,000 )	( 8,465,600 )	( 1,400 )		
民生委員互助共励会費負担金支出	8,467,000	8,465,600	1,400		
事業活動支出計(2)	13,196,000	13,451,220	△255,220		
事業活動資金収支差額(3)=(1)-(2)	0	39,380	△39,380		
施設整備等による収支	施設整備等収入計(4)	0	0	0	
	施設整備等支出計(5)	0	0	0	
	施設整備等資金収支差額(6)=(4)-(5)	0	0	0	
	その他の活動収入	0	0	0	
その他の活動による収支	サービス区分間繰入金支出	[ 0 ]	[ 39,380 ]	[ △39,380 ]	
	サービス区分間繰入金支出	( 0 )	( 39,380 )	( △39,380 )	
	民生委員活動推進事業繰入金支出	0	39,380	△39,380	
	その他の活動支出計(8)	0	39,380	△39,380	
	その他の活動資金収支差額(9)=(7)-(8)	0	△39,380	39,380	
予備費支出(10)	0				
当期資金収支差額合計(11)=(3)+(6)+(9)-(10)	0	0	0		
前期末支払資金残高(12)	0	0	0		
当期末支払資金残高(11)+(12)	0	0	0		

福祉基金運営事業サービス区分 資金収支計算書

社会福祉法人名 (社福) 青森県社会福祉協議会

0023-0001  
福祉基金運営事業

(自) 令和 4年 4月 1日 (至) 令和 5年 3月31日  
(令和 4年度)

(単位: 円)

子会計合算

勘定科目		予算(A)	決算(B)	差異(A)-(B)	備考	
事業活動による収入	貸付事業収入	[ 412,000 ]	[ 411,824 ]	[ 176 ]		
	償還金収入	( 400,000 )	( 399,996 )	( 4 )		
	福祉基金貸付金償還金収入	400,000	399,996	4		
	貸付金利息収入	( 12,000 )	( 11,828 )	( 172 )		
	貸付金利息収入	12,000	11,828	172		
	事業収入	[ 50,000 ]	[ 50,000 ]	[ 0 ]		
	その他事業収入	50,000	50,000	0		
	受取利息配当金収入	[ 320,000 ]	[ 319,159 ]	[ 841 ]		
	受取利息配当金収入	( 320,000 )	( 319,159 )	( 841 )		
	受取利息配当金収入	320,000	319,159	841		
	事業活動収入計(1)	782,000	780,983	1,017		
	事業活動による支出	事業費支出	[ 164,000 ]	[ 47,749 ]	[ 116,251 ]	
		旅費交通費支出	( 101,000 )	( 24,175 )	( 76,825 )	
		役員旅費支出	5,000	0	5,000	
		委員等旅費支出	96,000	24,175	71,825	
事務消耗品費支出		5,000	0	5,000		
通信運搬費支出		21,000	3,970	17,030		
会議費支出		10,000	9,579	421		
手数料支出		10,000	6,840	3,160		
貸借料支出		17,000	3,185	13,815		
貸付事業支出		[ 6,000,000 ]	[ 0 ]	[ 6,000,000 ]		
貸付金支出		( 6,000,000 )	( 0 )	( 6,000,000 )		
福祉基金貸付金支出		6,000,000	0	6,000,000		
助成金支出	[ 250,000 ]	[ 200,000 ]	[ 50,000 ]			
助成金支出	( 250,000 )	( 200,000 )	( 50,000 )			
福利厚生資金助成金支出	250,000	200,000	50,000			
事業活動支出計(2)	6,414,000	247,749	6,166,251			
事業活動資金収支差額(3)=(1)-(2)	△5,632,000	533,234	△6,165,234			
施設整備等による収入	施設整備等収入計(4)	0	0	0		
	施設整備等による支出	施設整備等支出計(5)	0	0	0	
		施設整備等資金収支差額(6)=(4)-(5)	0	0	0	
その他の活動による収入	基金積立資産取崩収入	[ 6,000,000 ]	[ 0 ]	[ 6,000,000 ]		
	福祉基金積立資産取崩収入	6,000,000	0	6,000,000		
その他の活動による支出	その他の活動収入計(7)	6,000,000	0	6,000,000		
	基金積立資産支出	[ 400,000 ]	[ 399,996 ]	[ 4 ]		
	福祉基金積立資産支出	400,000	399,996	4		
	その他の活動支出計(8)	400,000	399,996	4		
	その他の活動資金収支差額(9)=(7)-(8)	5,600,000	△399,996	5,999,996		
予備費支出(10)	0					
当期資金収支差額合計(11)=(3)+(6)+(9)-(10)	△32,000	133,238	△165,238			
前期末支払資金残高(12)	4,661,000	4,661,463	△463			
当期末支払資金残高(11)+(12)	4,629,000	4,794,701	△165,701			

愛の輪基金運営事業サービス区分 資金収支計算書

社会福祉法人名 (社福) 青森県社会福祉協議会

0023-0003

愛の輪基金運営事業

(自) 令和 4年 4月 1日 (至) 令和 5年 3月31日

(令和 4年度)

(単位:円)

子会計合算

勘 定 科 目		予 算(A)	決 算(B)	差 異(A)-(B)	備 考
事業活動による収支	寄附金収入	[ 11,000,000 ]	[ 11,184,326 ]	[ △184,326 ]	
	経常経費寄附金収入	( 11,000,000 )	( 11,184,326 )	( △184,326 )	
	一般寄附金収入	11,000,000	11,184,326	△184,326	
	受取利息配当金収入	[ 11,637,000 ]	[ 13,558,109 ]	[ △1,921,109 ]	
	受取利息配当金収入	( 11,637,000 )	( 13,558,109 )	( △1,921,109 )	
	受取利息配当金収入	11,637,000	13,558,109	△1,921,109	
	事業活動収入計(1)	22,637,000	24,742,435	△2,105,435	
支 出	事業活動支出計(2)	0	0	0	
	事業活動資金収支差額(3)=(1)-(2)	22,637,000	24,742,435	△2,105,435	
	施設整備等収入				
施設整備等による収支	施設整備等収入計(4)	0	0	0	
	施設整備等支出				
	施設整備等支出計(5)	0	0	0	
その他の収入	投資有価証券売却収入	[ 206,840,000 ]	[ 206,840,000 ]	[ 0 ]	
	投資有価証券売却収入	206,840,000	206,840,000	0	
	その他の活動収入計(7)	206,840,000	206,840,000	0	
活動による支出	投資有価証券取得支出	[ 200,000,000 ]	[ 200,000,000 ]	[ 0 ]	
	投資有価証券取得支出	200,000,000	200,000,000	0	
	拠点区分間繰入金支出	[ 10,149,000 ]	[ 9,942,111 ]	[ 206,889 ]	
	法人運営事業繰入金支出	( 800,000 )	( 800,000 )	( 0 )	
	法人運営事業繰入金支出	800,000	800,000	0	
	企画広報事業繰入金支出	( 3,243,000 )	( 3,037,711 )	( 205,289 )	
	総合企画事業繰入金支出	2,000,000	2,000,000	0	
	福祉情報提供事業繰入金支出	700,000	700,000	0	
	大会集会等開催事業繰入金支出	543,000	337,711	205,289	
	住民参加支援事業繰入金支出	( 4,000,000 )	( 4,000,000 )	( 0 )	
	福祉ネットワークづくり事業繰入金支出	4,000,000	4,000,000	0	
	市町村社協総合支援事業繰入金支出	( 1,200,000 )	( 1,200,000 )	( 0 )	
	市町村社協活動支援事業繰入金支出	1,200,000	1,200,000	0	
	共同募金配分金事業繰入金支出	( 606,000 )	( 604,400 )	( 1,600 )	
	共同募金配分金事業繰入金支出	606,000	604,400	1,600	
ボランティア活動事業繰入金支出	( 300,000 )	( 300,000 )	( 0 )		
ボランティア活動事業繰入金支出	300,000	300,000	0		
その他の活動支出計(8)	210,149,000	209,942,111	206,889		
その他の活動資金収支差額(9)=(7)-(8)	△3,309,000	△3,102,111	△206,889		
予備費支出(10)	0				
当期資金収支差額合計(11)=(3)+(6)+(9)-(10)	19,328,000	21,640,324	△2,312,324		
前期末支払資金残高(12)	16,850,000	16,850,250	△250		
当期末支払資金残高(11)+(12)	36,178,000	38,490,574	△2,312,574		

福利厚生事業サービス区分 資金収支計算書

社会福祉法人名 (社福) 青森県社会福祉協議会

0025-0001  
福利厚生事業

(自) 令和 4年 4月 1日 (至) 令和 5年 3月31日  
(令和 4年度)

(単位: 円)

子会計算

勘定科目		予 算(A)	決 算(B)	差 異(A)-(B)	備 考	
事業活動収入	經常経費補助金収入	[ 6,494,000 ]	[ 6,422,000 ]	[ 72,000 ]		
	福利厚生センター補助金収入	( 6,494,000 )	( 6,422,000 )	( 72,000 )		
	会員交流事業補助金収入	6,494,000	6,422,000	72,000		
	受託金収入	[ 2,190,000 ]	[ 2,175,000 ]	[ 15,000 ]		
	福利厚生センター受託金収入	( 2,190,000 )	( 2,175,000 )	( 15,000 )		
	福利厚生センター受託金収入	2,190,000	2,175,000	15,000		
	事業収入	[ 1,931,000 ]	[ 1,931,000 ]	[ 0 ]		
	参加費収入	1,931,000	1,931,000	0		
	受取利息配当金収入	[ 1,000 ]	[ 79 ]	[ 921 ]		
	受取利息配当金収入	( 1,000 )	( 79 )	( 921 )		
	受取利息配当金収入	1,000	79	921		
	事業活動収入計(1)	10,616,000	10,528,079	87,921		
	事業活動支出	事業費支出	[ 948,000 ]	[ 683,586 ]	[ 264,414 ]	
		旅費交通費支出	( 124,000 )	( 18,065 )	( 105,935 )	
		役員旅費支出	105,000	0	105,000	
委員等旅費支出		19,000	18,065	935		
事務消耗品費支出		125,000	118,826	6,174		
印刷製本費支出		71,000	71,000	0		
水道光熱費支出		100,000	100,000	0		
通信運搬費支出		258,000	241,933	16,067		
会議費支出		62,000	34,852	27,148		
業務委託費支出		( 37,000 )	( 0 )	( 37,000 )		
その他業務委託費支出		37,000	0	37,000		
手数料支出		30,000	6,090	23,910		
賃借料支出		116,000	67,820	48,180		
車輛費支出		( 5,000 )	( 5,000 )	( 0 )		
車輛燃料費支出		5,000	5,000	0		
保守料支出		20,000	20,000	0		
事務費支出		[ 120,000 ]	[ 120,000 ]	[ 0 ]		
租税公課支出		120,000	120,000	0		
助成金支出	助成金支出	[ 6,439,000 ]	[ 6,321,791 ]	[ 117,209 ]		
	助成金支出	( 6,439,000 )	( 6,321,791 )	( 117,209 )		
	会員交流事業助成金支出	6,439,000	6,321,791	117,209		
	負担金支出	[ 1,870,000 ]	[ 1,870,000 ]	[ 0 ]		
	負担金支出	( 1,870,000 )	( 1,870,000 )	( 0 )		
	会員交流事業参加費支出	1,870,000	1,870,000	0		
事業活動支出計(2)	9,377,000	8,995,377	381,623			
事業活動資金収支差額(3)=(1)-(2)	1,239,000	1,532,702	△293,702			
施設整備等による収支	施設整備等収入計(4)	0	0	0		
	施設整備等支出計(5)	0	0	0		
	施設整備等資金収支差額(6)=(4)-(5)	0	0	0		
	その他の活動収入計(7)	0	0	0		
その他の活動による収支	拠点区分間繰入金支出	[ 1,500,000 ]	[ 1,500,000 ]	[ 0 ]		
	法人運営事業繰入金支出	( 1,500,000 )	( 1,500,000 )	( 0 )		
	法人運営事業繰入金支出	1,500,000	1,500,000	0		
	その他の活動支出計(8)	1,500,000	1,500,000	0		
	その他の活動資金収支差額(9)=(7)-(8)	△1,500,000	△1,500,000	0		
予備費支出(10)	0					
当期資金収支差額合計(11)=(3)+(6)+(9)-(10)	△261,000	32,702	△293,702			
前期末支払資金残高(12)	3,124,000	3,124,586	△586			
当期末支払資金残高(11)+(12)	2,863,000	3,157,288	△294,288			

福祉人材センター事業サービス区分 資金収支計算書

社会福祉法人名 (社福) 青森県社会福祉協議会

0027-0001

(自) 令和 4年 4月 1日 (至) 令和 5年 3月31日

福祉人材センター事業

(令和 4年度)

(単位: 円)

子会計合算

勘定科目		予 算(A)	決 算(B)	差 異(A)-(B)	備 考
事業	収入				
	受託金収入	[ 33,486,000 ]	[ 33,486,000 ]	[ 0 ]	
	都道府県受託金収入	( 33,486,000 )	( 33,486,000 )	( 0 )	
	福祉人材センター事業受託金収入	33,486,000	33,486,000	0	
	受取利息配当金収入	[ 10,000 ]	[ 418 ]	[ 9,582 ]	
	受取利息配当金収入	( 10,000 )	( 418 )	( 9,582 )	
	受取利息配当金収入	10,000	418	9,582	
	事業活動収入計(1)	33,496,000	33,486,418	9,582	
	支出				
	人件費支出	[ 16,935,000 ]	[ 16,895,655 ]	[ 39,345 ]	
	職員給料支出	( 11,545,000 )	( 11,508,732 )	( 36,268 )	
	職員給料支出	10,092,000	10,089,160	2,840	
	職員諸手当支出	1,453,000	1,419,572	33,428	
	職員賞与支出	3,048,000	3,047,047	953	
	法定福利費支出	2,342,000	2,339,876	2,124	
	事業費支出	[ 15,624,000 ]	[ 15,626,794 ]	[ △2,794 ]	
	旅費交通費支出	( 24,000 )	( 23,175 )	( 825 )	
	役員旅費支出	6,000	5,500	500	
	委員等旅費支出	18,000	17,675	325	
	研修研究費支出	( 138,000 )	( 136,930 )	( 1,070 )	
役員旅費支出	83,000	82,430	570		
参加費支出	55,000	54,500	500		
事務消耗品費支出	391,000	390,830	170		
印刷製本費支出	1,234,000	1,188,270	45,730		
水道光熱費支出	300,000	300,000	0		
通信運搬費支出	566,000	561,972	4,028		
会議費支出	2,000	1,101	899		
広報費支出	1,074,000	1,073,200	800		
業務委託費支出	( 10,400,000 )	( 10,400,000 )	( 0 )		
福祉人材バンク委託費支出	10,400,000	10,400,000	0		
手数料支出	452,000	438,230	13,770		
賃借料支出	860,000	851,936	8,064		
車輛費支出	( 80,000 )	( 80,000 )	( 0 )		
車輛燃料費支出	80,000	80,000	0		
租税公課支出	1,000	200	800		
保守料支出	65,000	65,000	0		
会議参加費支出	5,000	5,000	0		
諸謝金支出	32,000	31,750	250		
返還金支出	( 0 )	( 79,200 )	( △79,200 )		
県委託費返還金支出	0	79,200	△79,200		
事務費支出	[ 58,000 ]	[ 55,469 ]	[ 2,531 ]		
福利厚生費支出	58,000	55,469	2,531		
分担金支出	[ 369,000 ]	[ 369,000 ]	[ 0 ]		
分担金支出	( 369,000 )	( 369,000 )	( 0 )		
その他分担金支出	369,000	369,000	0		
事業活動支出計(2)	32,986,000	32,946,918	39,082		
事業活動資金収支差額(3)=(1)-(2)	510,000	539,500	△29,500		
施設整備等による収支	収入				
	施設整備等収入計(4)	0	0	0	
	支出				
	施設整備等支出計(5)	0	0	0	
施設整備等資金収支差額(6)=(4)-(5)	0	0	0		
その他の活動による収支	収入				
	拠点区分間繰入金収入	[ 30,000 ]	[ 0 ]	[ 30,000 ]	
	法人運営事業繰入金収入	( 30,000 )	( 0 )	( 30,000 )	
	法人運営事業繰入金収入	30,000	0	30,000	
	その他の活動収入計(7)	30,000	0	30,000	
	支出				
	積立資産支出	[ 161,000 ]	[ 160,500 ]	[ 500 ]	
	退職給付引当資産支出	( 161,000 )	( 160,500 )	( 500 )	
職員共済退職給付引当資産支出	161,000	160,500	500		
拠点区分間繰入金支出	[ 379,000 ]	[ 379,000 ]	[ 0 ]		
法人運営事業繰入金支出	( 379,000 )	( 379,000 )	( 0 )		
職員退職手当金積立事業繰入金支出	379,000	379,000	0		
その他の活動支出計(8)	540,000	539,500	500		

福祉人材センター事業サービス区分 資金収支計算書

社会福祉法人名 (社福) 青森県社会福祉協議会

0027-0001  
福祉人材センター事業

(自) 令和 4年 4月 1日 (至) 令和 5年 3月31日  
(令和 4年度)

(単位: 円)

子会計合算

勘 定 科 目	予 算(A)	決 算(B)	差 異(A)-(B)	備 考
その他の活動資金収支差額(9)=(7)-(8)	△510,000	△539,500	29,500	
予備費支出(10)	0			
当期資金収支差額合計(11)=(3)+(6)+(9)-(10)	0	0	0	
前期末支払資金残高(12)	0	0	0	
当期末支払資金残高(11)+(12)	0	0	0	

福祉・介護人材マッチング機能強化事業サービス区分 資金収支計算書

社会福祉法人名 (社福) 青森県社会福祉協議会

0027-0005

(自) 令和 4年 4月 1日 (至) 令和 5年 3月31日

福祉・介護人材マッチング機能強化事業

(令和 4年度)

(単位: 円)

子会計合算

勘定科目		予算(A)	決算(B)	差異(A)-(B)	備考	
事業活動による収入	収入					
	受託金収入	[ 9,530,000 ]	[ 9,530,000 ]	[ 0 ]		
	都道府県受託金収入	( 9,530,000 )	( 9,530,000 )	( 0 )		
	福祉・介護人材マッチング機能強化事業受託金収入	9,530,000	9,530,000	0		
	事業活動収入計(1)	9,530,000	9,530,000	0		
	支出	人件費支出	[ 5,191,000 ]	[ 5,143,786 ]	[ 47,214 ]	
		職員給料支出	( 3,863,000 )	( 3,818,182 )	( 44,818 )	
		職員給料支出	3,687,000	3,686,400	600	
		職員諸手当支出	176,000	131,782	44,218	
		職員賞与支出	615,000	614,400	600	
		法定福利費支出	713,000	711,204	1,796	
		事業費支出	[ 3,754,000 ]	[ 3,757,657 ]	[ △3,657 ]	
		研修研究費支出	( 198,000 )	( 88,385 )	( 109,615 )	
		役員旅費支出	158,000	82,385	75,615	
		参加費支出	40,000	6,000	34,000	
		事務消耗品費支出	488,000	446,277	41,723	
		印刷製本費支出	252,000	220,450	31,550	
		通信運搬費支出	399,000	350,114	48,886	
		広報費支出	851,000	738,832	112,168	
		手数料支出	361,000	147,850	213,150	
賃借料支出		310,000	118,486	191,514		
車輛費支出		( 180,000 )	( 122,244 )	( 57,756 )		
車輛燃料費支出		180,000	122,244	57,756		
保守料支出		35,000	35,000	0		
諸謝金支出	680,000	644,000	36,000			
返還金支出	( 0 )	( 846,019 )	( △846,019 )			
県委託費返還金支出	0	846,019	△846,019			
事務費支出	[ 556,000 ]	[ 554,869 ]	[ 1,131 ]			
福利厚生費支出	38,000	36,869	1,131			
租税公課支出	518,000	518,000	0			
事業活動支出計(2)	9,501,000	9,456,312	44,688			
事業活動資金収支差額(3)=(1)-(2)	29,000	73,688	△44,688			
施設整備等による収入	収入					
	施設整備等収入計(4)	0	0	0		
	支出	施設整備等支出計(5)	0	0	0	
		施設整備等資金収支差額(6)=(4)-(5)	0	0	0	
その他の活動による収入	収入					
	拠点区分間繰入金収入	[ 45,000 ]	[ 0 ]	[ 45,000 ]		
	法人運営事業繰入金収入	( 45,000 )	( 0 )	( 45,000 )		
	法人運営事業繰入金収入	45,000	0	45,000		
	その他の活動収入計(7)	45,000	0	45,000		
	支出	積立資産支出	[ 74,000 ]	[ 73,688 ]	[ 312 ]	
		退職給付引当資産支出	( 74,000 )	( 73,688 )	( 312 )	
		職員共済退職給付引当資産支出	74,000	73,688	312	
その他の活動支出計(8)	74,000	73,688	312			
その他の活動資金収支差額(9)=(7)-(8)	△29,000	△73,688	44,688			
予備費支出(10)	0					
当期資金収支差額合計(11)=(3)+(6)+(9)-(10)	0	0	0			
前期末支払資金残高(12)	0	0	0			
当期末支払資金残高(11)+(12)	0	0	0			

福祉・介護人材確保対策事業サービス区分 資金収支計算書

社会福祉法人名 (社福) 青森県社会福祉協議会

0027-0015

(自) 令和 4年 4月 1日 (至) 令和 5年 3月31日

福祉・介護人材確保対策事業

(令和 4年度)

(単位: 円)

子会計合算

勘定科目		予算(A)	決算(B)	差異(A)-(B)	備考
事業収入	受託金収入	[ 14,493,000 ]	[ 14,493,000 ]	[ 0 ]	
	都道府県受託金収入	( 14,493,000 )	( 14,493,000 )	( 0 )	
	潜在的有資格者等再就業促進事業受託金収入	1,747,000	1,747,000	0	
	福祉・介護人材キャリアパス支援事業受託金収入	1,471,000	1,471,000	0	
	福祉・介護人材確保対策事業受託金収入	1,852,000	1,852,000	0	
	福祉・介護人材参入促進事業受託金収入	4,084,000	4,084,000	0	
	福祉・介護人材定着促進事業受託金収入	5,339,000	5,339,000	0	
	事業収入	[ 2,018,000 ]	[ 1,930,000 ]	[ 88,000 ]	
	参加費収入	2,018,000	1,930,000	88,000	
	事業活動収入計(1)	16,511,000	16,423,000	88,000	
活動による収入	人件費支出	[ 3,155,000 ]	[ 3,124,858 ]	[ 30,142 ]	
	職員給料支出	( 2,275,000 )	( 2,252,683 )	( 22,317 )	
	職員給料支出	2,087,000	2,084,900	2,100	
	職員諸手当支出	188,000	167,783	20,217	
	職員賞与支出	452,000	450,300	1,700	
	法定福利費支出	428,000	421,875	6,125	
	事業費支出	[ 12,967,000 ]	[ 12,915,801 ]	[ 51,199 ]	
	旅費交通費支出	( 173,000 )	( 32,515 )	( 140,485 )	
	役員旅費支出	125,000	14,390	110,610	
	委員等旅費支出	48,000	18,125	29,875	
	事務消耗品費支出	1,924,000	1,059,845	864,155	
	印刷製本費支出	1,819,000	1,568,823	250,177	
	通信運搬費支出	1,427,000	899,177	527,823	
	会議費支出	7,000	0	7,000	
	広報費支出	990,000	989,622	378	
	手数料支出	1,272,000	815,706	456,294	
	保険料支出	44,000	26,600	17,400	
	賃借料支出	378,000	306,134	71,866	
	車輛費支出	( 150,000 )	( 150,000 )	( 0 )	
	車輛燃料費支出	150,000	150,000	0	
	保守料支出	126,000	126,000	0	
	諸謝金支出	4,657,000	3,175,020	1,481,980	
	返還金支出	( 0 )	( 3,766,359 )	( 3,766,359 )	
県委託費返還金支出	0	3,766,359	3,766,359		
事務費支出	[ 346,000 ]	[ 340,919 ]	[ 5,081 ]		
福利厚生費支出	20,000	14,919	5,081		
租税公課支出	326,000	326,000	0		
事業活動支出計(2)	16,468,000	16,381,578	86,422		
事業活動資金収支差額(3)=(1)-(2)	43,000	41,422	1,578		
施設整備等による収入	施設整備等収入計(4)	0	0	0	
	施設整備等支出計(5)	0	0	0	
	施設整備等資金収支差額(6)=(4)-(5)	0	0	0	
	その他の活動による収入	0	0	0	
その他の活動による収入	積立資産支出	[ 43,000 ]	[ 41,422 ]	[ 1,578 ]	
	退職給付引当資産支出	( 43,000 )	( 41,422 )	( 1,578 )	
	職員共済退職給付引当資産支出	43,000	41,422	1,578	
	その他の活動支出計(8)	43,000	41,422	1,578	
	その他の活動資金収支差額(9)=(7)-(8)	△43,000	△41,422	△1,578	
予備費支出(10)	0	0	0		
当期資金収支差額合計(11)=(3)+(6)+(9)-(10)	0	0	0		
前期末支払資金残高(12)	0	0	0		

福祉・介護人材確保対策事業サービス区分 資金収支計算書

社会福祉法人名 (社福) 青森県社会福祉協議会

0027-0015

福祉・介護人材確保対策事業

(自) 令和 4年 4月 1日 (至) 令和 5年 3月31日

(令和 4年度)

(単位: 円)

子会計合算

勘 定 科 目	予 算(A)	決 算(B)	差 異(A)-(B)	備 考
当期末支払資金残高(11)+(12)	0	0	0	

三ツ星保育支援センター運営事業サービス区分 資金収支計算書

社会福祉法人名 (社福) 青森県社会福祉協議会

0027-0017

(自) 令和 4年 4月 1日 (至) 令和 5年 3月31日

三ツ星保育支援センター運営事業

(令和 4年度)

(単位:円)

子会計算

勘定科目		予算(A)	決算(B)	差異(A)-(B)	備考
事業収入	受託金収入	[ 18,178,000 ]	[ 18,178,600 ]	[ △600 ]	
	都道府県受託金収入 三ツ星保育支援センター運営事業受託金収入	( 18,178,000 ) 18,178,000	( 18,178,600 ) 18,178,600	( △600 ) △600	
	事業活動収入計(1)	18,178,000	18,178,600	△600	
活動支出	人件費支出	[ 10,031,000 ]	[ 10,015,669 ]	[ 15,331 ]	
	職員給料支出 職員給料支出 職員諸手当支出 職員賞与支出 法定福利費支出 事業費支出	( 6,733,000 ) 5,964,000 769,000 1,931,000 1,367,000 [ 6,549,000 ]	( 6,719,641 ) 5,963,800 755,841 1,930,009 1,366,019 [ 6,568,167 ]	( 13,359 ) 200 13,159 991 981 [ △19,167 ]	
その他の活動収入	旅費交通費支出 役員旅費支出 委員等旅費支出 研修研究費支出 参加費支出 事務消耗品費支出 印刷製本費支出 水道光熱費支出 通信運搬費支出 会議費支出 広報費支出 手数料支出 保険料支出 賃借料支出 車輦費支出 車輦燃料費支出 保守料支出 諸謝金支出 返還金支出 県委託費返還金支出 事務費支出 福利厚生費支出 租税公課支出	( 120,000 ) 30,000 90,000 ( 14,000 ) 14,000 609,000 1,058,000 250,000 828,000 6,000 905,000 1,348,000 1,000 392,000 ( 100,000 ) 100,000 70,000 848,000 ( 0 ) 0 [ 1,094,000 ] 47,000 1,047,000	( 118,915 ) 29,400 89,515 ( 14,000 ) 14,000 592,471 1,047,450 250,000 801,462 5,446 904,200 1,340,930 728 390,501 ( 100,000 ) 100,000 70,000 823,680 ( 108,384 ) 108,384 [ 1,091,568 ] 44,568 1,047,000	( 1,085 ) 600 485 ( 0 ) 0 16,529 10,550 0 26,538 554 800 7,070 272 1,499 ( 0 ) 0 0 24,320 ( △108,384 ) △108,384 2,432 2,432 0	
	事業活動支出計(2)	17,674,000	17,675,404	△1,404	
	事業活動資金収支差額(3)=(1)-(2)	504,000	503,196	804	
施設整備等による収入	施設整備等収入計(4)	0	0	0	
	施設整備等支出計(5)	0	0	0	
	施設整備等資金収支差額(6)=(4)-(5)	0	0	0	
その他の活動収入	拠点区分間繰入金収入 法人運営事業繰入金収入 法人運営事業繰入金収入	[ 14,000 ] ( 14,000 ) 14,000	[ 14,000 ] ( 14,000 ) 14,000	[ 0 ] ( 0 ) 0	
	その他の活動収入計(7)	14,000	14,000	0	
その他の活動支出	積立資産支出 退職給付引当資産支出 職員共済退職給付引当資産支出	[ 95,000 ] ( 95,000 ) 95,000	[ 94,196 ] ( 94,196 ) 94,196	[ 804 ] ( 804 ) 804	
	拠点区分間繰入金支出 法人運営事業繰入金支出 職員退職手当金積立事業繰入金支出	[ 423,000 ] ( 423,000 ) 423,000	[ 423,000 ] ( 423,000 ) 423,000	[ 0 ] ( 0 ) 0	
	その他の活動支出計(8)	518,000	517,196	804	
	その他の活動資金収支差額(9)=(7)-(8)	△504,000	△503,196	△804	
	予備費支出(10)	0			
	当期資金収支差額合計(11)=(3)+(6)+(9)-(10)	0	0	0	
	前期末支払資金残高(12)	0	0	0	
	当期末支払資金残高(11)+(12)	0	0	0	

介護職員初任者研修受講費補助事業サービス区分 資金収支計算書

社会福祉法人名 (社福) 青森県社会福祉協議会

0027-0019

(自) 令和 4年 4月 1日 (至) 令和 5年 3月31日

介護職員初任者研修受講費補助事業

(令和 4年度)

(単位: 円)

子会計合算

勘定科目		予算(A)	決算(B)	差異(A)-(B)	備考	
事業活動による収入	経常経費補助金収入	[ 10,392,000 ]	[ 10,392,000 ]	[ 0 ]		
	都道府県補助金収入	( 10,392,000 )	( 10,392,000 )	( 0 )		
	介護職員初任者研修受講費補助事業補助金収入	10,392,000	10,392,000	0		
	事業活動収入計(1)	10,392,000	10,392,000	0		
	事業活動による支出	人件費支出	[ 437,000 ]	[ 432,688 ]	[ 4,312 ]	
		職員給料支出	( 382,000 )	( 379,694 )	( 2,306 )	
		職員給料支出	310,000	309,200	800	
		職員諸手当支出	72,000	70,494	1,506	
		法定福利費支出	55,000	52,994	2,006	
		事業費支出	[ 358,000 ]	[ 2,985,241 ]	[ △2,627,241 ]	
		旅費交通費支出	( 13,000 )	( 0 )	( 13,000 )	
		役職員旅費支出	13,000	0	13,000	
		事務消耗品費支出	70,000	69,497	503	
		印刷製本費支出	101,000	82,000	19,000	
通信運搬費支出		55,000	45,724	9,276		
広報費支出		30,000	0	30,000		
手数料支出		89,000	42,020	46,980		
返還金支出		( 0 )	( 2,746,000 )	( △2,746,000 )		
県補助金返還金支出	0	2,746,000	△2,746,000			
助成金支出	[ 9,600,000 ]	[ 6,968,066 ]	[ 2,631,934 ]			
助成金支出	( 9,600,000 )	( 6,968,066 )	( 2,631,934 )			
介護員養成研修受講費補助助成金支出	9,600,000	6,968,066	2,631,934			
事業活動支出計(2)	10,395,000	10,385,995	9,005			
事業活動資金収支差額(3)=(1)-(2)	△3,000	6,005	△9,005			
施設整備等による収入	施設整備等収入計(4)	0	0	0		
	施設整備等支出計(5)	0	0	0		
	施設整備等資金収支差額(6)=(4)-(5)	0	0	0		
その他の活動による収入	拠点区分間繰入金収入	[ 10,000 ]	[ 159 ]	[ 9,841 ]		
	法人運営事業繰入金収入	( 10,000 )	( 159 )	( 9,841 )		
	法人運営事業繰入金収入	10,000	159	9,841		
	その他の活動収入計(7)	10,000	159	9,841		
	積立資産支出	[ 7,000 ]	[ 6,164 ]	[ 836 ]		
	退職給付引当資産支出	( 7,000 )	( 6,164 )	( 836 )		
職員共済退職給付引当資産支出	7,000	6,164	836			
その他の活動支出計(8)	7,000	6,164	836			
その他の活動資金収支差額(9)=(7)-(8)	3,000	△6,005	9,005			
予備費支出(10)	0					
当期資金収支差額合計(11)=(3)+(6)+(9)-(10)	0	0	0			
前期末支払資金残高(12)	0	0	0			
当期末支払資金残高(11)+(12)	0	0	0			

介護職員育児支援事業費補助事業サービス区分 資金収支計算書

社会福祉法人名 (社福) 青森県社会福祉協議会

0027-0021

介護職員育児支援事業費補助事業

(自) 令和 4年 4月 1日 (至) 令和 5年 3月31日

(令和 4年度)

(単位: 円)

子会計合算

勘定科目		予算(A)	決算(B)	差異(A)-(B)	備考	
事業活動による収入	受託金収入	[ 676,000 ]	[ 676,000 ]	[ 0 ]		
	都道府県受託金収入	( 676,000 )	( 676,000 )	( 0 )		
	介護職員育児支援事業費補助事業受託金収入	676,000	676,000	0		
	事業活動収入計(1)	676,000	676,000	0		
	事業活動による支出	事業費支出	[ 263,000 ]	[ 597,500 ]	[ △334,500 ]	
		事務消耗品費支出	142,000	70,349	71,651	
		印刷製本費支出	88,000	9,240	78,760	
		通信運搬費支出	26,000	4,032	21,968	
		手数料支出	7,000	330	6,670	
		返還金支出	( 0 )	( 513,549 )	( △513,549 )	
		県委託費返還金支出	0	513,549	△513,549	
		事務費支出	[ 38,000 ]	[ 38,000 ]	[ 0 ]	
租税公課支出		38,000	38,000	0		
助成金支出		[ 375,000 ]	[ 40,500 ]	[ 334,500 ]		
助成金支出		( 375,000 )	( 40,500 )	( 334,500 )		
その他助成金支出		375,000	40,500	334,500		
事業活動支出計(2)	676,000	676,000	0			
事業活動資金収支差額(3)=(1)-(2)	0	0	0			
施設整備等による収入	施設整備等収入計(4)	0	0	0		
	施設整備等による支出	施設整備等支出計(5)	0	0	0	
		施設整備等資金収支差額(6)=(4)-(5)	0	0	0	
		その他の活動による収入	その他の活動収入計(7)	0	0	0
その他の活動による支出	その他の活動支出計(8)		0	0	0	
	その他の活動資金収支差額(9)=(7)-(8)		0	0	0	
	予備費支出(10)		0			
当期資金収支差額合計(11)=(3)+(6)+(9)-(10)	0	0	0			
前期末支払資金残高(12)	0	0	0			
当期末支払資金残高(11)+(12)	0	0	0			

放課後児童支援員研修事業サービス区分 資金収支計算書

社会福祉法人名 (社福) 青森県社会福祉協議会

0027-0023

放課後児童支援員研修事業

(自) 令和 4年 4月 1日 (至) 令和 5年 3月31日

(令和 4年度)

(単位: 円)

子会計合算

勘定科目		予算(A)	決算(B)	差異(A)-(B)	備考	
事業収入	受託金収入	[ 2,641,000 ]	[ 2,641,100 ]	[ △100 ]		
	都道府県受託金収入	( 2,641,000 )	( 2,641,100 )	( △100 )		
	放課後児童支援員認定資格研修事業受託金収入	1,111,000	1,111,000	0		
	放課後児童支援員資質向上研修事業受託金収入	1,530,000	1,530,100	△100		
	事業活動収入計(1)	2,641,000	2,641,100	△100		
	活動による収入支	人件費支出	[ 1,233,000 ]	[ 1,212,173 ]	[ 20,827 ]	
		職員給料支出	( 907,000 )	( 888,309 )	( 18,691 )	
		職員給料支出	856,000	854,852	1,148	
		職員諸手当支出	51,000	33,457	17,543	
		職員賞与支出	155,000	154,600	400	
法定福利費支出		171,000	169,264	1,736		
事業費支出		[ 1,244,000 ]	[ 1,270,777 ]	[ △26,777 ]		
旅費交通費支出		( 32,000 )	( 31,595 )	( 405 )		
委員等旅費支出		32,000	31,595	405		
事務消耗品費支出		244,000	181,213	62,787		
印刷製本費支出		52,000	52,000	0		
水道光熱費支出		120,000	120,000	0		
通信運搬費支出		76,000	68,776	7,224		
会議費支出		12,000	5,700	6,300		
手数料支出		43,000	37,660	5,340		
貸借料支出		405,000	404,180	820		
車輻費支出		( 15,000 )	( 15,000 )	( 0 )		
車輻燃料費支出		15,000	15,000	0		
保守料支出		32,000	32,000	0		
諸謝金支出		213,000	212,250	750		
返還金支出	( 0 )	( 110,403 )	( △110,403 )			
県委託費返還金支出	0	110,403	△110,403			
事務費支出	[ 144,000 ]	[ 142,930 ]	[ 1,070 ]			
福利厚生費支出	18,000	16,930	1,070			
租税公課支出	126,000	126,000	0			
事業活動支出計(2)	2,621,000	2,625,880	△4,880			
事業活動資金収支差額(3)=(1)-(2)	20,000	15,220	4,780			
施設整備等による収入支	施設整備等収入計(4)	0	0	0		
	施設整備等支出計(5)	0	0	0		
施設整備等資金収支差額(6)=(4)-(5)	0	0	0			
その他の活動による収入支	その他の活動収入計(7)	0	0	0		
	積立資産支出	[ 20,000 ]	[ 15,220 ]	[ 4,780 ]		
	退職給付引当資産支出	( 20,000 )	( 15,220 )	( 4,780 )		
	職員共済退職給付引当資産支出	20,000	15,220	4,780		
	その他の活動支出計(8)	20,000	15,220	4,780		
その他の活動資金収支差額(9)=(7)-(8)	△20,000	△15,220	△4,780			
予備費支出(10)	0					
当期資金収支差額合計(11)=(3)+(6)+(9)-(10)	0	0	0			
前期末支払資金残高(12)	0	0	0			
当期末支払資金残高(11)+(12)	0	0	0			

日常生活自立支援事業サービス区分 資金収支計算書

社会福祉法人名 (社福) 青森県社会福祉協議会

0029-0001

日常生活自立支援事業

(自) 令和 4年 4月 1日 (至) 令和 5年 3月31日

(令和 4年度)

(単位: 円)

子会計算

勘定科目		予算(A)	決算(B)	差異(A)-(B)	備考	
事業収入	經常経費補助金収入	[ 74,183,000 ]	[ 74,183,000 ]	[ 0 ]		
	都道府県補助金収入	( 74,183,000 )	( 74,183,000 )	( 0 )		
	日常生活自立支援事業費補助金収入	74,183,000	74,183,000	0		
	事業収入	[ 150,000 ]	[ 215,000 ]	[ △65,000 ]		
	参加費収入	150,000	215,000	△65,000		
	受取利息配当金収入	[ 1,000 ]	[ 314 ]	[ 686 ]		
	受取利息配当金収入	( 1,000 )	( 314 )	( 686 )		
	受取利息配当金収入	1,000	314	686		
	事業活動収入計(1)	74,334,000	74,398,314	△64,314		
	事業活動支出	人件費支出	[ 13,664,000 ]	[ 13,565,780 ]	[ 98,220 ]	
		職員給料支出	( 8,342,000 )	( 8,245,448 )	( 96,552 )	
職員給料支出		7,455,000	7,454,300	700		
職員諸手当支出		887,000	791,148	95,852		
職員賞与支出		3,466,000	3,465,716	284		
法定福利費支出		1,856,000	1,854,616	1,384		
事業費支出		[ 60,707,000 ]	[ 60,599,338 ]	[ 107,662 ]		
旅費交通費支出		( 144,000 )	( 128,680 )	( 15,320 )		
役員旅費支出		114,000	105,500	8,500		
委員等旅費支出		30,000	23,180	6,820		
研修研究費支出		( 2,000 )	( 2,000 )	( 0 )		
参加費支出		2,000	2,000	0		
事務消耗品費支出		104,000	103,925	75		
印刷製本費支出		20,000	16,000	4,000		
通信運搬費支出		168,000	134,813	33,187		
会議費支出		6,000	1,000	5,000		
業務委託費支出		( 59,751,000 )	( 59,751,000 )	( 0 )		
日常生活自立支援事業委託費支出		59,751,000	59,751,000	0		
手数料支出		210,000	172,870	37,130		
賃借料支出		59,000	46,750	12,250		
車輛費支出		( 15,000 )	( 15,000 )	( 0 )		
車輛燃料費支出		15,000	15,000	0		
保守料支出		15,000	15,000	0		
会議参加費支出	10,000	10,000	0			
諸謝金支出	203,000	202,300	700			
事務費支出	[ 57,000 ]	[ 54,568 ]	[ 2,432 ]			
福利厚生費支出	57,000	54,568	2,432			
事業活動支出計(2)	74,428,000	74,219,686	208,314			
事業活動資金収支差額(3)=(1)-(2)	△94,000	178,628	△272,628			
施設整備等による収支	施設整備等収入計(4)	0	0	0		
	施設整備等支出計(5)	0	0	0		
	施設整備等資金収支差額(6)=(4)-(5)	0	0	0		
	その他の活動による収支	拠点区分間繰入金収入	[ 1,207,000 ]	[ 934,372 ]	[ 272,628 ]	
法人運営事業繰入金収入		( 1,207,000 )	( 934,372 )	( 272,628 )		
法人運営事業繰入金収入		1,207,000	934,372	272,628		
その他の活動収入計(7)		1,207,000	934,372	272,628		
積立資産支出		[ 116,000 ]	[ 116,000 ]	[ 0 ]		
退職給付引当資産支出	( 116,000 )	( 116,000 )	( 0 )			
職員共済退職給付引当資産支出	116,000	116,000	0			
拠点区分間繰入金支出	[ 997,000 ]	[ 997,000 ]	[ 0 ]			
法人運営事業繰入金支出	( 997,000 )	( 997,000 )	( 0 )			
職員退職手当金積立事業繰入金支出	997,000	997,000	0			
その他の活動支出計(8)	1,113,000	1,113,000	0			
その他の活動資金収支差額(9)=(7)-(8)	94,000	△178,628	272,628			
予備費支出(10)	0					
当期資金収支差額合計(11)=(3)+(6)+(9)-(10)	0	0	0			
前期末支払資金残高(12)	0	0	0			
当期末支払資金残高(11)+(12)	0	0	0			

成年後見制度関連事業サービス区分 資金収支計算書

社会福祉法人名 (社福) 青森県社会福祉協議会

0029-0003  
成年後見制度関連事業

(自) 令和 4年 4月 1日 (至) 令和 5年 3月31日  
(令和 4年度)

(単位: 円)

子会計合算

勘定科目		予算(A)	決算(B)	差異(A)-(B)	備考
事業収入	事業収入	[ 600,000 ]	[ 600,000 ]	[ 0 ]	
	後見監督業務報酬収入	600,000	600,000	0	
事業活動収入計(1)		600,000	600,000	0	
活動による収入支	事業費支出	[ 273,000 ]	[ 181,091 ]	[ 91,909 ]	
	旅費交通費支出	( 30,000 )	( 275 )	( 29,725 )	
	役員旅費支出	5,000	0	5,000	
	委員等旅費支出	25,000	275	24,725	
	研修研究費支出	( 5,000 )	( 5,000 )	( 0 )	
	参加費支出	5,000	5,000	0	
	事務消耗品費支出	18,000	17,607	393	
	通信運搬費支出	42,000	23,519	18,481	
	手数料支出	10,000	4,110	5,890	
	保険料支出	116,000	115,330	670	
	賃借料支出	15,000	0	15,000	
	租税公課支出	5,000	4,000	1,000	
	諸謝金支出	32,000	11,250	20,750	
	事務費支出	[ 50,000 ]	[ 50,000 ]	[ 0 ]	
租税公課支出	50,000	50,000	0		
事業活動支出計(2)		323,000	231,091	91,909	
事業活動資金収支差額(3)=(1)-(2)		277,000	368,909	△91,909	
施設整備等による収入支	施設整備等収入計(4)	0	0	0	
	施設整備等支出計(5)	0	0	0	
施設整備等資金収支差額(6)=(4)-(5)		0	0	0	
その他の活動による収入支	その他の活動収入計(7)	0	0	0	
	その他の活動支出計(8)	0	0	0	
その他の活動資金収支差額(9)=(7)-(8)		0	0	0	
予備費支出(10)		0			
当期資金収支差額合計(11)=(3)+(6)+(9)-(10)		277,000	368,909	△91,909	
前期末支払資金残高(12)		2,089,000	2,089,110	△110	
当期末支払資金残高(11)+(12)		2,366,000	2,458,019	△92,019	

福祉サービス苦情解決事業サービス区分 資金収支計算書

社会福祉法人名 (社福) 青森県社会福祉協議会

0031-0001

(自) 令和 4年 4月 1日 (至) 令和 5年 3月31日

福祉サービス苦情解決事業

(令和 4年度)

(単位: 円)

子会計合算

勘定科目		予 算(A)	決 算(B)	差 異(A)-(B)	備 考
事業収入	經常経費補助金収入	[ 10,152,000 ]	[ 10,152,000 ]	[ 0 ]	
	都道府県補助金収入	( 10,152,000 )	( 10,152,000 )	( 0 )	
	運営適正化委員会事業補助金収入	10,152,000	10,152,000	0	
	事業収入	[ 675,000 ]	[ 675,000 ]	[ 0 ]	
	参加費収入	675,000	675,000	0	
	受取利息配当金収入	[ 1,000 ]	[ 60 ]	[ 940 ]	
	受取利息配当金収入	( 1,000 )	( 60 )	( 940 )	
	受取利息配当金収入	1,000	60	940	
	事業活動収入計(1)	10,828,000	10,827,060	940	
	活動に支よる収入	人件費支出	[ 8,736,000 ]	[ 8,729,634 ]	[ 6,366 ]
職員給料支出		( 5,616,000 )	( 5,610,995 )	( 5,005 )	
職員給料支出		5,081,000	5,080,700	300	
職員諸手当支出		535,000	530,295	4,705	
職員賞与支出		1,882,000	1,881,415	585	
法定福利費支出		1,238,000	1,237,224	776	
事業費支出		[ 2,555,000 ]	[ 2,098,369 ]	[ 456,631 ]	
旅費交通費支出		( 175,000 )	( 150,970 )	( 24,030 )	
役職員旅費支出		5,000	0	5,000	
委員等旅費支出		170,000	150,970	19,030	
事務消耗品費支出		135,000	59,273	75,727	
印刷製本費支出		619,000	442,641	176,359	
通信運搬費支出		403,000	288,766	114,234	
会議費支出		24,000	22,668	1,332	
手数料支出		144,000	139,410	4,590	
賃借料支出		228,000	217,941	10,059	
車輛費支出		( 15,000 )	( 15,000 )	( 0 )	
車輛燃料費支出		15,000	15,000	0	
保守料支出		15,000	15,000	0	
諸謝金支出		797,000	746,700	50,300	
事務費支出	[ 19,000 ]	[ 18,441 ]	[ 559 ]		
福利厚生費支出	19,000	18,441	559		
事業活動支出計(2)	11,310,000	10,846,444	463,556		
事業活動資金収支差額(3)=(1)-(2)	△482,000	△19,384	△462,616		
施設整備等による収入	施設整備等収入計(4)	0	0	0	
	施設整備等支出計(5)	0	0	0	
	施設整備等資金収支差額(6)=(4)-(5)	0	0	0	
	その他の活動収入	[ 1,020,000 ]	[ 556,480 ]	[ 463,520 ]	
その他の活動による収入	拠点区分間繰入金収入	( 1,020,000 )	( 556,480 )	( 463,520 )	
	法人運営事業繰入金収入	1,020,000	556,480	463,520	
	その他の活動収入計(7)	1,020,000	556,480	463,520	
	積立資産支出	[ 62,000 ]	[ 61,096 ]	[ 904 ]	
	退職給付引当資産支出	( 62,000 )	( 61,096 )	( 904 )	
	職員共済退職給付引当資産支出	62,000	61,096	904	
	拠点区分間繰入金支出	[ 476,000 ]	[ 476,000 ]	[ 0 ]	
	法人運営事業繰入金支出	( 476,000 )	( 476,000 )	( 0 )	
	職員退職手当金積立事業繰入金支出	476,000	476,000	0	
	その他の活動支出計(8)	538,000	537,096	904	
その他の活動資金収支差額(9)=(7)-(8)	482,000	19,384	462,616		
予備費支出(10)	0				
当期資金収支差額合計(11)=(3)+(6)+(9)-(10)	0	0	0		
前期末支払資金残高(12)	0	0	0		
当期末支払資金残高(11)+(12)	0	0	0		

介護実習・普及センター事業サービス区分 資金収支計算書

社会福祉法人名 (社福) 青森県社会福祉協議会

0033-0001

介護実習・普及センター事業

(自) 令和 4年 4月 1日 (至) 令和 5年 3月31日

(令和 4年度)

(単位: 円)

子会計合算

勘定科目		予算(A)	決算(B)	差異(A)-(B)	備考	
事業収入	經常経費補助金収入	[ 3,483,000 ]	[ 3,050,000 ]	[ 433,000 ]		
	都道府県補助金収入	( 3,483,000 )	( 3,050,000 )	( 433,000 )		
	介護技術コンテスト事業補助金収入	3,483,000	3,050,000	433,000		
	受託金収入	[ 19,603,000 ]	[ 19,603,000 ]	[ 0 ]		
	都道府県受託金収入	( 5,603,000 )	( 5,603,000 )	( 0 )		
	その他県受託金収入	5,603,000	5,603,000	0		
	その他受託金収入	( 14,000,000 )	( 14,000,000 )	( 0 )		
	その他受託金収入	14,000,000	14,000,000	0		
	受取利息配当金収入	[ 1,000 ]	[ 149 ]	[ 851 ]		
	受取利息配当金収入	( 1,000 )	( 149 )	( 851 )		
	受取利息配当金収入	1,000	149	851		
	事業活動収入計(1)	23,087,000	22,653,149	433,851		
	活動に支える収入	人件費支出	[ 10,320,000 ]	[ 10,273,649 ]	[ 46,351 ]	
		職員給料支出	( 7,325,000 )	( 7,287,137 )	( 37,863 )	
		職員給料支出	6,256,000	6,254,300	1,700	
職員諸手当支出		1,069,000	1,032,837	36,163		
職員賞与支出		1,626,000	1,624,033	1,967		
法定福利費支出		1,369,000	1,362,479	6,521		
事業費支出		[ 11,001,000 ]	[ 10,504,941 ]	[ 496,059 ]		
旅費交通費支出		( 733,000 )	( 433,405 )	( 299,595 )		
役職員旅費支出		283,000	143,350	139,650		
委員等旅費支出		450,000	290,055	159,945		
研修研究費支出		( 671,000 )	( 651,100 )	( 19,900 )		
役職員旅費支出		661,000	651,100	9,900		
参加費支出		10,000	0	10,000		
事務消耗品費支出		3,087,000	636,388	2,450,612		
印刷製本費支出		649,000	644,545	4,455		
水道光熱費支出		437,000	437,000	0		
通信運搬費支出		1,208,000	905,904	302,096		
会議費支出		68,000	38,227	29,773		
広報費支出		62,000	62,000	0		
業務委託費支出		( 687,000 )	( 686,345 )	( 655 )		
その他業務委託費支出		687,000	686,345	655		
手数料支出		1,362,000	1,079,783	282,217		
保険料支出		113,000	111,770	1,230		
賃借料支出		1,583,000	1,310,428	272,572		
車輻費支出		( 13,000 )	( 11,734 )	( 1,266 )		
車輻燃料費支出		13,000	11,734	1,266		
租税公課支出		21,000	20,400	600		
保守料支出		45,000	45,000	0		
諸謝金支出	262,000	193,000	69,000			
返還金支出	( 0 )	( 3,237,912 )	( △3,237,912 )			
県委託費返還金支出	0	876,217	△876,217			
その他返還金支出	0	2,361,695	△2,361,695			
事務費支出	[ 1,020,000 ]	[ 1,013,123 ]	[ 6,877 ]			
福利厚生費支出	57,000	50,123	6,877			
租税公課支出	963,000	963,000	0			
事業活動支出計(2)	22,341,000	21,791,713	549,287			
事業活動資金収支差額(3)=(1)-(2)	746,000	861,436	△115,436			
施設整備等による収入	施設整備等収入計(4)	0	0	0		
	施設整備等支出計(5)	0	0	0		
	施設整備等資金収支差額(6)=(4)-(5)	0	0	0		
	その他の活動収入計(7)	50,000	0	50,000		
その他の活動による支	積立資産支出	[ 112,000 ]	[ 110,152 ]	[ 1,848 ]		
	退職給付引当資産支出	( 112,000 )	( 110,152 )	( 1,848 )		
	職員共済退職給付引当資産支出	112,000	110,152	1,848		

介護実習・普及センター事業サービス区分 資金収支計算書

社会福祉法人名 (社福) 青森県社会福祉協議会

0033-0001

介護実習・普及センター事業

(自) 令和 4年 4月 1日 (至) 令和 5年 3月31日

(令和 4年度)

(単位: 円)

子会計合算

勘 定 科 目		予 算(A)	決 算(B)	差 異(A)-(B)	備 考
る 収 支	拠点区分間繰入金支出	[ 3,758,000 ]	[ 3,757,996 ]	[ 4 ]	
	法人運営事業繰入金支出	( 3,758,000 )	( 3,757,996 )	( 4 )	
	法人運営事業繰入金支出	3,074,000	3,073,996	4	
	職員退職手当金積立事業繰入金支出	684,000	684,000	0	
	その他の活動支出計(8)	3,870,000	3,868,148	1,852	
その他の活動資金収支差額(9)=(7)-(8)		△3,820,000	△3,868,148	48,148	
予備費支出(10)		0			
当期資金収支差額合計(11)=(3)+(6)+(9)-(10)		△3,074,000	△3,006,712	△67,288	
前期末支払資金残高(12)		3,074,000	3,073,996	4	
当期末支払資金残高(11)+(12)		0	67,284	△67,284	

介護啓発・福祉機器普及センター事業サービス区分 資金収支計算書

社会福祉法人名 (社福) 青森県社会福祉協議会

0033-0003

介護啓発・福祉機器普及センター事業

(自) 令和 4年 4月 1日 (至) 令和 5年 3月31日

(令和 4年度)

(単位: 円)

子会計合算

勘定科目		予算(A)	決算(B)	差異(A)-(B)	備考
事業活動による収入	受託金収入	[ 5,852,000 ]	[ 5,852,000 ]	[ 0 ]	
	都道府県受託金収入	( 5,852,000 )	( 5,852,000 )	( 0 )	
	介護体験型事業受託金収入	5,852,000	5,852,000	0	
	事業活動収入計(1)	5,852,000	5,852,000	0	
	人件費支出	[ 2,777,000 ]	[ 2,767,574 ]	[ 9,426 ]	
	職員給料支出	( 2,208,000 )	( 2,199,462 )	( 8,538 )	
	職員給料支出	2,124,000	2,123,700	300	
	職員諸手当支出	84,000	75,762	8,238	
	職員賞与支出	194,000	193,180	820	
	法定福利費支出	375,000	374,932	68	
	事業費支出	[ 2,754,000 ]	[ 2,745,293 ]	[ 8,707 ]	
	旅費交通費支出	( 30,000 )	( 11,390 )	( 18,610 )	
	委員等旅費支出	30,000	11,390	18,610	
	研修研究費支出	( 14,000 )	( 14,000 )	( 0 )	
	参加費支出	14,000	14,000	0	
	事務消耗品費支出	594,000	569,456	24,544	
	印刷製本費支出	35,000	30,400	4,600	
	水道光熱費支出	1,247,000	1,247,000	0	
	通信運搬費支出	80,000	71,804	8,196	
	会議費支出	7,000	6,888	112	
手数料支出	53,000	44,090	8,910		
貸借料支出	255,000	250,430	4,570		
車輦費支出	( 15,000 )	( 15,000 )	( 0 )		
車輦燃料費支出	15,000	15,000	0		
保守料支出	15,000	15,000	0		
諸謝金支出	409,000	407,250	1,750		
返還金支出	( 0 )	( 62,585 )	( △62,585 )		
県委託費返還金支出	0	62,585	△62,585		
事務費支出	[ 301,000 ]	[ 299,469 ]	[ 1,531 ]		
福利厚生費支出	19,000	17,469	1,531		
租税公課支出	282,000	282,000	0		
事業活動支出計(2)	5,832,000	5,812,336	19,664		
事業活動資金収支差額(3)=(1)-(2)	20,000	39,664	△19,664		
施設整備等による収入	施設整備等収入計(4)	0	0	0	
	施設整備等支出計(5)	0	0	0	
	施設整備等資金収支差額(6)=(4)-(5)	0	0	0	
	その他の活動収入	[ 20,000 ]	[ 0 ]	[ 20,000 ]	
法人運営事業繰入金収入	( 20,000 )	( 0 )	( 20,000 )		
法人運営事業繰入金収入	20,000	0	20,000		
その他の活動収入計(7)	20,000	0	20,000		
施設整備等による支出	積立資産支出	[ 40,000 ]	[ 39,664 ]	[ 336 ]	
	退職給付引当資産支出	( 40,000 )	( 39,664 )	( 336 )	
	職員共済退職給付引当資産支出	40,000	39,664	336	
	その他の活動支出計(8)	40,000	39,664	336	
その他の活動資金収支差額(9)=(7)-(8)	△20,000	△39,664	19,664		
予備費支出(10)	0				
当期資金収支差額合計(11)=(3)+(6)+(9)-(10)	0	0	0		
前期末支払資金残高(12)	0	0	0		
当期末支払資金残高(11)+(12)	0	0	0		

第三者評価事業サービス区分 資金収支計算書

社会福祉法人名 (社福) 青森県社会福祉協議会

0037-0001  
第三者評価事業

(自) 令和 4年 4月 1日 (至) 令和 5年 3月31日  
(令和 4年度)

(単位: 円)

子会計合算

勘定科目		予算(A)	決算(B)	差異(A)-(B)	備考
事業活動による収支	事業収入	[ 1,335,000 ]	[ 1,335,950 ]	[ △950 ]	
	手数料収入	1,335,000	1,335,950	△950	
	事業活動収入計(1)	1,335,000	1,335,950	△950	
	事業費支出	[ 738,000 ]	[ 682,867 ]	[ 55,133 ]	
	旅費交通費支出	( 49,000 )	( 39,000 )	( 10,000 )	
	役員旅費支出	10,000	0	10,000	
	委員等旅費支出	39,000	39,000	0	
	研修研究費支出	( 60,000 )	( 60,000 )	( 0 )	
	参加費支出	60,000	60,000	0	
	事務消耗品費支出	35,000	25,000	10,000	
	印刷製本費支出	21,000	21,000	0	
	水道光熱費支出	70,000	70,000	0	
	通信運搬費支出	73,000	45,411	27,589	
	手数料支出	15,000	10,480	4,520	
	賃借料支出	42,000	39,376	2,624	
	車輻費支出	( 5,000 )	( 5,000 )	( 0 )	
車輻燃料費支出	5,000	5,000	0		
保守料支出	20,000	20,000	0		
諸謝金支出	348,000	347,600	400		
事務費支出	[ 55,000 ]	[ 55,000 ]	[ 0 ]		
租税公課支出	55,000	55,000	0		
事業活動支出計(2)	793,000	737,867	55,133		
事業活動資金収支差額(3)=(1)-(2)	542,000	598,083	△56,083		
施設整備等による収支	施設整備等収入計(4)	0	0	0	
	施設整備等支出計(5)	0	0	0	
	施設整備等資金収支差額(6)=(4)-(5)	0	0	0	
	その他の活動収入計(7)	0	0	0	
その他の活動による収支	その他の活動支出計(8)	0	0	0	
	その他の活動資金収支差額(9)=(7)-(8)	0	0	0	
	予備費支出(10)	0			
	当期資金収支差額合計(11)=(3)+(6)+(9)-(10)	542,000	598,083	△56,083	
前期末支払資金残高(12)	1,637,000	1,637,650	△650		
当期末支払資金残高(11)+(12)	2,179,000	2,235,733	△56,733		

地域密着型外部評価事業サービス区分 資金収支計算書

社会福祉法人名 (社福) 青森県社会福祉協議会

0037-0003

地域密着型外部評価事業

(自) 令和 4年 4月 1日 (至) 令和 5年 3月31日

(令和 4年度)

(単位: 円)

子会計合算

勘定科目		予算(A)	決算(B)	差異(A)-(B)	備考
事業活動による収入支	事業収入	[ 8,280,000 ]	[ 8,280,000 ]	[ 0 ]	
	手数料収入	8,280,000	8,280,000	0	
	受取利息配当金収入	[ 1,000 ]	[ 123 ]	[ 877 ]	
	受取利息配当金収入	( 1,000 )	( 123 )	( 877 )	
	受取利息配当金収入	1,000	123	877	
	事業活動収入計(1)	8,281,000	8,280,123	877	
	人件費支出	[ 967,000 ]	[ 957,082 ]	[ 9,918 ]	
	職員給料支出	( 672,000 )	( 663,131 )	( 8,869 )	
	職員給料支出	647,000	646,400	600	
	職員諸手当支出	25,000	16,731	8,269	
	職員賞与支出	162,000	161,600	400	
	法定福利費支出	133,000	132,351	649	
	事業費支出	[ 4,204,000 ]	[ 4,198,081 ]	[ 5,919 ]	
	旅費交通費支出	( 478,000 )	( 477,343 )	( 657 )	
	委員等旅費支出	478,000	477,343	657	
	研修研究費支出	( 30,000 )	( 29,375 )	( 625 )	
	委員等旅費支出	30,000	29,375	625	
	事務消耗品費支出	62,000	61,616	384	
	印刷製本費支出	165,000	164,480	520	
水道光熱費支出	180,000	180,000	0		
通信運搬費支出	633,000	632,175	825		
手数料支出	147,000	145,160	1,840		
保険料支出	3,000	2,232	768		
賃借料支出	63,000	63,000	0		
車輛費支出	( 10,000 )	( 10,000 )	( 0 )		
車輛燃料費支出	10,000	10,000	0		
保守料支出	20,000	20,000	0		
諸謝金支出	2,413,000	2,412,700	300		
事務費支出	[ 371,000 ]	[ 371,000 ]	[ 0 ]		
租税公課支出	371,000	371,000	0		
事業活動支出計(2)	5,542,000	5,526,163	15,837		
事業活動資金収支差額(3)=(1)-(2)	2,739,000	2,753,960	△14,960		
施設整備等による収入支	施設整備等収入計(4)	0	0	0	
	施設整備等支出計(5)	0	0	0	
	施設整備等資金収支差額(6)=(4)-(5)	0	0	0	
	その他の活動による収入支	0	0	0	
その他の活動による収入支	積立資産支出	[ 13,000 ]	[ 12,928 ]	[ 72 ]	
	退職給付引当資産支出	( 13,000 )	( 12,928 )	( 72 )	
	職員共済退職給付引当資産支出	13,000	12,928	72	
	拠点区分間繰入金支出	[ 3,000,000 ]	[ 3,000,000 ]	[ 0 ]	
	法人運営事業繰入金支出	( 3,000,000 )	( 3,000,000 )	( 0 )	
	法人運営事業繰入金支出	3,000,000	3,000,000	0	
	その他の活動支出計(8)	3,013,000	3,012,928	72	
	その他の活動資金収支差額(9)=(7)-(8)	△3,013,000	△3,012,928	△72	
	予備費支出(10)	0	0	0	
	当期資金収支差額合計(11)=(3)+(6)+(9)-(10)	△274,000	△258,968	△15,032	
前期末支払資金残高(12)	6,013,000	6,013,715	△715		
当期末支払資金残高(11)+(12)	5,739,000	5,754,747	△15,747		

介護サービス情報公表センター事業サービス区分 資金収支計算書

社会福祉法人名 (社福) 青森県社会福祉協議会

0039-0001

介護サービス情報公表センター事業

(自) 令和 4年 4月 1日 (至) 令和 5年 3月31日

(令和 4年度)

(単位: 円)

子会計合算

勘定科目		予 算(A)	決 算(B)	差 異(A)-(B)	備 考	
事業収入	受託金収入	[ 6,640,000 ]	[ 6,640,406 ]	[ △406 ]		
	都道府県受託金収入	( 6,640,000 )	( 6,640,406 )	( △406 )		
	その他県受託金収入	6,640,000	6,640,406	△406		
	受取利息配当金収入	[ 1,000 ]	[ 33 ]	[ 967 ]		
	受取利息配当金収入	( 1,000 )	( 33 )	( 967 )		
	受取利息配当金収入	1,000	33	967		
	事業活動収入計(1)	6,641,000	6,640,439	561		
	活動に支よる収入	人件費支出	[ 5,071,000 ]	[ 5,030,504 ]	[ 40,496 ]	
		職員給料支出	( 3,869,000 )	( 3,830,611 )	( 38,389 )	
		職員給料支出	3,567,000	3,563,082	3,918	
職員諸手当支出		302,000	267,529	34,471		
職員賞与支出		491,000	490,380	620		
法定福利費支出		711,000	709,513	1,487		
事業費支出		[ 1,183,000 ]	[ 1,092,559 ]	[ 90,441 ]		
旅費交通費支出		( 85,000 )	( 65,544 )	( 19,456 )		
委員等旅費支出		85,000	65,544	19,456		
事務消耗品費支出		95,000	81,111	13,889		
印刷製本費支出		170,000	169,500	500		
水道光熱費支出		70,000	70,000	0		
通信運搬費支出		533,000	495,988	37,012		
手数料支出		41,000	32,440	8,560		
賃借料支出		41,000	40,576	424		
車輛費支出		( 15,000 )	( 15,000 )	( 0 )		
車輛燃料費支出		15,000	15,000	0		
租税公課支出		10,000	10,000	0		
保守料支出		20,000	20,000	0		
諸謝金支出		103,000	92,400	10,600		
事務費支出	[ 515,000 ]	[ 513,551 ]	[ 1,449 ]			
福利厚生費支出	38,000	36,551	1,449			
租税公課支出	477,000	477,000	0			
事業活動支出計(2)	6,769,000	6,636,614	132,386			
事業活動資金収支差額(3)=(1)-(2)	△128,000	3,825	△131,825			
施設整備等による収入	施設整備等収入計(4)	0	0	0		
	施設整備等支出計(5)	0	0	0		
	施設整備等資金収支差額(6)=(4)-(5)	0	0	0		
	その他の活動による収入	拠点区分間繰入金収入	[ 200,000 ]	[ 67,503 ]	[ 132,497 ]	
法人運営事業繰入金収入		( 200,000 )	( 67,503 )	( 132,497 )		
法人運営事業繰入金収入		200,000	67,503	132,497		
その他の活動収入計(7)		200,000	67,503	132,497		
積立資産支出		[ 72,000 ]	[ 71,328 ]	[ 672 ]		
退職給付引当資産支出		( 72,000 )	( 71,328 )	( 672 )		
職員共済退職給付引当資産支出		72,000	71,328	672		
その他の活動支出計(8)	72,000	71,328	672			
その他の活動資金収支差額(9)=(7)-(8)	128,000	△3,825	131,825			
予備費支出(10)	0					
当期資金収支差額合計(11)=(3)+(6)+(9)-(10)	0	0	0			
前期末支払資金残高(12)	0	0	0			
当期末支払資金残高(11)+(12)	0	0	0			

地域生活定着支援事業サービス区分 資金収支計算書

社会福祉法人名 (社福) 青森県社会福祉協議会

0043-0001

地域生活定着支援事業

(自) 令和 4年 4月 1日 (至) 令和 5年 3月31日

(令和 4年度)

(単位: 円)

子会計合算

勘定科目		予 算(A)	決 算(B)	差 異(A)-(B)	備 考
事業収入	受託金収入	[ 28,853,000 ]	[ 28,823,000 ]	[ 30,000 ]	
	都道府県受託金収入	( 28,853,000 )	( 28,823,000 )	( 30,000 )	
	地域生活定着支援事業受託金収入	28,853,000	28,823,000	30,000	
	受取利息配当金収入	[ 1,000 ]	[ 209 ]	[ 791 ]	
	受取利息配当金収入	( 1,000 )	( 209 )	( 791 )	
	受取利息配当金収入	1,000	209	791	
	その他の収入	[ 30,000 ]	[ 30,000 ]	[ 0 ]	
	雑収入	( 30,000 )	( 30,000 )	( 0 )	
	雑収入	30,000	30,000	0	
	事業活動収入計(1)	28,884,000	28,853,209	30,791	
	活動による収入	人件費支出	[ 21,898,000 ]	[ 21,858,859 ]	[ 39,141 ]
職員給料支出		( 15,233,000 )	( 15,150,144 )	( 82,856 )	
職員給料支出		13,103,000	13,088,628	14,372	
職員諸手当支出		2,130,000	2,061,516	68,484	
職員賞与支出		3,938,000	3,937,216	784	
法定福利費支出		2,727,000	2,771,499	△44,499	
事業費支出		[ 3,218,000 ]	[ 3,238,233 ]	[ △20,233 ]	
旅費交通費支出		( 313,000 )	( 311,860 )	( 1,140 )	
役職員旅費支出		283,000	282,785	215	
委員等旅費支出		30,000	29,075	925	
研修研究費支出		( 43,000 )	( 43,000 )	( 0 )	
参加費支出		43,000	43,000	0	
事務消耗品費支出		1,481,000	1,489,930	△8,930	
印刷製本費支出		271,000	270,700	300	
水道光熱費支出		100,000	100,000	0	
通信運搬費支出		91,000	92,660	△1,660	
会議費支出		16,000	15,071	929	
手数料支出		165,000	167,150	△2,150	
貸借料支出		295,000	305,112	△10,112	
車輛費支出		( 80,000 )	( 80,000 )	( 0 )	
車輛燃料費支出		80,000	80,000	0	
保守料支出		25,000	25,000	0	
諸謝金支出		338,000	337,750	250	
事務費支出		[ 2,451,000 ]	[ 2,442,066 ]	[ 8,934 ]	
福利厚生費支出		114,000	105,066	8,934	
租税公課支出		2,307,000	2,307,000	0	
諸会費支出		( 30,000 )	( 30,000 )	( 0 )	
その他会費支出	30,000	30,000	0		
事業活動支出計(2)	27,567,000	27,539,158	27,842		
事業活動資金収支差額(3)=(1)-(2)	1,317,000	1,314,051	2,949		
施設整備等による収入	施設整備等収入計(4)	0	0	0	
	施設整備等支出計(5)	0	0	0	
	施設整備等資金収支差額(6)=(4)-(5)	0	0	0	
その他の活動による収入	拠点区分間繰入金収入	[ 50,000 ]	[ 48,361 ]	[ 1,639 ]	
	法人運営事業繰入金収入	( 50,000 )	( 48,361 )	( 1,639 )	
	法人運営事業繰入金収入	50,000	48,361	1,639	
その他の活動収入計(7)	50,000	48,361	1,639		
活動による支出	積立資産支出	[ 225,000 ]	[ 220,412 ]	[ 4,588 ]	
	退職給付引当資産支出	( 225,000 )	( 220,412 )	( 4,588 )	
	職員共済退職給付引当資産支出	225,000	220,412	4,588	
	拠点区分間繰入金支出	[ 1,142,000 ]	[ 1,142,000 ]	[ 0 ]	
	法人運営事業繰入金支出	( 1,142,000 )	( 1,142,000 )	( 0 )	
	職員退職手当金積立事業繰入金支出	1,142,000	1,142,000	0	
その他の活動支出計(8)	1,367,000	1,362,412	4,588		
その他の活動資金収支差額(9)=(7)-(8)	△1,317,000	△1,314,051	△2,949		
予備費支出(10)	0	0	0		
当期資金収支差額合計(11)=(3)+(6)+(9)-(10)	0	0	0		
前期末支払資金残高(12)	0	0	0		

地域生活定着支援事業サービス区分 資金収支計算書

社会福祉法人名 (社福) 青森県社会福祉協議会

0043-0001  
地域生活定着支援事業

(自) 令和 4年 4月 1日 (至) 令和 5年 3月31日  
(令和 4年度)

(単位: 円)

子会計合算

勘 定 科 目	予 算(A)	決 算(B)	差 異(A)-(B)	備 考
当期末支払資金残高(11)+(12)	0	0	0	

障害者権利擁護センター運営事業サービス区分 資金収支計算書

社会福祉法人名 (社福) 青森県社会福祉協議会

0045-0001

(自) 令和 4年 4月 1日 (至) 令和 5年 3月31日

障害者権利擁護センター運営事業

(令和 4年度)

(単位: 円)

子会計合算

勘定科目		予算(A)	決算(B)	差異(A)-(B)	備考	
事業収入	受託金収入	[ 3,225,000 ]	[ 3,225,200 ]	[ △200 ]		
	都道府県受託金収入	( 3,225,000 )	( 3,225,200 )	( △200 )		
	障害者権利擁護事業受託金収入	3,225,000	3,225,200	△200		
	受取利息配当金収入	[ 1,000 ]	[ 28 ]	[ 972 ]		
	受取利息配当金収入	( 1,000 )	( 28 )	( 972 )		
	受取利息配当金収入	1,000	28	972		
	事業活動収入計(1)	3,226,000	3,225,228	772		
活動支出	人件費支出	[ 1,661,000 ]	[ 1,619,859 ]	[ 41,141 ]		
	職員給料支出	( 1,273,000 )	( 1,234,683 )	( 38,317 )		
	職員給料支出	1,146,000	1,143,800	2,200		
	職員諸手当支出	127,000	90,883	36,117		
	職員賞与支出	153,000	152,600	400		
	法定福利費支出	235,000	232,576	2,424		
	事業費支出	[ 2,485,000 ]	[ 2,127,089 ]	[ 357,911 ]		
	旅費交通費支出	( 47,000 )	( 38,675 )	( 8,325 )		
	役職員旅費支出	31,000	29,075	1,925		
	委員等旅費支出	16,000	9,600	6,400		
	研修研究費支出	( 2,000 )	( 1,500 )	( 500 )		
	参加費支出	2,000	1,500	500		
	事務消耗品費支出	203,000	82,680	120,320		
	印刷製本費支出	1,025,000	873,500	151,500		
	水道光熱費支出	70,000	70,000	0		
	通信運搬費支出	390,000	327,127	62,873		
	会議費支出	9,000	7,546	1,454		
	手数料支出	417,000	412,870	4,130		
	賃借料支出	127,000	126,360	640		
	車輛費支出	( 5,000 )	( 5,000 )	( 0 )		
	車輛燃料費支出	5,000	5,000	0		
	租税公課支出	1,000	1,000	0		
保守料支出	15,000	15,000	0			
諸謝金支出	174,000	165,831	8,169			
事務費支出	[ 86,000 ]	[ 85,269 ]	[ 731 ]			
福利厚生費支出	19,000	18,269	731			
租税公課支出	67,000	67,000	0			
	事業活動支出計(2)	4,232,000	3,832,217	399,783		
	事業活動資金収支差額(3)=(1)-(2)	△1,006,000	△606,989	△399,011		
施設整備等による収支						
	施設整備等収入計(4)	0	0	0		
	施設整備等支出計(5)	0	0	0		
	施設整備等資金収支差額(6)=(4)-(5)	0	0	0		
その他の活動による収支	拠点区分間繰入金収入	[ 1,029,000 ]	[ 629,301 ]	[ 399,699 ]		
	法人運営事業繰入金収入	( 1,029,000 )	( 629,301 )	( 399,699 )		
	法人運営事業繰入金収入	1,029,000	629,301	399,699		
		その他の活動収入計(7)	1,029,000	629,301	399,699	
	積立資産支出	[ 23,000 ]	[ 22,312 ]	[ 688 ]		
	退職給付引当資産支出	( 23,000 )	( 22,312 )	( 688 )		
職員共済退職給付引当資産支出	23,000	22,312	688			
	その他の活動支出計(8)	23,000	22,312	688		
	その他の活動資金収支差額(9)=(7)-(8)	1,006,000	606,989	399,011		
	予備費支出(10)	0				
	当期資金収支差額合計(11)=(3)+(6)+(9)-(10)	0	0	0		
	前期末支払資金残高(12)	0	0	0		
	当期末支払資金残高(11)+(12)	0	0	0		

生活困窮者支援事業サービス区分 資金収支計算書

社会福祉法人名 (社福) 青森県社会福祉協議会

0047-0001  
生活困窮者支援事業

(自) 令和 4年 4月 1日 (至) 令和 5年 3月31日  
(令和 4年度)

(単位: 円)

子会計合算

勘定科目		予算(A)	決算(B)	差異(A)-(B)	備考
事業収入	受託金収入	[ 110,772,000 ]	[ 110,774,401 ]	[ △2,401 ]	
	都道府県受託金収入	( 74,378,000 )	( 74,380,401 )	( △2,401 )	
	生活困窮者支援事業受託金収入	51,090,000	51,090,426	△426	
	就労準備支援事業受託金収入	21,141,000	21,141,821	△821	
	その他県受託金収入	2,147,000	2,148,154	△1,154	
	その他受託金収入	( 36,394,000 )	( 36,394,000 )	( 0 )	
	その他受託金収入	36,394,000	36,394,000	0	
	受取利息配当金収入	[ 1,000 ]	[ 391 ]	[ 609 ]	
	受取利息配当金収入	( 1,000 )	( 391 )	( 609 )	
	受取利息配当金収入	1,000	391	609	
事業活動収入計(1)	110,773,000	110,774,792	△1,792		
事業活動支出	人件費支出	[ 79,183,000 ]	[ 79,137,848 ]	[ 45,152 ]	
	職員給料支出	( 57,101,000 )	( 57,070,508 )	( 30,492 )	
	職員給料支出	49,087,000	49,058,082	28,918	
	職員諸手当支出	8,014,000	8,012,426	1,574	
	職員賞与支出	11,105,000	11,104,408	592	
	法定福利費支出	10,977,000	10,962,932	14,068	
	事業費支出	[ 22,200,000 ]	[ 21,418,148 ]	[ 781,852 ]	
	旅費交通費支出	( 519,000 )	( 343,035 )	( 175,965 )	
	役職員旅費支出	198,000	80,365	117,635	
	委員等旅費支出	321,000	262,670	58,330	
	研修研究費支出	( 210,000 )	( 178,100 )	( 31,900 )	
	役職員旅費支出	180,000	150,450	29,550	
	参加費支出	30,000	27,650	2,350	
	事務消耗品費支出	4,112,000	3,853,467	258,533	
	印刷製本費支出	1,719,000	1,713,610	5,390	
	水道光熱費支出	1,100,000	1,056,513	43,487	
	燃料費支出	220,000	125,180	94,820	
	通信運搬費支出	2,211,000	2,203,770	7,230	
	会議費支出	240,000	215,405	24,595	
	業務委託費支出	( 579,000 )	( 574,090 )	( 4,910 )	
	その他業務委託費支出	579,000	574,090	4,910	
	手数料支出	4,108,000	4,080,550	27,450	
	保険料支出	394,000	380,820	13,180	
	貸借料支出	5,067,000	5,049,308	17,692	
	車輛費支出	( 560,000 )	( 560,000 )	( 0 )	
	車輛燃料費支出	560,000	560,000	0	
	租税公課支出	81,000	79,000	2,000	
	保守料支出	590,000	590,000	0	
	会議参加費支出	10,000	0	10,000	
	諸謝金支出	480,000	415,300	64,700	
事務費支出	[ 8,354,000 ]	[ 8,337,886 ]	[ 16,114 ]		
福利厚生費支出	456,000	439,886	16,114		
租税公課支出	7,898,000	7,898,000	0		
事業活動支出計(2)	109,737,000	108,893,882	843,118		
事業活動資金収支差額(3)=(1)-(2)	1,036,000	1,880,910	△844,910		
施設整備等収入					
	施設整備等収入計(4)	0	0	0	
施設整備等支出					
	施設整備等支出計(5)	0	0	0	
施設整備等資金収支差額(6)=(4)-(5)	0	0	0		
その他の活動収入	拠点区分間繰入金収入	[ 1,000,000 ]	[ 156,962 ]	[ 843,038 ]	
	法人運営事業繰入金収入	( 1,000,000 )	( 156,962 )	( 843,038 )	
	法人運営事業繰入金収入	1,000,000	156,962	843,038	
その他の活動収入計(7)	1,000,000	156,962	843,038		
積立資産支出	積立資産支出	[ 936,000 ]	[ 937,872 ]	[ △1,872 ]	
	退職給付引当資産支出	( 936,000 )	( 937,872 )	( △1,872 )	
	職員共済退職給付引当資産支出	936,000	937,872	△1,872	
	拠点区分間繰入金支出	[ 1,100,000 ]	[ 1,100,000 ]	[ 0 ]	
	法人運営事業繰入金支出	( 1,100,000 )	( 1,100,000 )	( 0 )	
職員退職手当金積立事業繰入金支出	1,100,000	1,100,000	0		

生活困窮者支援事業サービス区分 資金収支計算書

社会福祉法人名 (社福) 青森県社会福祉協議会

0047-0001

生活困窮者支援事業

(自) 令和 4年 4月 1日 (至) 令和 5年 3月31日

(令和 4年度)

(単位: 円)

子会計合算

勘 定 科 目	予 算(A)	決 算(B)	差 異(A)-(B)	備 考
その他の活動支出計(8)	2,036,000	2,037,872	△1,872	
その他の活動資金収支差額(9)=(7)-(8)	△1,036,000	△1,880,910	844,910	
予備費支出(10)	0			
当期資金収支差額合計(11)=(3)+(6)+(9)-(10)	0	0	0	
前期末支払資金残高(12)	0	0	0	
当期末支払資金残高(11)+(12)	0	0	0	

障害福祉サービス等人材育成事業サービス区分 資金収支計算書

社会福祉法人名 (社福) 青森県社会福祉協議会

0048-0001

(自) 令和 4年 4月 1日 (至) 令和 5年 3月31日

障害福祉サービス等人材育成事業

(令和 4年度)

(単位: 円)

子会計合算

勘定科目		予算(A)	決算(B)	差異(A)-(B)	備考
事業収入	受託金収入	[ 18,076,000 ]	[ 18,076,000 ]	[ 0 ]	
	都道府県受託金収入	( 18,076,000 )	( 18,076,000 )	( 0 )	
	障害福祉サービス等人材育成事業受託金収入	18,076,000	18,076,000	0	
	事業収入	[ 6,400,000 ]	[ 6,373,900 ]	[ 26,100 ]	
	参加費収入	6,400,000	6,373,900	26,100	
	受取利息配当金収入	[ 1,000 ]	[ 141 ]	[ 859 ]	
	受取利息配当金収入	( 1,000 )	( 141 )	( 859 )	
	受取利息配当金収入	1,000	141	859	
	事業活動収入計(1)	24,477,000	24,450,041	26,959	
	活動による収入支	人件費支出	[ 7,766,000 ]	[ 7,693,121 ]	[ 72,879 ]
職員給料支出		( 5,991,000 )	( 5,920,793 )	( 70,207 )	
職員給料支出		5,566,000	5,546,532	19,468	
職員諸手当支出		425,000	374,261	50,739	
職員賞与支出		737,000	736,140	860	
法定福利費支出		1,038,000	1,036,188	1,812	
事業費支出		[ 15,750,000 ]	[ 15,803,328 ]	[ △53,328 ]	
旅費交通費支出		( 1,896,000 )	( 1,803,975 )	( 92,025 )	
委員等旅費支出		1,896,000	1,803,975	92,025	
研修研究費支出		( 61,000 )	( 60,300 )	( 700 )	
委員等旅費支出		41,000	40,300	700	
参加費支出		20,000	20,000	0	
事務消耗品費支出		1,519,000	480,452	1,038,548	
印刷製本費支出		1,048,000	1,011,070	36,930	
水道光熱費支出		100,000	100,000	0	
通信運搬費支出		857,000	851,351	5,649	
会議費支出		287,000	286,530	470	
業務委託費支出		( 25,000 )	( 24,200 )	( 800 )	
その他業務委託費支出		25,000	24,200	800	
手数料支出		2,156,000	1,856,290	299,710	
保険料支出		3,000	2,324	676	
貸借料支出		3,853,000	3,666,560	186,440	
車輛費支出		( 75,000 )	( 75,000 )	( 0 )	
車輛燃料費支出		75,000	75,000	0	
保守料支出		35,000	35,000	0	
諸謝金支出		3,835,000	3,599,650	235,350	
返還金支出		( 0 )	( 1,950,626 )	( △1,950,626 )	
県委託費返還金支出	0	1,950,626	△1,950,626		
事務費支出	[ 848,000 ]	[ 844,479 ]	[ 3,521 ]		
福利厚生費支出	76,000	72,479	3,521		
租税公課支出	772,000	772,000	0		
事業活動支出計(2)	24,364,000	24,340,928	23,072		
事業活動資金収支差額(3)=(1)-(2)	113,000	109,113	3,887		
施設整備等による収入支	施設整備等収入計(4)	0	0	0	
	施設整備等支出計(5)	0	0	0	
	施設整備等資金収支差額(6)=(4)-(5)	0	0	0	
その他の活動による収入支	その他の活動収入計(7)	0	0	0	
	積立資産支出	[ 113,000 ]	[ 108,972 ]	[ 4,028 ]	
	退職給付引当資産支出	( 113,000 )	( 108,972 )	( 4,028 )	
	職員共済退職給付引当資産支出	113,000	108,972	4,028	
	その他の活動支出計(8)	113,000	108,972	4,028	
その他の活動資金収支差額(9)=(7)-(8)	△113,000	△108,972	△4,028		
予備費支出(10)	0				
当期資金収支差額合計(11)=(3)+(6)+(9)-(10)	0	141	△141		

障害福祉サービス等人材育成事業サービス区分 資金収支計算書

社会福祉法人名 (社福) 青森県社会福祉協議会

0048-0001

障害福祉サービス等人材育成事業

(自) 令和 4年 4月 1日 (至) 令和 5年 3月31日

(令和 4年度)

(単位: 円)

子会計合算

勘 定 科 目	予 算(A)	決 算(B)	差 異(A)-(B)	備 考
前期末支払資金残高(12)	0	477	△477	
当期末支払資金残高(11)+(12)	0	618	△618	

民間社会福祉事業職員共済事業サービス区分 資金収支計算書

社会福祉法人名 (社福) 青森県社会福祉協議会

0051-0001

(自) 令和 4年 4月 1日 (至) 令和 5年 3月31日

民間社会福祉事業職員共済事業

(令和 4年度)

(単位: 円)

子会計合算

勘定科目		予算(A)	決算(B)	差異(A)-(B)	備考
事業収入	貸付事業収入	[ 24,800,000 ]	[ 23,222,825 ]	[ 1,577,175 ]	
	償還金収入 職員共済貸付金償還金収入	( 24,800,000 ) 24,800,000	( 23,222,825 ) 23,222,825	( 1,577,175 ) 1,577,175	
	事業活動収入計(1)	24,800,000	23,222,825	1,577,175	
事業活動支出	事業費支出	[ 3,200,000 ]	[ 3,302,000 ]	[ △102,000 ]	
	給付金支出 職員共済福利厚生事業給付金支出	( 3,200,000 ) 3,200,000	( 3,302,000 ) 3,302,000	( △102,000 ) △102,000	
退職共済事業支出	退職共済事業支出	[ 43,452,000 ]	[ 41,184,381 ]	[ 2,267,619 ]	
	事務費支出 職員給料支出 職員諸手当支出 職員賞与支出 法定福利費支出 福利厚生費支出 旅費交通費/役員旅費支出 旅費交通費/委員等旅費支出 事務消耗品費支出 印刷製本費支出 水道光熱費支出 通信運搬費支出 会議費支出 業務委託費/その他業務委託費支出 手数料支出 賃借料支出 車輛燃料費支出 租税公課支出 保守料支出 諸会費/全国共済連絡協議会会費支出 会議参加費支出	( 43,452,000 ) 13,324,000 1,589,000 3,527,000 2,157,000 114,000 30,000 31,000 537,000 625,000 556,000 1,115,000 5,000 15,409,000 2,141,000 189,000 170,000 202,000 1,012,000 716,000 3,000	( 41,184,381 ) 13,193,923 1,588,713 3,526,845 2,082,403 106,528 23,740 30,520 430,846 621,700 556,000 997,857 5,000 14,199,471 1,614,769 183,820 91,054 201,520 1,010,672 716,000 3,000	( 2,267,619 ) 130,077 287 155 74,597 7,472 6,260 480 106,154 3,300 0 117,143 0 1,209,529 526,231 5,180 78,946 480 1,328 0 0	
貸付事業支出	貸付事業支出	[ 36,000,000 ]	[ 33,872,555 ]	[ 2,127,445 ]	
	貸付金支出 職員共済貸付金支出	( 36,000,000 ) 36,000,000	( 33,872,555 ) 33,872,555	( 2,127,445 ) 2,127,445	
支払利息支出	支払利息支出	[ 20,000 ]	[ 19,329 ]	[ 671 ]	
	支払利息支出	20,000	19,329	671	
	事業活動支出計(2)	82,672,000	78,378,265	4,293,735	
	事業活動資金収支差額(3)=(1)-(2)	△57,872,000	△55,155,440	△2,716,560	
施設整備等による収入	施設整備等収入計(4)	0	0	0	
	ファイナンス・リース債務の返済支出 ファイナンス・リース債務の返済支出	[ 696,000 ] 696,000	[ 695,583 ] 695,583	[ 417 ] 417	
施設整備等による支出	施設整備等支出計(5)	696,000	695,583	417	
	施設整備等資金収支差額(6)=(4)-(5)	△696,000	△695,583	△417	
その他の活動による収入	その他の活動による収入	[ 1,955,295,000 ]	[ 1,887,807,267 ]	[ 67,487,733 ]	
	退職共済預り金収入 第1種共済掛金収入 第2種共済掛金収入 貸付金利息収入 受取利息配当金収入 退職共済事業管理資産取崩収入 職員共済積立資産取崩収入	( 1,318,717,000 ) 1,057,000,000 87,290,000 2,200,000 172,227,000 ( 636,578,000 ) 636,578,000	( 1,251,228,811 ) 1,054,685,254 87,290,000 2,057,936 107,195,621 ( 636,578,456 ) 636,578,456	( 67,488,189 ) 2,314,746 0 142,064 65,031,379 ( △456 ) △456	
	その他の活動収入計(7)	1,955,295,000	1,887,807,267	67,487,733	
積立資産支出	積立資産支出	[ 678,677,000 ]	[ 640,869,879 ]	[ 37,807,121 ]	
	退職給付引当資産支出 職員共済退職給付引当資産支出 職員共済積立資産支出 第1種職員共済積立資産支出	( 225,000 ) 225,000 ( 678,452,000 ) 678,452,000	( 221,528 ) 221,528 ( 640,648,351 ) 640,648,351	( 3,472 ) 3,472 ( 37,803,649 ) 37,803,649	
事業区分間繰入金支出	事業区分間繰入金支出	[ 279,000 ]	[ 279,000 ]	[ 0 ]	
	社会福祉事業繰入金支出 職員退職手当金積立事業繰入金支出	( 279,000 ) 279,000	( 279,000 ) 279,000	( 0 ) 0	
その他の活動による支出	その他の活動による支出	[ 1,306,400,000 ]	[ 1,190,845,333 ]	[ 115,554,667 ]	
	退職共済預り金返還支出 第1種共済退会給付金支出 第2種共済退会給付金支出	( 1,006,400,000 ) 953,400,000 53,000,000	( 944,972,574 ) 894,025,770 50,946,804	( 61,427,426 ) 59,374,230 2,053,196	

民間社会福祉事業職員共済事業サービス区分 資金収支計算書

社会福祉法人名 (社福) 青森県社会福祉協議会

0051-0001

(自) 令和 4年 4月 1日 (至) 令和 5年 3月31日

民間社会福祉事業職員共済事業

(令和 4年度)

(単位: 円)

子会計合算

勘 定 科 目		予 算(A)	決 算(B)	差 異(A)-(B)	備 考
支	退職共済事業管理資産支出	( 300,000,000 )	( 245,872,759 )	( 54,127,241 )	
	職員共済積立資産支出	300,000,000	245,872,759	54,127,241	
	その他の活動支出計(8)	1,985,356,000	1,831,994,212	153,361,788	
	その他の活動資金収支差額(9)=(7)-(8)	△30,061,000	55,813,055	△85,874,055	
	予備費支出(10)	0			
当期資金収支差額合計(11)=(3)+(6)+(9)-(10)		△88,629,000	△37,968	△88,591,032	
前期末支払資金残高(12)		88,629,000	88,629,738	△738	
当期末支払資金残高(11)+(12)		0	88,591,770	△88,591,770	

介護福祉士修学資金等貸付事業サービス区分 資金収支計算書

社会福祉法人名 (社福) 青森県社会福祉協議会

0053-0001

介護福祉士修学資金等貸付事業

(自) 令和 4年 4月 1日 (至) 令和 5年 3月31日

(令和 4年度)

(単位: 円)

子会計算

勘定科目		予算(A)	決算(B)	差異(A)-(B)	備考
事業収入	受取利息配当金収入	[ 4,000 ]	[ 2,923 ]	[ 1,077 ]	
	受取利息配当金収入	( 4,000 )	( 2,923 )	( 1,077 )	
	受取利息配当金収入	4,000	2,923	1,077	
	その他の収入	[ 10,881,000 ]	[ 8,169,175 ]	[ 2,711,825 ]	
	介護福祉士修学資金償還金収入	( 10,054,000 )	( 7,641,269 )	( 2,412,731 )	
	介護福祉士修学資金償還金収入	6,849,000	5,136,468	1,712,532	
	介護福祉士実務者研修受講資金償還金収入	2,505,000	1,795,134	709,866	
	介護人材再就職準備金償還金収入	700,000	709,667	△9,667	
	福祉系高校修学資金償還金収入	( 470,000 )	( 470,000 )	( 0 )	
	福祉系高校修学資金償還金収入	470,000	470,000	0	
	介護福祉士修学資金延滞利子収入	( 357,000 )	( 57,906 )	( 299,094 )	
	介護福祉士修学資金延滞利子収入	317,000	18,400	298,600	
	介護福祉士実務者研修受講資金延滞利子収入	32,000	31,506	494	
	介護人材再就職準備金延滞利子収入	8,000	8,000	0	
事業活動収入計(1)	10,885,000	8,172,098	2,712,902		
事業支出	人件費支出	[ 11,648,000 ]	[ 11,544,451 ]	[ 103,549 ]	
	職員給料支出	( 9,255,000 )	( 9,157,127 )	( 97,873 )	
	職員給料支出	7,839,000	7,837,500	1,500	
	職員諸手当支出	1,416,000	1,319,627	96,373	
	職員賞与支出	831,000	829,316	1,684	
	法定福利費支出	1,562,000	1,558,008	3,992	
	事務費支出	[ 5,272,000 ]	[ 4,250,016 ]	[ 1,021,984 ]	
	福利厚生費支出	95,000	85,232	9,768	
	旅費交通費支出	( 103,000 )	( 35,320 )	( 67,680 )	
	役員旅費支出	103,000	35,320	67,680	
	事務消耗品費支出	869,000	524,328	344,672	
	印刷製本費支出	490,000	327,150	162,850	
	水道光熱費支出	70,000	70,000	0	
	通信運搬費支出	465,000	385,457	79,543	
	業務委託費支出	( 1,870,000 )	( 1,870,000 )	( 0 )	
	その他業務委託費支出	1,870,000	1,870,000	0	
	手数料支出	480,000	222,540	257,460	
	貸借料支出	549,000	455,229	93,771	
	車輛費支出	( 15,000 )	( 15,000 )	( 0 )	
	車輛燃料費支出	15,000	15,000	0	
	租税公課支出	22,000	16,260	5,740	
保守料支出	244,000	243,500	500		
貸付事業支出	[ 51,450,000 ]	[ 44,104,705 ]	[ 7,345,295 ]		
貸付金支出	( 51,450,000 )	( 44,104,705 )	( 7,345,295 )		
介護福祉士修学資金等貸付金支出	25,480,000	24,009,200	1,470,800		
介護福祉士実務者研修受講資金貸付金支出	14,000,000	11,425,505	2,574,495		
離職介護人材再就職準備金貸付金支出	6,000,000	4,300,000	1,700,000		
福祉系高校修学資金貸付事業貸付金支出	2,100,000	2,100,000	0		
介護分野就職支援金貸付事業貸付金支出	2,400,000	1,800,000	600,000		
福祉系高校返還充当資金貸付事業貸付金支出	470,000	470,000	0		
障害福祉分野就職支援金貸付事業貸付金支出	1,000,000	0	1,000,000		
事業活動支出計(2)	68,370,000	59,899,172	8,470,828		
事業活動資金収支差額(3)=(1)-(2)	△57,485,000	△51,727,074	△5,757,926		
施設整備等による収支	施設整備等収入計(4)	0	0	0	
	施設整備等支出計(5)	0	0	0	
	施設整備等資金収支差額(6)=(4)-(5)	0	0	0	
	貸付資金補助金収入	[ 53,101,000 ]	[ 9,304,932 ]	[ 43,796,068 ]	
都道府県補助金収入	( 53,101,000 )	( 9,304,932 )	( 43,796,068 )		
介護福祉士修学資金等貸付事業補助金収入	6,206,000	4,872,514	1,333,486		
高校修学及び介護支援金貸付事業補助金	46,895,000	4,432,418	42,462,582		

介護福祉士修学資金等貸付事業サービス区分 資金収支計算書

社会福祉法人名 (社福) 青森県社会福祉協議会

0053-0001

(自) 令和 4年 4月 1日 (至) 令和 5年 3月31日

介護福祉士修学資金等貸付事業

(令和 4年度)

(単位: 円)

子会計合算

勘 定 科 目		予 算(A)	決 算(B)	差 異(A)-(B)	備 考
活動による収支	収入				
	その他の活動収入計(7)	53,101,000	9,304,932	43,796,068	
	積立資産支出	[ 129,000 ]	[ 128,332 ]	[ 668 ]	
	退職給付引当資産支出	( 129,000 )	( 128,332 )	( 668 )	
	職員共済退職給付引当資産支出	129,000	128,332	668	
	事業区分間繰入金支出	[ 1,493,000 ]	[ 1,493,000 ]	[ 0 ]	
	社会福祉事業繰入金支出	( 1,493,000 )	( 1,493,000 )	( 0 )	
	職員退職手当金積立事業繰入金支出	1,493,000	1,493,000	0	
	その他の活動支出計(8)	1,622,000	1,621,332	668	
	その他の活動資金収支差額(9)=(7)-(8)	51,479,000	7,683,600	43,795,400	
予備費支出(10)	0				
当期資金収支差額合計(11)=(3)+(6)+(9)-(10)	△6,006,000	△44,043,474	38,037,474		
前期末支払資金残高(12)	280,233,000	280,234,419	△1,419		
当期末支払資金残高(11)+(12)	274,227,000	236,190,945	38,036,055		

保育士修学資金等貸付事業サービス区分 資金収支計算書

社会福祉法人名 (社福) 青森県社会福祉協議会

0053-0003

保育士修学資金等貸付事業

(自) 令和 4年 4月 1日 (至) 令和 5年 3月31日

(令和 4年度)

(単位: 円)

子会計合算

勘定科目		予 算(A)	決 算(B)	差 異(A)-(B)	備 考	
事業収入	受取利息配当金収入	[ 1,000 ]	[ 480 ]	[ 520 ]		
	受取利息配当金収入	( 1,000 )	( 480 )	( 520 )		
	受取利息配当金収入	1,000	480	520		
	その他の収入	[ 3,640,000 ]	[ 4,977,080 ]	[ △1,337,080 ]		
	保育士修学資金償還金収入	( 3,636,000 )	( 4,972,780 )	( △1,336,780 )		
	保育士修学資金償還金収入	3,020,000	4,355,980	△1,335,980		
	保育士就職準備金償還金収入	616,000	616,800	△800		
	保育士修学資金延滞利子収入	( 4,000 )	( 4,300 )	( △300 )		
	保育士修学資金延滞利子収入	4,000	4,300	△300		
	事業活動収入計(1)	3,641,000	4,977,560	△1,336,560		
	事業活動支出	人件費支出	[ 11,200,000 ]	[ 11,136,150 ]	[ 63,850 ]	
		職員給料支出	( 7,573,000 )	( 7,521,060 )	( 51,940 )	
		職員給料支出	6,429,000	6,428,300	700	
		職員諸手当支出	1,144,000	1,092,760	51,240	
職員賞与支出		2,123,000	2,113,817	9,183		
法定福利費支出		1,504,000	1,501,273	2,727		
事務費支出		[ 2,191,000 ]	[ 1,717,247 ]	[ 473,753 ]		
福利厚生費支出		38,000	36,299	1,701		
旅費交通費支出		( 58,000 )	( 0 )	( 58,000 )		
役職員旅費支出		58,000	0	58,000		
事務消耗品費支出		130,000	129,422	578		
印刷製本費支出		193,000	192,400	600		
水道光熱費支出		70,000	70,000	0		
通信運搬費支出		245,000	234,634	10,366		
手数料支出		385,000	301,688	83,312		
賃借料支出		697,000	456,604	240,396		
車輛費支出		( 15,000 )	( 15,000 )	( 0 )		
車輛燃料費支出		15,000	15,000	0		
租税公課支出		100,000	61,200	38,800		
保守料支出		260,000	220,000	40,000		
貸付事業支出		[ 43,158,000 ]	[ 38,542,000 ]	[ 4,616,000 ]		
貸付金支出		( 43,158,000 )	( 38,542,000 )	( 4,616,000 )		
保育士修学資金貸付金支出		33,042,000	33,042,000	0		
潜在保育士再就職準備金貸付金支出		10,000,000	5,500,000	4,500,000		
預かり支援貸付金支出		116,000	0	116,000		
事業活動支出計(2)		56,549,000	51,395,397	5,153,603		
事業活動資金収支差額(3)=(1)-(2)		△52,908,000	△46,417,837	△6,490,163		
施設整備等による収支	施設整備等収入計(4)	0	0	0		
	施設整備等支出計(5)	0	0	0		
	施設整備等資金収支差額(6)=(4)-(5)	0	0	0		
	その他の活動収入	[ 23,334,000 ]	[ 22,830,317 ]	[ 503,683 ]		
その他の活動による収支	都道府県補助金収入	( 23,334,000 )	( 22,830,317 )	( 503,683 )		
	保育士修学資金貸付事業補助金収入	21,508,000	21,487,047	20,953		
	潜在的保育士再就職支援貸付事業補助金収入	1,413,000	946,635	466,365		
	預かり支援貸付事業補助金収入	413,000	396,635	16,365		
	その他の活動収入計(7)	23,334,000	22,830,317	503,683		
	積立資産支出	[ 102,000 ]	[ 101,804 ]	[ 196 ]		
	退職給付引当資産支出	( 102,000 )	( 101,804 )	( 196 )		
	職員共済退職給付引当資産支出	102,000	101,804	196		
	事業区分間繰入金支出	[ 266,000 ]	[ 266,000 ]	[ 0 ]		
	社会福祉事業繰入金支出	( 266,000 )	( 266,000 )	( 0 )		
	職員退職手当金積立事業繰入金支出	266,000	266,000	0		
その他の活動支出計(8)	368,000	367,804	196			
その他の活動資金収支差額(9)=(7)-(8)	22,966,000	22,462,513	503,487			
予備費支出(10)	0					
当期資金収支差額合計(11)=(3)+(6)+(9)-(10)	△29,942,000	△23,955,324	△5,986,676			
前期末支払資金残高(12)	100,058,000	100,058,117	△117			
当期末支払資金残高(11)+(12)	70,116,000	76,102,793	△5,986,793			

ひとり親家庭高等職業訓練促進資金貸付事業サービス区分 資金収支計算書

社会福祉法人名 (社福) 青森県社会福祉協議会

0053-0005

(自) 令和 4年 4月 1日 (至) 令和 5年 3月31日

ひとり親家庭高等職業訓練促進資金貸付事業

(令和 4年度)

(単位: 円)

子会計合算

勘定科目		予 算(A)	決 算(B)	差 異(A)-(B)	備 考
事業収入	受取利息配当金収入	[ 1,000 ]	[ 458 ]	[ 542 ]	
	受取利息配当金収入	( 1,000 )	( 458 )	( 542 )	
	受取利息配当金収入	1,000	458	542	
	その他の収入	[ 374,000 ]	[ 309,375 ]	[ 64,625 ]	
	ひとり親家庭高等職業訓練促進資金償還金収入	( 372,000 )	( 309,375 )	( 62,625 )	
	ひとり親入学準備金償還金収入	372,000	309,375	62,625	
	ひとり親家庭高等職業訓練促進資金利子収入	( 2,000 )	( 0 )	( 2,000 )	
	ひとり親入学準備金利子収入	2,000	0	2,000	
	事業活動収入計(1)	375,000	309,833	65,167	
	活動による収入	人件費支出	[ 2,769,000 ]	[ 2,850,780 ]	[ △81,780 ]
職員給料支出		( 1,957,000 )	( 2,039,410 )	( △82,410 )	
職員給料支出		1,548,000	1,547,200	800	
職員諸手当支出		409,000	492,210	△83,210	
職員賞与支出		426,000	425,480	520	
法定福利費支出		386,000	385,890	110	
事務費支出		[ 1,158,000 ]	[ 1,132,437 ]	[ 25,563 ]	
福利厚生費支出		19,000	18,070	930	
旅費交通費支出		( 60,000 )	( 49,325 )	( 10,675 )	
役員旅費支出		60,000	49,325	10,675	
事務消耗品費支出		443,000	422,875	20,125	
印刷製本費支出		202,000	102,950	99,050	
水道光熱費支出		100,000	100,000	0	
通信運搬費支出		137,000	107,002	29,998	
手数料支出		55,000	37,930	17,070	
賃借料支出		95,000	95,000	0	
車輛費支出		( 10,000 )	( 10,000 )	( 0 )	
車輛燃料費支出		10,000	10,000	0	
租税公課支出		7,000	3,800	3,200	
保守料支出		30,000	30,000	0	
返還金支出	( 0 )	( 155,485 )	( △155,485 )		
県補助金返還金支出	0	155,485	△155,485		
貸付事業支出	[ 7,624,000 ]	[ 2,640,800 ]	[ 4,983,200 ]		
貸付金支出	( 7,624,000 )	( 2,640,800 )	( 4,983,200 )		
入学準備金貸付金支出	5,000,000	1,160,000	3,840,000		
就職準備金支出	2,000,000	1,000,000	1,000,000		
ひとり親住宅支援資金貸付金支出	624,000	480,800	143,200		
事業活動支出計(2)	11,551,000	6,624,017	4,926,983		
事業活動資金収支差額(3)=(1)-(2)	△11,176,000	△6,314,184	△4,861,816		
施設整備等による収入	施設整備等収入計(4)	0	0	0	
	施設整備等支出計(5)	0	0	0	
	施設整備等資金収支差額(6)=(4)-(5)	0	0	0	
その他の活動による収入	貸付資金補助金収入	[ 2,809,000 ]	[ 2,341,241 ]	[ 467,759 ]	
	都道府県補助金収入	( 2,809,000 )	( 2,341,241 )	( 467,759 )	
	ひとり親家庭高等職業訓練促進資金貸付事業補助金収入	975,000	507,241	467,759	
	ひとり親住宅支援資金貸付事業補助金収入	1,834,000	1,834,000	0	
	その他の活動収入計(7)	2,809,000	2,341,241	467,759	
その他の活動による支出	積立資産支出	[ 31,000 ]	[ 30,400 ]	[ 600 ]	
	退職給付引当資産支出	( 31,000 )	( 30,400 )	( 600 )	
	職員共済退職給付引当資産支出	31,000	30,400	600	
	事業区分間繰入金支出	[ 252,000 ]	[ 252,000 ]	[ 0 ]	
	社会福祉事業繰入金支出	( 252,000 )	( 252,000 )	( 0 )	
	職員退職手当金積立事業繰入金支出	252,000	252,000	0	
その他の活動支出計(8)	283,000	282,400	600		
その他の活動資金収支差額(9)=(7)-(8)	2,526,000	2,058,841	467,159		
予備費支出(10)	0				
当期資金収支差額合計(11)=(3)+(6)+(9)-(10)	△8,650,000	△4,255,343	△4,394,657		

ひとり親家庭高等職業訓練促進資金貸付事業サービス区分 資金収支計算書

社会福祉法人名 (社福) 青森県社会福祉協議会

0053-0005

(自) 令和 4年 4月 1日 (至) 令和 5年 3月31日

ひとり親家庭高等職業訓練促進資金貸付事業

(令和 4年度)

(単位: 円)

子会計合算

勘 定 科 目	予 算(A)	決 算(B)	差 異(A)-(B)	備 考
前期末支払資金残高(12)	47,005,000	47,005,231	△231	
当期末支払資金残高(11)+(12)	38,355,000	42,749,888	△4,394,888	

## 積立金・積立資産明細書

社会福祉法人名 (社) 福壽森県社会福祉協議会  
拠点区分 法人運営事業

(自) 令和 4年 4月 1日 (至) 令和 5年 3月 31日  
(令和 4年度)

区分	前期末残高	当期増加額	当期減少額	期末残高	摘要
財政調整資金積立金	19,837,300	0	598,180	19,239,120	
計	19,837,300	0	598,180	19,239,120	

(単位: 円)

区分	前期末残高	当期増加額	当期減少額	期末残高	摘要
退職給付引当資産	67,832,962	43,983,856	20,000,000	91,816,818	
職員共済退職給付引当資産	25,441,352	3,361,896	1,063,554	27,739,694	共済退職給付引当金に対応した積立
財政調整資金積立資産	19,837,300	19,239,120	19,837,300	19,239,120	
計	113,111,614	66,584,872	40,900,854	138,795,632	

(単位: 円)

## 積立金・積立資産明細書

社会福祉法人名 (社) 福青森県社会福祉協議会  
 拠点区分 企画広報事業

(自) 令和 4年 4月 1日 (至) 令和 5年 3月 31日  
 (令和 4年度)

(単位: 円)

区分	前期末残高	当期増加額	当期減少額	期末残高	摘要
職員共済退職給付引当資産	0	223,634	223,634	0	
社会貢献活動推進基金積立資産	3,000,000	2,000,000	0	5,000,000	
計	3,000,000	2,223,634	223,634	5,000,000	

## 積立金・積立資産明細書

社会福祉法人名 (社福)青森県社会福祉協議会  
 拠点区分 連絡調整事業

(自)令和4年4月1日 (至)令和5年3月31日  
 (令和4年度)

(単位:円)

区分	前期末残高	当期増加額	当期減少額	期末残高	摘要
職員共済退職給付引当資産	0	9,156	9,156	0	
計	0	9,156	9,156	0	

積立金・積立資産明細書

社会福祉法人名 (社) 青森県社会福祉協議会  
拠点区分 助成事業

(自) 令和 4年 4月 1日 (至) 令和 5年 3月 31日  
(令和 4年度)

(単位: 円)

区分	前期末残高	当期増加額	当期減少額	期末残高	摘要
災害ボランティア積立金	2,000,981	0	0	2,000,981	
計	2,000,981	0	0	2,000,981	

(単位: 円)

区分	前期末残高	当期増加額	当期減少額	期末残高	摘要
災害ボランティア積立資産	2,000,981	2,000,981	2,000,981	2,000,981	
計	2,000,981	2,000,981	2,000,981	2,000,981	

積立金・積立資産明細書

社会福祉法人名 (社) 青森県社会福祉協議会  
 拠点区分 住民参加支援事業

(自) 令和 4年 4月 1日 (至) 令和 5年 3月 31日  
 (令和 4年度)

(単位: 円)

区分	前期末残高	当期増加額	当期減少額	期末残高	摘要
職員共済退職給付引当資産	0	32,352	32,352	0	
計	0	32,352	32,352	0	

積立金・積立資産明細書

社会福祉法人名 (社) 青森県社会福祉協議会  
 拠点区分 社会福祉事業従事者研修事業

(自) 令和4年4月1日 (至) 令和5年3月31日  
 (令和4年度)

(単位: 円)

区分	前期末残高	当期増加額	当期減少額	期末残高	摘要
職員共済退職給付引当資産	0	47,316	47,316	0	
計	0	47,316	47,316	0	

## 積立金・積立資産明細書

社会福祉法人名 (社) 青森県社会福祉協議会  
 拠点区分 経営指導事業

(自) 令和 4年 4月 1日 (至) 令和 5年 3月 31日  
 (令和 4年度)

(単位: 円)

区分	前期末残高	当期増加額	当期減少額	期末残高	摘要
職員共済退職給付引当資産	0	31,968	31,968	0	
計	0	31,968	31,968	0	

積立金・積立資産明細書

社会福祉法人名 (社福)青森県社会福祉協議会  
 拠点区分 市町村協議会支援事業

(自)令和4年4月1日 (至)令和5年3月31日  
 (令和4年度)

(単位:円)

区分	前期末残高	当期増加額	当期減少額	期末残高	摘要
職員共済退職給付引当資産	0	219,578	219,578	0	
計	0	219,578	219,578	0	

積立金・積立資産明細書

社会福祉法人名 (社) 福青森県社会福祉協議会  
 拠点区分 ホランティア活動事業

(自) 令和4年4月1日 (至) 令和5年3月31日  
 (令和4年度)

(単位: 円)

区分	前期末残高	当期増加額	当期減少額	期末残高	摘要
職員共済退職給付引当資産	0	49,084	49,084	0	
計	0	49,084	49,084	0	

積立金・積立資産明細書

社会福祉法人名 (社) 青森県社会福祉協議会  
 拠点区分 民生委員活動推進事業

(自) 令和 4年 4月 1日 (至) 令和 5年 3月 31日  
 (令和 4年度)

(単位: 円)

区分	前期末残高	当期増加額	当期減少額	期末残高	摘要
職員共済退職給付引当資産	0	2,992	2,992	0	
計	0	2,992	2,992	0	

## 積立金・積立資産明細書

社会福祉法人名 (社) 福) 青森県社会福祉協議会  
拠点区分 基金運営事業

(自) 令和 4年 4月 1日 (至) 令和 5年 3月 31日  
(令和 4年度)

(単位: 円)

区分	前期末残高	当期増加額	当期減少額	期末残高	摘要
愛の輪基金積立資産	639,751,952	806,219,780	838,139,992	607,831,740	
福祉基金積立資産	48,633,327	30,399,996	30,000,000	49,033,323	
福利厚生資金積立資産	20,026,000	19,972,000	20,026,000	19,972,000	
計	708,411,279	856,591,776	888,165,992	676,837,063	

積立金・積立資産明細書

社会福祉法人名 (社福)青森県社会福祉協議会  
 拠点区分 福祉人材センター事業

(自)令和4年4月1日 (至)令和5年3月31日  
 (令和4年度)

(単位:円)

区分	前期末残高	当期増加額	当期減少額	期末残高	摘要
職員共済退職給付引当資産	0	400,226	400,226	0	
計	0	400,226	400,226	0	

積立金・積立資産明細書

社会福祉法人名 (社) 青森県社会福祉協議会  
 拠点区分 福祉サービス利用援助事業

(自) 令和 4年 4月 1日 (至) 令和 5年 3月 31日  
 (令和 4年度)

(単位: 円)

区分	前期末残高	当期増加額	当期減少額	期末残高	摘要
職員共済退職給付引当資産	0	116,000	116,000	0	
計	0	116,000	116,000	0	

積立金・積立資産明細書

社会福祉法人名 (社) 福青森県社会福祉協議会  
 拠点区分 苦情解決事業

(自) 令和4年4月1日 (至) 令和5年3月31日  
 (令和4年度)

(単位:円)

区分	前期末残高	当期増加額	当期減少額	期末残高	摘要
職員共済退職給付引当資産	0	61,096	61,096	0	
計	0	61,096	61,096	0	

積立金・積立資産明細書

社会福祉法人名 (社) 福壽県社会福祉協議会  
 拠点区分 介護実習・普及センター事業

(自) 令和 4年 4月 1日 (至) 令和 5年 3月 31日  
 (令和 4年度)

(単位: 円)

区分	前期末残高	当期増加額	当期減少額	期末残高	摘要
職員共済退職給付引当資産	0	149,816	149,816	0	
計	0	149,816	149,816	0	

## 積立金・積立資産明細書

社会福祉法人名 (社) 青森県社会福祉協議会  
 拠点区分 第三者評価事業

(自) 令和4年4月1日 (至) 令和5年3月31日  
 (令和4年度)

(単位: 円)

区分	前期末残高	当期増加額	当期減少額	期末残高	摘要
職員共済退職給付引当資産	0	12,928	12,928	0	
計	0	12,928	12,928	0	

積立金・積立資産明細書

社会福祉法人名 (社) 青森県社会福祉協議会  
 拠点区分 介護サ―ビス情報公表センター事業

(自) 令和 4年 4月 1日 (至) 令和 5年 3月 31日  
 (令和 4年度)

(単位: 円)

区分	前期末残高	当期増加額	当期減少額	期末残高	摘要
職員共済退職給付引当資産	0	71,328	71,328	0	
計	0	71,328	71,328	0	

積立金・積立資産明細書

社会福祉法人名 (社) 青森県社会福祉協議会  
 拠点区分 地域生活定着支援事業

(自) 令和 4年 4月 1日 (至) 令和 5年 3月 31日  
 (令和 4年度)

(単位: 円)

区分	前期末残高	当期増加額	当期減少額	期末残高	摘要
職員共済退職給付引当資産	0	220,412	220,412	0	
計	0	220,412	220,412	0	

## 積立金・積立資産明細書

社会福祉法人名 (社) 青森県社会福祉協議会  
 拠点区分 障害者権利擁護事業

(自) 令和4年4月1日 (至) 令和5年3月31日  
 (令和4年度)

(単位: 円)

区分	前期末残高	当期増加額	当期減少額	期末残高	摘要
職員共済退職給付引当資産	0	22,312	22,312	0	
計	0	22,312	22,312	0	

積立金・積立資産明細書

社会福祉法人名 (社) 青森県社会福祉協議会  
 拠点区分 生活困窮者支援事業

(自) 令和 4年 4月 1日 (至) 令和 5年 3月 31日  
 (令和 4年度)

(単位: 円)

区分	前期末残高	当期増加額	当期減少額	期末残高	摘要
職員共済退職給付引当資産	0	1,875,744	1,875,744	0	
計	0	1,875,744	1,875,744	0	

## 積立金・積立資産明細書

社会福祉法人名 (社) 青森県社会福祉協議会  
 拠点区分 障害福祉サ一ビス等人材育成事業

(自) 令和 4年 4月 1日 (至) 令和 5年 3月 31日  
 (令和 4年度)

(単位: 円)

区分	前期末残高	当期増加額	当期減少額	期末残高	摘要
職員共済退職給付引当資産	0	111,698	111,698	0	
計	0	111,698	111,698	0	

## 積立金・積立資産明細書

社会福祉法人名 (社) 青森県社会福祉協議会  
 拠点区分 社会福祉事業職員共済事業

(自) 令和4年4月1日 (至) 令和5年3月31日  
 (令和4年度)

(単位: 円)

区分	前期末残高	当期増加額	当期減少額	期末残高	摘要
職員共済積立資産	11,669,496,542	986,521,110	909,687,984	11,746,329,668	
職員共済退職給付引当資産	0	221,528	221,528	0	
第1種職員共済積立資産	0	940,648,351	940,648,351	0	
計	11,669,496,542	1,927,390,989	1,850,557,863	11,746,329,668	

## 積立金・積立資産明細書

社会福祉法人名 (社福)青森県社会福祉協議会  
 拠点区分 介護福祉士修学資金等貸付事業

(自)令和4年4月1日 (至)令和5年3月31日  
 (令和4年度)

(単位:円)

区分	前期末残高	当期増加額	当期減少額	期末残高	摘要
職員共済退職給付引当資産	0	268,088	268,088	0	
計	0	268,088	268,088	0	

## サービス区分間繰入金明細書

社会福祉法人名 (社福)青森県社会福祉協議会  
拠点区分 法人運営事業

(自)令和4年4月1日 (至)令和5年3月31日  
(令和4年度)  
(単位:円)

サービス区分名		繰入金	繰入金先	繰入金の財源(注)	金額	使用目的等
繰入元	繰入金先					
福祉医療機構退職手当共済事業	法人運営事業		法人運営事業	受託金等	300,000	三次補正に基づく法人運営事業への繰入金
法人運営事業	職員退職手当金積立事業		職員退職手当金積立事業	会費・受託金等	15,000,000	令和4年度予算に基づく退職手当積立金繰入
法人運営事業	職員退職手当金積立事業		職員退職手当金積立事業	会費・受託金等	15,000,000	令和4年度予算に基づく退職手当積立金繰入
福祉医療機構退職手当共済事業	法人運営事業		法人運営事業	受託金等	300,000	三次補正に基づく法人運営事業への繰入金

(注)拠点区分資金収支明細書(別紙3(10))を作成した拠点においては、本明細書を作成のことは、本明細書を作成したこと。  
繰入金金の財源には、措置費収入、保育所運営費収入、前期末支払資金残高等の別を記入すること。

## サービス区分間繰入金明細書

社会福祉法人名 (社福)青森県社会福祉協議会  
拠点区分 企画広報事業

(自)令和4年4月1日 (至)令和5年3月31日  
(令和4年度)  
(単位:円)

繰入元		繰入先		繰入金の財源(注)	金額	使用目的等
サービス区分名	サービス区分名	繰入元	繰入先			
総合企画事業	総合企画事業	総合企画事業	総合企画事業	会費・寄附金等	500,000	一次補正予算繰入金支出(共通通帳)
総合企画事業	総合企画事業	総合企画事業	総合企画事業	会費・寄附金等	500,000	一次補正予算繰入金支出(現金移動)
総合企画事業	総合企画事業	総合企画事業	総合企画事業	会費・寄附金等	△450,000	三次補正予算繰入金支出(繰入額減額)
総合企画事業	総合企画事業	総合企画事業	総合企画事業	会費・寄附金等	204,000	三次補正予算繰入金支出(繰入額増額)
総合企画事業	総合企画事業	総合企画事業	総合企画事業	会費・寄附金等	300,867	総合企画事業繰入金支出 未収計上
総合企画事業	総合企画事業	総合企画事業	総合企画事業	会費・寄附金等	△50,000	総合企画事業繰入金支出(繰入額減額)
総合企画事業	総合企画事業	総合企画事業	総合企画事業	会費・寄附金等	731,000	二次補正予算繰入金支出(共通通帳)
総合企画事業	総合企画事業	総合企画事業	総合企画事業	会費・寄附金等	500,000	一次補正予算繰入金収入(共通通帳)
総合企画事業	総合企画事業	総合企画事業	総合企画事業	会費・寄附金等	500,000	一次補正予算繰入金収入(現金移動)
総合企画事業	総合企画事業	総合企画事業	総合企画事業	会費・寄附金等	△450,000	三次補正予算繰入金収入(繰入額減額)
総合企画事業	総合企画事業	総合企画事業	総合企画事業	会費・寄附金等	204,000	三補正予算繰入金収入(繰入額増額)
総合企画事業	総合企画事業	総合企画事業	総合企画事業	会費・寄附金等	300,867	総合企画事業繰入金収入 未収計上
総合企画事業	総合企画事業	総合企画事業	総合企画事業	会費・寄附金等	△50,000	総合企画事業繰入金収入(繰入額減額)
総合企画事業	総合企画事業	総合企画事業	総合企画事業	会費・寄附金等	731,000	二補正予算繰入金収入(共通通帳)

(注)拠点区分資金収支明細書(別紙3(10))を作成した拠点においては、本明細書を作成のこと。  
繰入金の財源には、措置費収入、保育所運営富貴収入、前期未支払資金残高等の別を記入すること。

## サービス区分間繰入金明細書

社会福祉法人名 (社福)青森県社会福祉協議会  
拠点区分 民生委員活動推進事業

(自)令和4年4月1日(至)令和5年3月31日  
(令和4年度) (単位:円)

サービス区分名		繰入金の財源(注)	金額	使用目的等
繰入元	繰入先			
民生委員活動推進事業	民生委員活動推進事業	分担金・受託金等	153,007	決算に向けた繰入金
民生委員活動推進事業	民生委員活動推進事業	分担金・受託金等	1,166,000	三次補正に基づく繰入金
民生委員互助事業	民生委員活動推進事業	会費・給付金等	39,380	決算に向けた繰入金(余剰金)
民生委員活動推進事業	民生委員活動推進事業	分担金・受託金等	153,007	決算に向けた繰入金
民生委員活動推進事業	民生委員活動推進事業	分担金・受託金等	1,166,000	三次補正に基づく繰入金
民生委員互助事業	民生委員活動推進事業	会費・給付金等	39,380	決算に向けた繰入金(余剰金)

(注)拠点区分資金収支明細書(別紙3(10))を作成した拠点においては、本明細書を作成のことは、本明細書を作成したこと。  
繰入金の財源には、措置費収入、保育所運営費収入、前期未支払資金残高等の別を記入すること。



日本国内でのボランティア活動中のケガや賠償責任を補償

# ボランティア活動保険

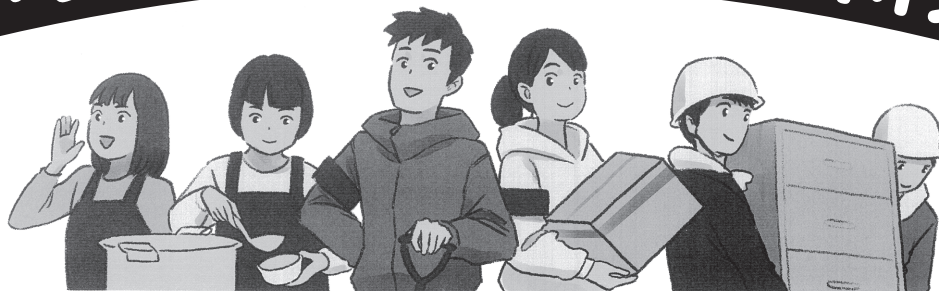

保険金額・年間保険料（1名あたり） 団体割引20%適用済／過去の損害率による割増適用

プラン		基本プラン	天災・地震補償プラン	特定感染症重点プラン	
ケガの補償	死亡保険金		1,040万円		
	後遺障害保険金		1,040万円(限度額)		
	入院保険金日額		6,500円		
	手術保険金	入院中の手術		65,000円	
		外来の手術		32,500円	
	通院保険金日額		4,000円		
	特定感染症		補償開始日から10日以内は補償対象外(*)	初日から補償	
賠償責任の補償	地震・噴火・津波による死傷	×	○	○	
	賠償責任保険金 (対人・対物共通)		5億円(限度額)		
年間保険料		350円	500円	550円	

商品パンフレットは  
こちらから



(ふくしの保険)  
ホームページ

\*3月末までに契約手続きが完了し、前年度から継続して契約される場合は初日から補償します。

## <重要>

- ◆ 基本プランでは地震・噴火・津波に起因する死傷は補償されません。
- ◆ 特定感染症重点プランでは中途加入の場合でも補償開始日より特定感染症が補償対象となります。
- ◆ 年度途中でご加入される場合も上記の保険料となります。
- ◆ 中途脱退による保険料の返金はありません。
- ◆ 途中でボランティアの入替や、ご加入プランの変更はできません。
- ◆ ご加入は、お1人につきいずれかのプラン1口のみとなります。

**ボランティア行事用保険** (傷害保険、国内旅行傷害保険特約付傷害保険、賠償責任保険)

**送迎サービス補償** (傷害保険)

**福祉サービス総合補償**  
(傷害保険、賠償責任保険、約定履行費用保険(オプション))

● このご案内は概要を説明したものです。詳細は、「ボランティア活動保険パンフレット」にてご確認ください。●

団体契約者 **社会福祉法人 全国社会福祉協議会**

〈引受幹事〉 損害保険ジャパン株式会社 医療・福祉開発部 第二課

TEL:03(3349)5137

受付時間: 平日の9:00~17:00(土日・祝日、年末年始を除きます。)

この保険は、全国社会福祉協議会が損害保険会社と一括して締結する団体契約です。

取扱代理店 **株式会社 福祉保険サービス**

〒100-0013 東京都千代田区霞が関3丁目3番2号 新霞が関ビル17F

TEL:03(3581)4667

受付時間: 平日の9:30~17:30(土日・祝日、年末年始を除きます。)

令和5年度

スケールメリットを活かした割安な保険料で  
充実補償をご提供します!



ホームページでも内容を紹介しています  
<https://www.fukushihoken.co.jp>

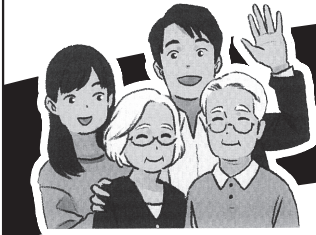

社会福祉施設総合損害補償

# しせつの損害補償

◆加入対象は、社協の会員である社会福祉法人等が運営する社会福祉施設です。

## プラン1 施設業務の補償

(賠償責任保険、医師賠償責任保険、看護職賠償責任保険、サイバー保険、  
動産総合保険、費用・利益保険)

### ① 基本補償(賠償・見舞費用)

保険期間1年

▶保険金額		基本補償(A型)	見舞費用付補償(B型)
賠償事故に対応	身体賠償(1名・1事故)	2億円・10億円	2億円・10億円
	財物賠償(1事故)	2,000万円	2,000万円
	受託・管理財物賠償(期間中)	200万円	200万円
	うち現金支払限度額(期間中)	20万円	20万円
	人格権侵害(期間中)	1,000万円	1,000万円
	身体・財物の損壊を伴わない経済的損失(期間中)	1,000万円	1,000万円
お見舞い等の各種費用	徘徊時賠償(期間中)	2,000万円	2,000万円
	事故対応特別費用(期間中)	500万円	500万円
	被害者対応費用(1名につき)	1事故10万円限度	1事故10万円限度
	傷害見舞費用		死亡時 100万円 入院時 1.5~7万円 通院時 1~3.5万円

- オプション1 ● 訪問・相談等サービス補償
- オプション2 ● 施設の医療事故補償
  - ・ 医務室の医療事故補償
  - ・ 看護職の賠償責任補償
- オプション3 ● 施設の借用不動産賠償事故補償
- オプション4 ● クレーム対応サポート補償
- オプション5 ● 施設の感染症対応費用補償  
休業補償から各種対応費用までワイドな安心
  - ① 休業や縮小営業による収益減少はもちろん、収益減少を防止・軽減するための人件費なども補償
  - ② 消毒・清掃費用や自主的なPCR検査費用など、かかった費用を幅広く補償
  - ③ 感染症対応特別費用で定額20万円を早期に受取り

- ② 個人情報漏えい対応補償
- ③ 施設の什器・備品損害補償

## プラン2 施設利用者の補償

(普通傷害保険)

- ① 入所型施設利用者の傷害事故補償
- ② 通所型施設利用者の傷害事故補償
- ③ 施設送迎車搭乗中の傷害事故補償



## プラン3 職員等の補償

(労働災害総合保険、普通傷害保険、約定履行費用保険、雇用慣行賠償責任保険)

- ① 職員の労災上乗せ補償  
使用者賠償責任補償
- ② 役員・職員の傷害事故補償
- ③ 役員・職員の感染症罹患事故補償
- ④ 雇用慣行賠償補償



## プラン4 法人役員等の補償

(役員賠償責任保険)

社会福祉法人役員等の賠償責任補償

● このご案内は概要を説明したものです。詳細は「しせつの損害補償」手引またはホームページをご参照ください。●

団体契約者 ▶ 社会福祉法人 全国社会福祉協議会

〈引受幹事〉 損害保険ジャパン株式会社 医療・福祉開発部 第二課  
〈保険会社〉  
TEL: 03(3349)5137  
受付時間: 平日の9:00~17:00(土日・祝日、年末年始を除きます。)

取扱代理店 ▶ 株式会社 福祉保険サービス

〒100-0013 東京都千代田区霞が関3丁目3番2号 新霞が関ビル17F  
TEL: 03(3581)4667  
受付時間: 平日の9:30~17:30(土日・祝日、年末年始を除きます。)